

OKUL TEST BAZLI NET LİSTESİ (TYT sıralı)

İL		İLÇE		OKUL										SINAV ADI										KATILIMLAR										
																								Okul	İlçe	İl	Genel							
AĞRI		AĞRI MERKEZ		AĞRI HÜSEYİN CELAL YARDIMCI FEN LİSESİ										BİLGİ SARMAL 11.SINIF 1.DENEME										113	113	113	10379							
Sıra	Ö.No	İsim	Sınıf	TYT Türkçe			TYT Sosyal			TYT Matematik			TYT Fen			Toplam			TYT				SÖZ				SAY				EA			
				D	Y	N	D	Y	N	D	Y	N	D	Y	N	D	Y	N	Puan	Sn	Okul	Genel	Puan	Sn	Okul	Genel	Puan	Sn	Okul	Genel	Puan	Sn	Okul	Genel
Genel Ortalama				9,3	9,4	6,97	11,8	5,7	10,34	10,0	5,1	8,72	10,9	5,3	9,61	42,0	25,5	35,64	248,570				0,000				0,000				0,000			
Okul Ortalaması				10,1	7,1	8,31	14,9	3,9	13,89	19,8	5,1	18,50	20,9	6,4	19,33	65,7	22,6	60,03	322,150				0,000				0,000				0,000			
1	1215	HİRANUR DURSUN	11C	21	8	19,00	25	3	24,25	30	0	30,00	29	1	28,75	105	12	102,00	447,292	1	1	21												
2	1239	GÜLSEN ŞİMŞEK	11D	20	7	18,25	26	2	25,50	29	1	28,75	26	4	25,00	101	14	97,50	433,713	1	2	33												
3	1217	MERAL BULUT	11C	22	7	20,25	21	6	19,50	30	0	30,00	25	5	23,75	98	18	93,50	421,379	2	3	48												
4	1207	ONUR TURSUN	11C	17	12	14,00	25	5	23,75	27	3	26,25	27	3	26,25	96	23	90,25	412,522	3	4	70												
5	1206	ALİ HASAN DENİZ	11C	14	13	10,75	25	2	24,50	25	1	24,75	29	1	28,75	93	17	88,75	408,535	4	5	83												
6	1204	ZEYNEP EKİN ARAS	11C	21	8	19,00	22	6	20,50	25	3	24,25	25	5	23,75	93	22	87,50	403,505	5	6	105												
7	1154	ELİF REYYAN AKBAŞ	11D	15	11	12,25	23	2	22,50	27	1	26,75	25	4	24,00	90	18	85,50	398,381	2	7	131												
8	1209	ALPEREN SİVAZ	11C	15	6	13,50	23	5	21,75	23	2	22,50	28	2	27,50	89	15	85,25	397,607	6	8	135												
9	1232	FIRAT YERLİKAYA	11C	10	3	9,25	21	6	19,50	28	0	28,00	28	2	27,50	87	11	84,25	395,153	7	9	144												
10	1219	MEDİNE BEYAZIT	11D	15	5	13,75	22	1	21,75	24	1	23,75	26	4	25,00	87	11	84,25	394,468	3	10	147												
11	1167	ZEHRA AY	11B	11	6	9,50	21	5	19,75	27	3	26,25	28	2	27,50	87	16	83,00	391,363	1	11	166												
12	1178	ELİF KASAR	11B	10	4	9,00	21	1	20,75	27	2	26,50	27	3	26,25	85	10	82,50	389,875	2	12	174												
13	1231	BELÇİM ASLAN	11D	13	6	11,50	24	5	22,75	27	2	26,50	23	5	21,75	87	18	82,50	389,370	4	13	179												
14	1165	GÖKÇE KILIÇ	11B	15	10	12,50	20	4	19,00	24	5	22,75	28	2	27,50	87	21	81,75	387,216	3	14	192												
15	1235	EMİRCAN ÖZDEN	11D	14	11	11,25	29	1	28,75	22	8	20,00	23	7	21,25	88	27	81,25	385,625	5	15	208												
16	550	BEDİRHAN ORUÇ	11A	14	7	12,25	25	2	24,50	20	8	18,00	27	3	26,25	86	20	81,00	384,944	1	16	216												
17	1234	EYÜP IŞIK	11D	12	14	8,50	23	5	21,75	23	2	22,50	28	1	27,75	86	22	80,50	383,988	6	17	225												
18	1152	AHMET EREN TANIR	11A	12	10	9,50	24	1	23,75	21	5	19,75	27	2	26,50	84	18	79,50	380,802	2	18	266												
19	1196	YUNUS EMRE KAYMAK	11C	16	13	12,75	25	5	23,75	23	5	21,75	23	7	21,25	87	30	79,50	380,170	8	19	274												
20	1145	CANAN ASLAN	11A	11	7	9,25	22	3	21,25	25	3	24,25	25	5	23,75	83	18	78,50	377,719	3	20	300												
21	1186	MUHAMMED ÇELİK	11B	17	11	14,25	23	6	21,50	24	5	22,75	22	7	20,25	86	29	78,75	377,680	4	21	304												
22	1156	M ENFAL TÜRKAL	11A	10	9	7,75	12	1	11,75	30	0	30,00	28	2	27,50	80	12	77,00	373,555	4	22	351												
23	1148	ALPER TURGUTALP	11A	13	8	11,00	16	3	15,25	24	3	23,25	27	3	26,25	80	17	75,75	369,325	5	23	409												
24	1160	NAZLI ASLAN	11B	14	4	13,00	18	4	17,00	23	1	22,75	24	6	22,50	79	15	75,25	367,412	5	24	435												
25	1139	M SAİD ZARİÇ	11A	10	3	9,25	20	2	19,50	23	1	22,75	24	5	22,75	77	11	74,25	364,903	6	25	463												
26	1135	ELVAN KESKİN	11A	12	7	10,25	17	3	16,25	23	2	22,50	26	3	25,25	78	15	74,25	364,873	7	26	466												
27	1243	ENSAH ÖZDEN	11D	13	7	11,25	17	5	15,75	23	5	21,75	26	4	25,00	79	21	73,75	363,230	7	27	483												
28	1159	TARIK EFE YILDIZ	11B	14	4	13,00	18	1	17,75	23	3	22,25	22	6	20,50	77	14	73,50	362,071	6	28	504												
29	1222	DERYA BBYGT	11D	14	8	12,00	17	9	14,75	25	5	23,75	24	6	22,50	80	28	73,00	360,778	8	29	525												
30	1226	M EREN TUTAR	11D	10	7	8,25	15	3	14,25	28	1	27,75	24	6	22,50	77	17	72,75	360,514	9	30	530												

OKUL TEST BAZLI NET LİSTESİ (TYT sıralı)

İL		İLÇE		OKUL										SINAV ADI										KATILIMLAR												
																								Okul	İlçe	İl	Genel									
AĞRI		AĞRI MERKEZ		AĞRI HÜSEYİN CELAL YARDIMCI FEN LİSESİ										BİLGİ SARMAL 11.SINIF 1.DENEME										113	113	113	10379									
Sıra	Ö.No	İsim	Sınıf	TYT Türkçe			TYT Sosyal			TYT Matematik			TYT Fen			Toplam			TYT				SÖZ				SAY				EA					
				D	Y	N	D	Y	N	D	Y	N	D	Y	N	D	Y	N	Puan	Sn	Okul	Genel	Puan	Sn	Okul	Genel	Puan	Sn	Okul	Genel	Puan	Sn	Okul	Genel		
Genel Ortalama				9,3	9,4	6,97	11,8	5,7	10,34	10,0	5,1	8,72	10,9	5,3	9,61	42,0	25,5	35,64	248,570				0,000					0,000					0,000			
Okul Ortalaması				10,1	7,1	8,31	14,9	3,9	13,89	19,8	5,1	18,50	20,9	6,4	19,33	65,7	22,6	60,03	322,150				0,000					0,000					0,000			
31	1905	SONGÜL YILDIRIM	11D	14	10	11,50	21	0	21,00	21	3	20,25	21	4	20,00	77	17	72,75	359,992	10	31	541														
32	1240	RABİA SEVGİ ATAR	11D	10	12	7,00	20	7	18,25	27	1	26,75	21	6	19,50	78	26	71,50	356,799	11	32	589														
33	1223	A KADİR TURAN	11D	11	2	10,50	19	8	17,00	26	2	25,50	20	7	18,25	76	19	71,25	355,543	12	33	617														
34	1187	YAREN ÇİLASIN	11B	10	7	8,25	19	1	18,75	23	4	22,00	23	6	21,50	75	18	70,50	353,711	7	34	657														
35	1192	MELTEM KAYA	11C	14	12	11,00	17	8	15,00	21	7	19,25	26	3	25,25	78	30	70,50	353,503	9	35	662														
36	1155	ZERYA BALIKÇI	11A	10	3	9,25	7	1	6,75	30	0	30,00	25	5	23,75	72	9	69,75	351,416	8	36	699														
37	1136	RÜYA AZRA AYDIN	11A	14	3	13,25	16	8	14,00	19	7	17,25	25	4	24,00	74	22	68,50	347,149	9	37	789														
38	1	SİNA ŞENGÜL	11C	8	10	5,50	20	2	19,50	23	2	22,50	21	8	19,00	72	22	66,50	341,944	10	38	900														
39	1221	AHMET ERDEM YILDIRIM	11D	8	3	7,25	24	1	23,75	18	10	15,50	22	8	20,00	72	22	66,50	341,757	13	39	904														
40	1130	ŞENOL İSTANBUL	11A	12	4	11,00	13	6	11,50	20	6	18,50	26	4	25,00	71	20	66,00	339,966	10	40	949														
41	1163	BEDİA DURMUŞ	11B	11	11	8,25	21	4	20,00	15	7	13,25	25	3	24,25	72	25	65,75	339,542	8	41	958														
42	1172	İKRA SU ERDEN	11B	9	9	6,75	12	4	11,00	24	5	22,75	26	4	25,00	71	22	65,50	339,016	9	42	965														
43	1229	FATİH TURSUN	11D	8	8	6,00	16	3	15,25	24	2	23,50	22	7	20,25	70	20	65,00	337,420	14	43	1021														
44	1197	ZEYNEP SUDE YAŞAR	11C	13	12	10,00	20	3	19,25	18	6	16,50	21	8	19,00	72	29	64,75	336,099	11	44	1038														
45	1185	BAHAR KOCABAY	11B	10	8	8,00	11	1	10,75	22	6	20,50	26	3	25,25	69	18	64,50	335,857	10	45	1045														
46	1153	MUHAMMED ÇAVDAR	11A	10	5	8,75	17	1	16,75	16	8	14,00	25	2	24,50	68	16	64,00	334,227	11	46	1087														
47	1237	EMİR DURSUN	11D	10	13	6,75	24	6	22,50	22	6	20,50	17	13	13,75	73	38	63,50	332,554	15	47	1127														
48	1248	GÜLSÜM AKKOYUN	11A	11	9	8,75	20	6	18,50	19	4	18,00	20	8	18,00	70	27	63,25	331,712	12	48	1155														
49	1227	EVİN İŞLER	11D	10	12	7,00	14	6	12,50	23	3	22,25	22	4	21,00	69	25	62,75	330,557	16	49	1185														
50	1144	İBRAHİM AKDOĞAN	11A	9	3	8,25	10	3	9,25	24	5	22,75	23	5	21,75	66	16	62,00	328,170	13	50	1246														
51	1147	ARDA DENİZ	11A	3	2	2,50	7	3	6,25	26	3	25,25	28	2	27,50	64	10	61,50	327,644	14	51	1266														
52	1205	NURSEFA AYHAN		11	13	7,75	17	6	15,50	20	5	18,75	21	5	19,75	69	29	61,75	327,403	1	52	1278														
53	1198	YUNUS AKAKUŞ	11C	15	9	12,75	20	7	18,25	16	7	14,25	19	9	16,75	70	32	62,00	327,385	12	53	1282														
54	1199	YUSUF CAN IŞIK	11C	16	11	13,25	23	7	21,25	22	4	21,00	9	10	6,50	70	32	62,00	326,910	13	54	1296														
55	1168	ŞAHİN KAYA	11D	16	11	13,25	21	7	19,25	17	7	15,25	17	12	14,00	71	37	61,75	326,458	17	55	1306														
56	1201	NAZLI AYDOĞMUŞ	11C	9	8	7,00	17	1	16,75	16	5	14,75	24	5	22,75	66	19	61,25	326,118	14	56	1316														
57	1238	DEVİRİM ASLAN	11D	6	6	4,50	16	6	14,50	21	5	19,75	23	7	21,25	66	24	60,00	322,625	18	57	1413														
58	1133	KERİM TOPÇU	11A	5	9	2,75	10	1	9,75	23	5	21,75	26	4	25,00	64	19	59,25	320,748	15	58	1454														
59	1184	MANAY MUHAMMED	11B	8	2	7,50	11	1	10,75	24	1	23,75	19	7	17,25	62	11	59,25	319,821	11	59	1483														
60	1169	HATİCE KAZMACI	11B	13	6	11,50	16	4	15,00	17	3	16,25	19	10	16,50	65	23	59,25	319,271	12	60	1502														

OKUL TEST BAZLI NET LİSTESİ (TYT sıralı)

İL		İLÇE		OKUL										SINAV ADI										KATILIMLAR													
																								Okul	İlçe	İl	Genel										
AĞRI		AĞRI MERKEZ		AĞRI HÜSEYİN CELAL YARDIMCI FEN LİSESİ										BİLGİ SARMAL 11.SINIF 1.DENEME										113	113	113	10379										
Sıra	Ö.No	İsim	Sınıf	TYT Türkçe			TYT Sosyal			TYT Matematik			TYT Fen			Toplam			TYT				SÖZ				SAY				EA						
				D	Y	N	D	Y	N	D	Y	N	D	Y	N	D	Y	N	Puan	Sn	Okul	Genel	Puan	Sn	Okul	Genel	Puan	Sn	Okul	Genel	Puan	Sn	Okul	Genel			
Genel Ortalama				9,3	9,4	6,97	11,8	5,7	10,34	10,0	5,1	8,72	10,9	5,3	9,61	42,0	25,5	35,64	248,570				0,000					0,000					0,000				
Okul Ortalaması				10,1	7,1	8,31	14,9	3,9	13,89	19,8	5,1	18,50	20,9	6,4	19,33	65,7	22,6	60,03	322,150				0,000					0,000					0,000				
61	1188	ALİ YAZICI	11A	9	6	7,50	13	4	12,00	20	4	19,00	22	6	20,50	64	20	59,00	319,199	16	61	1505															
62	1236	AZRA TACAR	11D	12	6	10,50	20	3	19,25	17	5	15,75	14	2	13,50	63	16	59,00	318,529	19	62	1523															
63	1166	KADİR HANO	11B	12	8	10,00				24	1	23,75	25	5	23,75	61	14	57,50	314,495	13	63	1662															
64	1146	ZAFER TANIŞIR	11A	3	0	3,00	11	0	11,00	21	5	19,75	24	3	23,25	59	8	57,00	313,882	17	64	1680															
65	1200	ÖMER GENİŞEL TR	11A	7	5	5,75	11	7	9,25	21	6	19,50	23	7	21,25	62	25	55,75	309,687	18	65	1824															
66	1230	AZRA SU ASLAN	11D	8	9	5,75	14	3	13,25	17	7	15,25	23	7	21,25	62	26	55,50	308,936	20	66	1851															
67	1177	MUSTAFA DOĞRU	11B	9	2	8,50	17	2	16,50	19	7	17,25	14	6	12,50	59	17	54,75	305,974	14	67	1965															
68	1174	TUĞBA KARAHAN	11B	11	8	9,00	5	4	4,00	22	7	20,25	23	7	21,25	61	26	54,50	305,507	15	68	1987															
69	1180	SAMET GÜNGÖR	11B	11	10	8,50	20	3	19,25	10	8	8,00	20	6	18,50	61	27	54,25	304,711	16	69	2017															
70	1138	MEHMET KARAOĞLU	11A	11	7	9,25	15	8	13,00	19	5	17,75	16	9	13,75	61	29	53,75	302,920	19	70	2079															
71	1158	M ESAT SAMUR	11B							24	6	22,50	30	0	30,00	54	6	52,50	301,015	17	71	2161															
72	1189	BETÜL ERSÜ	11C	13	10	10,50	18	0	18,00	7	4	6,00	19	4	18,00	57	18	52,50	299,170	15	72	2260															
73	1150	YUSUF SEKMAN	11A	12	11	9,25	16	11	13,25	20	2	19,50	13	10	10,50	61	34	52,50	299,033	20	73	2263															
74	1242	AYŞE KARADAĞ	11D	5	7	3,25	14	2	13,50	18	5	16,75	20	7	18,25	57	21	51,75	297,868	21	74	2315															
75	1228	BERAT DEMİRPOLAT	11D	9	7	7,25	10	7	8,25	21	4	20,00	18	8	16,00	58	26	51,50	296,507	22	75	2368															
76	9	ÖMER KAYA	11D	11	15	7,25	19	5	17,75	14	7	12,25	16	9	13,75	60	36	51,00	294,914	23	76	2431															
77	1203	REFİK EKİNCİ	11C	12	12	9,00	19	4	18,00	13	9	10,75	16	11	13,25	60	36	51,00	294,666	16	77	2448															
78	1157	TAYYİP OĞUR	11A	13	4	12,00	14	4	13,00	14	8	12,00	16	8	14,00	57	24	51,00	294,306	21	78	2466															
79	0	NEHİR İŞİK	11C	10	13	6,75	13	9	10,75	16	7	14,25	20	8	18,00	59	37	49,75	291,391	17	79	2616															
80	1140	SEMA NUR HANO	11A	13	5	11,75	11	7	9,25	16	7	14,25	17	9	14,75	57	28	50,00	291,363	22	80	2617															
81	1164	ÖMER ÖZDEMİR	11B				7	0	7,00	24	4	23,00	21	8	19,00	52	12	49,00	290,054	18	81	2674															
82	1132	ELA TOPÇU	11A	9	5	7,75	9	0	9,00	15	9	12,75	21	6	19,50	54	20	49,00	289,067	23	82	2721															
83	1208	MURAT HAN GÖKGÖZ	11C	9	9	6,75	21	7	19,25	12	6	10,50	15	12	12,00	57	34	48,50	287,394	18	83	2809															
84	1175	ALİ HAMAN	11B	0	1	-0,25	1	0	1,00	23	4	22,00	26	3	25,25	50	8	48,00	287,331	19	84	2812															
85	1176	YAKUP CANŞİ	11B							26	2	25,50	24	6	22,50	50	8	48,00	287,188	20	85	2820															
86	1216	ASLI BOZURT	11C	10	10	7,50	14	6	12,50	14	2	13,50	16	5	14,75	54	23	48,25	286,655	19	86	2842															
87	16	ALEYNA ÜRGÜN	11C	19	9	16,75	10	1	9,75	13	4	12,00	13	14	9,50	55	28	48,00	284,491	20	87	2949															
88	1143	SEFA ÇELİK	11A	6	8	4,00	16	3	15,25	14	9	11,75	18	8	16,00	54	28	47,00	283,402	24	88	3006															
89	1193	CEYLİN ÇELİK	11C	16	13	12,75	15	11	12,25	17	11	14,25	12	16	8,00	60	51	47,25	282,696	21	89	3046															
90	1218	HAYRUNNİSA ESİM	11D	13	14	9,50	18	9	15,75	8	10	5,50	18	9	15,75	57	42	46,50	281,174	24	90	3099															

OKUL TEST BAZLI NET LİSTESİ (TYT sıralı)

İL		İLÇE		OKUL												SINAV ADI												KATILIMLAR						
																												Okul	İlçe	İl	Genel			
AĞRI		AĞRI MERKEZ		AĞRI HÜSEYİN CELAL YARDIMCI FEN LİSESİ												BİLGİ SARMAL 11.SINIF 1.DENEME												113	113	113	10379			
Sıra	Ö.No	İsim	Sınıf	TYT Türkçe			TYT Sosyal			TYT Matematik			TYT Fen			Toplam			TYT				SÖZ				SAY				EA			
				D	Y	N	D	Y	N	D	Y	N	D	Y	N	D	Y	N	Puan	Sn	Okul	Genel	Puan	Sn	Okul	Genel	Puan	Sn	Okul	Genel	Puan	Sn	Okul	Genel
Genel Ortalama				9,3	9,4	6,97	11,8	5,7	10,34	10,0	5,1	8,72	10,9	5,3	9,61	42,0	25,5	35,64	248,570				0,000				0,000				0,000			
Okul Ortalaması				10,1	7,1	8,31	14,9	3,9	13,89	19,8	5,1	18,50	20,9	6,4	19,33	65,7	22,6	60,03	322,150				0,000				0,000				0,000			
91	1179	M ESAD ÖZBİLGİ	11B	12	10	9,50	15	7	13,25	13	6	11,50	15	11	12,25	55	34	46,50	281,034	21	91	3106												
92	1149	BUSE ARPACI	11A	9	6	7,50				17	5	15,75	24	4	23,00	50	15	46,25	280,973	25	92	3109												
93	1183	HASAN YILDIZ	11B	7	7	5,25	16	2	15,50	16	4	15,00	13	12	10,00	52	25	45,75	279,242	22	93	3196												
94	1233	ŞURA DEMİR	11D	9	4	8,00	6	0	6,00	18	4	17,00	16	6	14,50	49	14	45,50	278,313	25	94	3249												
95	1141	ÖMER TURAN	11A							22	3	21,25	24	1	23,75	46	4	45,00	278,220	26	95	3255												
96	1214	BORAN ÖZDEMİR	11C	0	1	-0,25	4	6	2,50	21	9	18,75	25	5	23,75	50	21	44,75	277,501	22	96	3284												
97	1246	YUNUS DENİZ	11D	13	6	11,50	18	5	16,75	14	9	11,75	8	10	5,50	53	30	45,50	277,498	26	97	3285												
98	549	MUHAMMED ALİ BAYRAM	11B	2	0	2,00	11	0	11,00	17	7	15,25	18	10	15,50	48	17	43,75	273,873	23	98	3475												
99	1241	BAHAR DEMİR	11D	8	10	5,50	16	6	14,50	11	9	8,75	17	10	14,50	52	35	43,25	271,875	27	99	3576												
100	1213	MUSAB TUNÇ	11C	2	1	1,75	2	0	2,00	19	4	18,00	22	6	20,50	45	11	42,25	269,596	23	100	3693												
101	1182	KAAN TARILIĞ	11B	12	5	10,75	13	0	13,00	6	11	3,25	18	10	15,50	49	26	42,50	268,978	24	101	3725												
102	8	BERKAY DELİBAL	11A							24	4	23,00	21	9	18,75	45	13	41,75	268,251	27	102	3766												
103	1171	YUSUF KAHRAMAN	11B							26	3	25,25	17	10	14,50	43	13	39,75	262,069	25	103	4104												
104	1191	ARAS DEMİRTAŞ	11C	1	0	1,00				18	5	16,75	23	5	21,75	42	10	39,50	261,477	24	104	4134												
105	1228	FURKAN AKTAŞ	11D	7	2	6,50	9	4	8,00	14	5	12,75	10	1	9,75	40	12	37,00	252,767	28	105	4666												
106	1137	NESPİN ŞİMŞEK	11C	12	6	10,50	16	6	14,50	7	3	6,25	7	11	4,25	42	26	35,50	247,518	25	106	4973												
107	1170	M SAİT YILDIZ	11B	13	11	10,25	8	3	7,25	7	7	5,25	13	10	10,50	41	31	33,25	241,037	26	107	5416												
108	1173	AZİZ KARAOĞLAN	11B							15	9	12,75	19	5	17,75	34	14	30,50	234,393	27	108	5829												
109	20	ORHAN METİN	11B	1	4	0,00	12	4	11,00	9	14	5,50	10	4	9,00	32	26	25,50	219,013	28	109	6770												
110	1181	HAMZA TANRIVERDİ	11B	4	10	1,50	15	5	13,75	10	10	7,50	6	13	2,75	35	38	25,50	218,568	29	110	6802												
111	1131	ALİ EMİR POLAT	11A							11	10	8,50	16	13	12,75	27	23	21,25	206,388	28	111	7509												
112	2234	YAŞİN AYDIN	-9C	8	21	2,75	6	24	0,00	7	21	1,75	8	21	2,75	29	87	7,25	163,546	1	112	9353												
113	2248	MEVANUR YILDIZ	-9D	8	18	3,50	4	24	-2,00	4	21	-1,25	7	20	2,00	23	83	2,25	148,389	1	113	9850												

TESTLERİ NET ORTALAMALARINA GÖRE KIYASLAMA

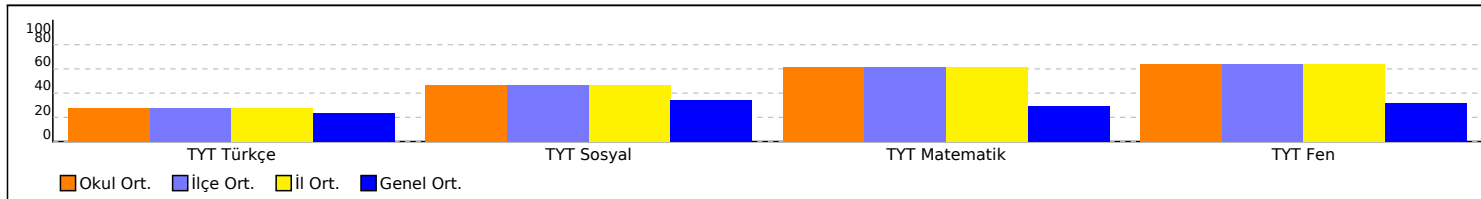

PUAN ORT. GÖRE KIYAS

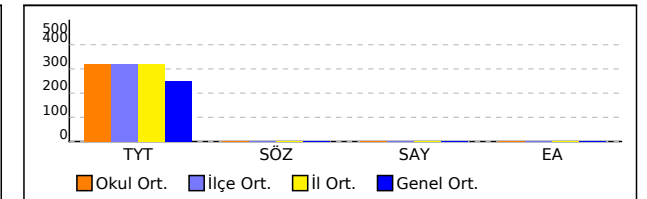

OKUL TEST BAZLI NET LİSTESİ (TYT sıralı)

İL		İLÇE		OKUL												SINAV ADI												KATILIMLAR										
																												Okul	İlçe	İl	Genel							
AĞRI		AĞRI MERKEZ		AĞRI HÜSEYİN CELAL YARDIMCI FEN LİSESİ												BİLGİ SARMAL 11.SINIF 1.DENEME												113	113	113	10379							
Sıra	Ö.No	İsim	Sınıf	TYT Türkçe			TYT Sosyal			TYT Matematik			TYT Fen			Toplam			TYT				SÖZ				SAY				EA							
				D	Y	N	D	Y	N	D	Y	N	D	Y	N	D	Y	N	Puan	Sn	Okul	Genel	Puan	Sn	Okul	Genel	Puan	Sn	Okul	Genel	Puan	Sn	Okul	Genel				
Genel Ortalama				9,3	9,4	6,97	11,8	5,7	10,34	10,0	5,1	8,72	10,9	5,3	9,61	42,0	25,5	35,64	248,570					0,000					0,000					0,000				
Okul Ortalaması				10,1	7,1	8,31	14,9	3,9	13,89	19,8	5,1	18,50	20,9	6,4	19,33	65,7	22,6	60,03	322,150					0,000					0,000					0,000				

NET ORTALAMASINA GÖRE ŞUBE KARŞILAŞTIRMA

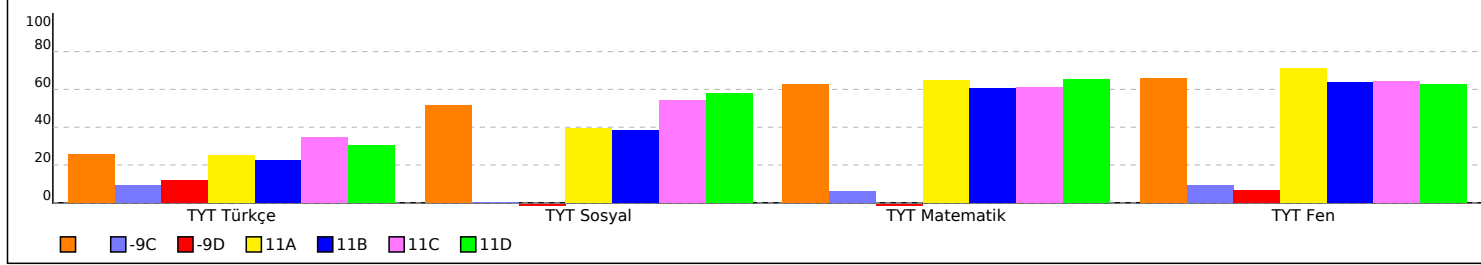

PUANA GÖRE ŞUBE KIYAS

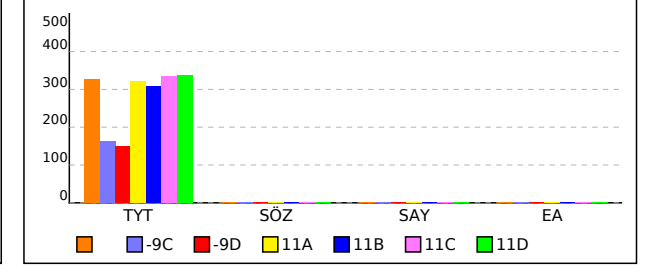

SINAV SONUÇ BELGESİ

AĞRI / AĞRI MERKEZ / AĞRI HÜSEYİN CELAL YARDIMCI FEN LİSESİ **BİLGİ SARMAL 11.SINIF 1.DENEME**

Öğrenci	Numara	Sınıf
NURSEFA AYHAN	1205	

Puan Türü	Puan	Genel Ort.	Dereceler				
			Snf	Kurum	İlçe	İl	Genel
TYT	▲ 327,403	248,570	1	52	52	52	1278
Puanı Hesaplanan:			113	113	113	113	10379
Katılımlar:			1	113	113	113	10379

Ders	Soru	Doğru	Yanlış	Net	Başarı %	Sınıf Ort.	Kurum Ort.	Genel Ort.
Türkçe	30	11	13	7,75	26	▲ 7,75	▼ 8,31	▲ 6,97
Tarih-1	10	5	1	4,75	48	▲ 4,75	▲ 4,15	▲ 3,60
Coğrafya-1	10	5	2	4,50	45	▲ 4,50	▲ 3,65	▲ 2,66
Felsefe	5	3	2	2,50	50	▲ 2,50	▼ 3,05	▲ 1,90
Din Kül. ve Ahl. Bil.	5	4	1	3,75	75	▲ 3,75	▲ 3,04	▲ 2,17
TYT Sosyal	30	17	6	15,50	52	▲ 15,50	▲ 13,89	▲ 10,34
Matematik-1	30	20	5	18,75	63	▲ 18,75	▲ 18,50	▲ 8,72
Fizik	10	8	2	7,50	75	▲ 7,50	▲ 6,42	▲ 3,28
Kimya	10	5	2	4,50	45	▲ 4,50	▼ 5,53	▲ 2,40
Biyoloji	10	8	1	7,75	78	▲ 7,75	▲ 7,38	▲ 3,93
TYT Fen	30	21	5	19,75	66	▲ 19,75	▲ 19,33	▲ 9,61
Toplam:	120	69	29	61,75	51	▲ 61,75	▲ 60,03	▲ 35,63

Soru No	123456789012345678901234567890
TYT Türkçe	Cd daaBab cDDaadbCDADA cA dC
Cevap Anahtarı	A CBDBCCBDEADDEBECADAAEEAEAEEC
TYT Sosyal	ECDD Ca Da Bdc E EeBDEabABEA
Cevap Anahtarı	A BEECDDACDDDECBDBABEDECDBEDCABEA
TYT Matematik	EEB DCADBBd cCBCDEB BcCeBBAA
Cevap Anahtarı	A EEBBDCADBBdADCBCEBDBEEABBADA
TYT Fen	CCDCABCeAe BEBceA CDCBC ECcEE
Cevap Anahtarı	A CCDCABCBAEBEBDBAECDCBCECEEE

DERSLERE GÖRE BAŞARI ANALİZİ

TYT Türkçe	S	D	Y	B%
Türkçe	1	1	0	100
Edebiyat ve Toplum ilişkisi	1	1	0	100
Edebiyatın topluma ilişkisini belirler.	1	1	0	100
Parçadaki Cümlelerin İçerik ve Özellikleri	1	0	1	0
HİKÂYE	9	2	3	22
Yazım Kuralları	3	0	3	0
Noktalama İşaretleri	2	1	1	50
Edebiyatın Sanat Akımlarıyla ilişkisi	3	1	2	33
Edebiyatın sanat akımlarıyla ilişkisini belirler.	3	1	2	33
Edebi Akımlar	7	2	3	29
Edebi akımları ve edebiyata yansımalarını bilir.	3	1	2	33
Anlatım Teknikleri	1	0	1	0
Düşünceyi Geliştirme Yolları	1	0	1	0
Sözcükte Anlam	2	1	1	50
Söz Öbeklerinde Anlam	1	1	0	100
Paragrafta Ana Düşünce (Ana Fikir)	2	2	0	100
Toplumcu gerçekçi hikâyelerin özelliklerini kavrar ve bu anlayışla eser veren yazarları bilir.	3	2	1	67
Modernist hikâyelerin özelliklerini kavrar ve bu anlayışla eser veren yazarları bilir.	1	0	1	0
TYT Sosyal				
Tarih-1				
XVII. yüzyılda değişen siyasi rekabet içerisinde Osmanlı Devleti'nin izlediği politikaları açıklar.	9	5	1	56
Denizcilik faaliyetlerinin içdenizlerden okyanuslara taşınmasının dünya siyasetine ve ticaretine etkilerini analiz eder.	1	0	0	0
Coğrafya-1				
Biyocoğrafyilik	4	1	1	25
Ekosistemler ve Madde Döngüleri	4	2	1	50
Su Ekosistemleri	2	2	0	100
Felsefe				
MÖ 6. Yüzyıl - MS 2. Yüzyıl Felsefesinin Ayırtıcı Nitelikleri	2	1	1	50
MÖ 6. Yüzyıl - MS 2. Yüzyıl Filozoflarının Felsefi Görüşleri	2	1	1	50
Felsefenin Ortaya Çıkışı	1	1	0	100
Din Kül. ve Ahl. Bil.				
Dünya ve Ahiret	5	4	1	80
TYT Matematik				
Matematik-1				
Yönlü açığı açıklar.	1	1	0	100
Trigonometrik fonksiyonları birim çember yardımıyla açıklar.	28	18	5	64
Kosinüs teoremiyle ilgili problemler çözer.	1	1	0	100
TYT Fen				
Fizik				
Vektörlerin Özellikleri ve Bileşke Vektör	6	6	0	100
Bağıl Hareket	4	2	2	50
Kimya				
Atomun Kuantum Modeli	6	3	1	50
Periyodik Özellikler	1	0	1	0
Periyodik Sistem ve Elektron Dizilimleri	3	2	0	67
Biyoloji				
Sinir Doku	4	3	0	75
Sinir Sistemi	1	1	0	100
Beyin	4	3	1	75
Çevresel Sinir Sistemi	1	1	0	100

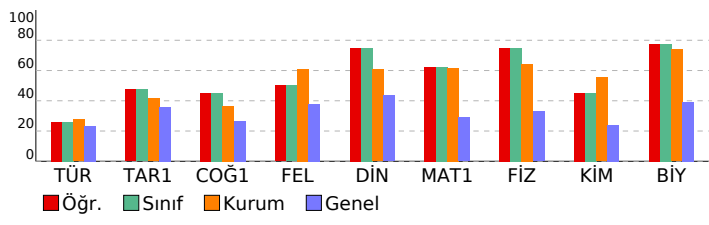

SINAV SONUÇ BELGESİ

AĞRI / AĞRI MERKEZ / AĞRI HÜSEYİN CELAL YARDIMCI FEN LİSESİ

Öğrenci	Numara	Sınıf
YASİN AYDIN	2234	-9C

Puan Türü	Puan	Genel Ort.	Dereceler				
			Snf	Kurum	İlçe	İl	Genel
TYT	▼ 163,546	248,570	1	112	112	112	9353
Puanı Hesaplanan:			113	113	113	10379	
Katılımlar:			1	113	113	113	10379

Ders	Soru	Doğru	Yanlış	Net	Başarı %	Sınıf Ort.	Kurum Ort.	Genel Ort.
Türkçe	30	8	21	2,75	9	2,75	8,31	6,97
Tarih-1	10	2	8	0,00	0	0,00	4,15	3,60
Coğrafya-1	10	1	9	-1,25	-13	-1,25	3,65	2,66
Felsefe	5	2	3	1,25	25	1,25	3,05	1,90
Din Kül. ve Ahl. Bil.	5	1	4	0,00	0	0,00	3,04	2,17
TYT Sosyal	30	6	24	0,00	0	0,00	13,89	10,34
Matematik-1	30	7	21	1,75	6	1,75	18,50	8,72
Fizik	10	4	5	2,75	28	2,75	6,42	3,28
Kimya	10	1	9	-1,25	-13	-1,25	5,53	2,40
Biyoloji	10	3	7	1,25	13	1,25	7,38	3,93
TYT Fen	30	8	21	2,75	9	2,75	19,33	9,61
Toplam:	120	29	87	7,25	6	7,25	60,03	35,63

Soru No: 1234567890123456789012345678901234567890

TYT Türkçe	CaDBbeeCDbdcDbabdedebcEeddEbe
Cevap Anahtarı	A CBDBCCBDEADDEBECADAAEAEAEEC
TYT Sosyal	BEcbbeedeabdadccBbedCBbdaebdaA
Cevap Anahtarı	A BEECDDACDDDECBDBAEBDECBDEDCABEA
TYT Matematik	EEdcD AdedebabcCbaccadc cBabed
Cevap Anahtarı	A EEBBDACDBBDADCBCEBDDBEAEABBADA
TYT Fen	CCDeAad ccccccdbecbCcdeaEdddEE
Cevap Anahtarı	A CCDCABCBAEBEBEBBAECCBCECEEEE

BİLGİ SARMAL 11.SINIF 1.DENEME

DERSLERE GÖRE BAŞARI ANALİZİ

TYT Türkçe	S	D	Y	B%
Türkçe	1	1	0	100
Edebiyat ve Toplum ilişkisi	1	1	0	100
Edebiyatın topluma ilişkisini belirler.	1	1	0	100
Parçadaki Cümlelerin İçerik ve Özellikleri	1	0	1	0
HKAYE	9	4	5	44
Yazım Kuralları	3	1	2	33
Noktalama İşaretleri	2	1	1	50
Edebiyatın Sanat Akımlarıyla ilişkisi	3	1	2	33
Edebiyatın sanat akımlarıyla ilişkisini belirler.	3	1	2	33
Edebi Akımlar	7	1	6	14
Edebi akımları ve edebiyata yansımalarını bilir.	3	1	2	33
Anlatım Teknikleri	1	0	0	0
Düşünceyi Geliştirme Yolları	1	0	0	0
Sözcükte Anlam	2	0	2	0
Söz Öbeklerinde Anlam	1	0	1	0
Paragrafta Ana Düşünce (Ana Fikir)	2	0	2	0
Toplumcu gerçekçi hikâyelerin özelliklerini kavrar ve bu anlayışla eser veren yazarları bilir.	3	0	3	0
Modernist hikâyelerin özelliklerini kavrar ve bu anlayışla eser veren yazarları bilir.	1	0	1	0
TYT Sosyal	1	0	1	0
Tarih-1	9	2	7	22
XVII. yüzyılda değişen siyasi rekabet içerisinde Osmanlı Devleti'nin izlediği politikaları açıklar.	9	2	7	22
Denizcilik faaliyetlerinin içdenizlerden okyanuslara taşınmasının dünya siyasetine ve ticaretine etkilerini analiz eder.	1	0	1	0
Coğrafya-1	4	0	4	0
Biyoçeşitlilik	4	0	4	0
Ekosistemler ve Madde Döngüleri	4	1	3	25
Su Ekosistemleri	2	0	2	0
Felsefe	2	2	0	100
MÖ 6. Yüzyıl - MS 2. Yüzyıl Felsefesinin Ayırtıcı Nitelikleri	2	2	0	100
MÖ 6. Yüzyıl - MS 2. Yüzyıl Filozoflarının Felsefi Görüşleri	2	0	2	0
Felsefenin Ortaya Çıkışı	1	0	1	0
Din Kül. ve Ahl. Bil.	5	1	4	20
Dünya ve Ahiret	5	1	4	20
TYT Matematik	1	1	0	100
Matematik-1	28	6	20	21
Yönlü açığı açıklar.	28	6	20	21
Trigonometrik fonksiyonları birim çember yardımıyla açıklar.	1	0	1	0
Kosinüs teoremiyle ilgili problemler çözer.	1	0	1	0
TYT Fen	4	1	3	25
Fizik	6	3	3	50
Vektörlerin Özellikleri ve Bileşke Vektör	6	3	3	50
Bağıl Hareket	4	1	2	25
Kimya	6	0	6	0
Atomun Kuantum Modeli	6	0	6	0
Periyodik Özellikler	1	0	1	0
Periyodik Sistem ve Elektron Dizilimleri	3	1	2	33
Biyoloji	4	1	3	25
Sinir Doku	4	1	3	25
Sinir Sistemi	1	0	1	0
Beyin	4	1	3	25
Çevresel Sinir Sistemi	1	1	0	100

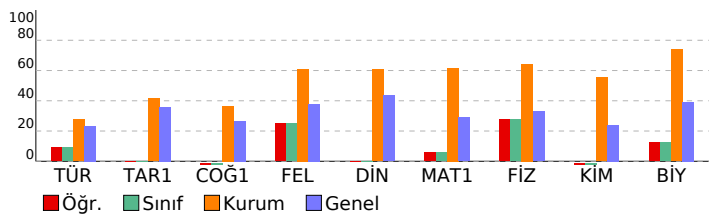

SINAV SONUÇ BELGESİ

AĞRI / AĞRI MERKEZ / AĞRI HÜSEYİN CELAL YARDIMCI FEN LİSESİ

Öğrenci	Numara	Sınıf
MEVANUR YILDIZ	2248	-9D

Puan Türü	Puan	Genel Ort.	Dereceler				
			Snf	Kurum	İlçe	İl	Genel
TYT	▼ 148,389	248,570	1	113	113	113	9850
Puanı Hesaplanan:			113	113	113	10379	
Katılımlar:			1	113	113	113	10379

Ders	Soru	Doğru	Yanlış	Net	Başarı %	Sınıf Ort.	Kurum Ort.	Genel Ort.
Türkçe	30	8	18	3,50	12	3,50	8,31	6,97
Tarih-1	10	2	7	0,25	3	0,25	4,15	3,60
Coğrafya-1	10	1	9	-1,25	-13	-1,25	3,65	2,66
Felsefe	5	1	4	0,00	0	0,00	3,05	1,90
Din Kül. ve Ahl. Bil.	5	0	4	-1,00	-20	-1,00	3,04	2,17
TYT Sosyal	30	4	24	-2,00	-7	-2,00	13,89	10,34
Matematik-1	30	4	21	-1,25	-4	-1,25	18,50	8,72
Fizik	10	3	4	2,00	20	2,00	6,42	3,28
Kimya	10	1	9	-1,25	-13	-1,25	5,53	2,40
Biyoloji	10	3	7	1,25	13	1,25	7,38	3,93
TYT Fen	30	7	20	2,00	7	2,00	19,33	9,61
Toplam:	120	23	83	2,25	2	2,25	60,03	35,63

Soru No: 123456789012345678901234567890

TYT Türkçe	CaDBedeCdbdaD a de abbEeadEbe
Cevap Anahtarı	A CBDBCCBCEADDEDEBCEADAAEAEAEEC
TYT Sosyal	BacbDe dbabdacccBbedCaedaebda
Cevap Anahtarı	A BEECDDACDDDECBDBABEDECBEDECABEA
TYT Matematik	EEdcDdAeede a cdbdacadc b d ed
Cevap Anahtarı	A EEBBDCADBBADCBCEBDBBEEABBADA
TYT Fen	deDdAaC cccdbecbCceeaEdddEE
Cevap Anahtarı	A CCDCABCBAEBDEBDBAECBCBCECEEE

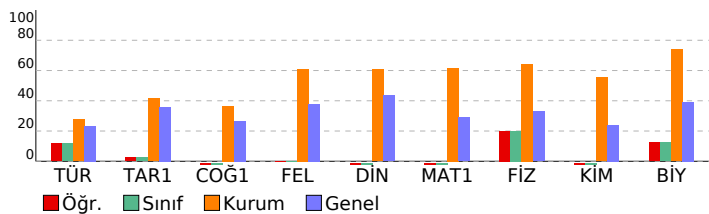

BİLGİ SARMAL 11.SINIF 1.DENEME

DERSLERE GÖRE BAŞARI ANALİZİ

TYT Türkçe		S	D	Y	B%
Türkçe		1	1	0	100
Edebiyat ve Toplum ilişkisi		1	1	0	100
Edebiyatın topluma ilişkisini belirler.		1	1	0	100
Parçadaki Cümlelerin İçerik ve Özellikleri		1	0	1	0
HİKÂYE		9	4	5	44
Yazım Kuralları		3	1	1	33
Noktalama İşaretleri		2	1	1	50
Edebiyatın Sanat Akımlarıyla ilişkisi		3	1	2	33
Edebiyatın sanat akımlarıyla ilişkisini belirler.		3	1	2	33
Edebi Akımlar		7	1	6	14
Edebi akımları ve edebiyata yansımalarını bilir.		3	1	2	33
Anlatım Teknikleri		1	0	0	0
Düşüncüyü Geliştirme Yolları		1	0	0	0
Sözcükte Anlam		2	0	1	0
Söz Öbeklerinde Anlam		1	0	1	0
Paragrafta Ana Düşünce (Ana Fikir)		2	0	1	0
Toplumcu gerçekçi hikâyelerin özelliklerini kavrar ve bu anlayışla eser veren yazarları bilir.		3	0	3	0
Modernist hikâyelerin özelliklerini kavrar ve bu anlayışla eser veren yazarları bilir.		1	0	1	0
TYT Sosyal		S	D	Y	B%
Tarih-1		9	2	6	22
XVII. yüzyılda değişen siyasi rekabet içerisinde Osmanlı Devleti'nin izlediği politikaları açıklar.		9	2	6	22
Denizcilik faaliyetlerinin içdenizlerden okyanuslara taşınmasının dünya siyasetine ve ticaretine etkilerini analiz eder.		1	0	1	0
Coğrafya-1		4	0	4	0
Biyocoğrafyilik		4	0	4	0
Ekosistemler ve Madde Döngüleri		4	1	3	25
Su Ekosistemleri		2	0	2	0
Felsefe		2	1	1	50
MÖ 6. Yüzyıl - MS 2. Yüzyıl Felsefesinin Ayırtıcı Nitelikleri		2	1	1	50
MÖ 6. Yüzyıl - MS 2. Yüzyıl Filozoflarının Felsefi Görüşleri		2	0	2	0
Felsefenin Ortaya Çıkışı		1	0	1	0
Din Kül. ve Ahl. Bil.		5	0	4	0
Dünya ve Ahiret		5	0	4	0
TYT Matematik		S	D	Y	B%
Matematik-1		1	1	0	100
Yönlü açığı açıklar.		1	1	0	100
Trigonometrik fonksiyonları birim çember yardımıyla açıklar.		28	3	20	11
Kosinüs teoremiyle ilgili problemler çözer.		1	0	1	0
TYT Fen		S	D	Y	B%
Fizik		6	1	4	17
Vektörlerin Özellikleri ve Bileşke Vektör		6	1	4	17
Bağıl Hareket		4	2	0	50
Kimya		6	0	6	0
Atomun Kuantum Modeli		6	0	6	0
Periyodik Özellikler		1	0	1	0
Periyodik Sistem ve Elektron Dizilimleri		3	1	2	33
Biyoloji		4	1	3	25
Sinir Doku		4	1	3	25
Sinir Sistemi		1	0	1	0
Beyin		4	1	3	25
Çevresel Sinir Sistemi		1	1	0	100

SINAV SONUÇ BELGESİ	BİLGİ SARMAL 11.SINIF 1.DENEME
AĞRI / AĞRI MERKEZ / AĞRI HÜSEYİN CELAL YARDIMCI FEN LİSESİ	DERSLERE GÖRE BAŞARI ANALİZİ

Öğrenci	Numara	Sınıf
AHMET EREN TANIR	1152	11A

Puan Türü	Puan	Genel Ort.	Dereceler				
			Snf	Kurum	İlçe	İl	Genel
TYT	▲ 380,802	248,570	2	18	18	18	266
Puanı Hesaplanan:			113	113	113	113	10379
Katılımlar:			28	113	113	113	10379

Ders	Soru	Doğru	Yanlış	Net	Başarı %	Sınıf Ort.	Kurum Ort.	Genel Ort.
Türkçe	30	12	10	9,50	32	▲ 7,55	▲ 8,31	▲ 6,97
Tarih-1	10	6	0	6,00	60	▲ 3,51	▲ 4,15	▲ 3,60
Coğrafya-1	10	8	1	7,75	78	▲ 2,75	▲ 3,65	▲ 2,66
Felsefe	5	5	0	5,00	100	▲ 2,73	▲ 3,05	▲ 1,90
Din Kül. ve Ahl. Bil.	5	5	0	5,00	100	▲ 2,79	▲ 3,04	▲ 2,17
TYT Sosyal	30	24	1	23,75	79	▲ 11,79	▲ 13,89	▲ 10,34
Matematik-1	30	21	5	19,75	66	▲ 19,38	▲ 18,50	▲ 8,72
Fizik	10	10	0	10,00	100	▲ 7,12	▲ 6,42	▲ 3,28
Kimya	10	9	1	8,75	88	▲ 6,71	▲ 5,53	▲ 2,40
Biyoloji	10	8	1	7,75	78	▲ 7,58	▲ 7,38	▲ 3,93
TYT Fen	30	27	2	26,50	88	▲ 21,41	▲ 19,33	▲ 9,61
Toplam:	120	84	18	79,50	66	▲ 60,13	▲ 60,03	▲ 35,63

Soru No	123456789012345678901234567890
---------	--------------------------------

TYT Türkçe	aB a a DEcBbCDbDA cCAaECCa
Cevap Anahtarı	B

TYT Sosyal	E DD C DB BDABEDEDbDEDCBBEACA
Cevap Anahtarı	B

TYT Matematik	B DbAD B AaC CDEBeaBEEABBADEEE
Cevap Anahtarı	B

TYT Fen	DCABCABCCBEbDBAEbEDBCCEEE eC
Cevap Anahtarı	B

TYT Türkçe	S	D	Y	B%
Türkçe				
Edebiyat ve Toplum ilişkisi	1	1	0	100
Edebiyatın topluma ilişkisini belirler.	1	1	0	100
Parçadaki Cümlelerin İçerik ve Özellikleri	1	0	1	0
HİKÂYE	9	4	3	44
Yazım Kuralları	3	1	1	33
Noktalama İşaretleri	2	1	1	50
Edebiyatın Sanat Akımlarıyla ilişkisi	3	0	1	0
Edebiyatın sanat akımlarıyla ilişkisini belirler.	3	0	1	0
Edebi Akımlar	7	0	2	0
Edebi akımları ve edebiyata yansımalarını bilir.	3	0	1	0
Anlatım Teknikleri	1	1	0	100
Düşünceyi Geliştirme Yolları	1	1	0	100
Sözcükte Anlam	2	1	1	50
Söz Öbeklerinde Anlam	1	1	0	100
Paragrafta Ana Düşünce (Ana Fikir)	2	1	1	50
Toplumcu gerçekçi hikâyelerin özelliklerini kavrar ve bu anlayışla eser veren yazarları bilir.	3	3	0	100
Modernist hikâyelerin özelliklerini kavrar ve bu anlayışla eser veren yazarları bilir.	1	0	1	0

TYT Sosyal	S	D	Y	B%
Tarih-1				
XVII. yüzyılda değişen siyasi rekabet içerisinde Osmanlı Devleti'nin izlediği politikaları açıklar.	9	5	0	56
Denizcilik faaliyetlerinin içdenizlerden okyanuslara taşınmasının dünya siyasetine ve ticaretine etkilerini analiz eder.	1	1	0	100
Coğrafya-1				
Biyoçeşitlilik	4	2	1	50
Ekosistemler ve Madde Döngüleri	4	4	0	100
Su Ekosistemleri	2	2	0	100
Felsefe				
MÖ 6. Yüzyıl - MS 2. Yüzyıl Felsefesinin Ayırtıcı Nitelikleri	2	2	0	100
MÖ 6. Yüzyıl - MS 2. Yüzyıl Filozoflarının Felsefi Görüşleri	2	2	0	100
Felsefenin Ortaya Çıkışı	1	1	0	100
Din Kül. ve Ahl. Bil.				
Dünya ve Ahiret	5	5	0	100

TYT Matematik	S	D	Y	B%
Matematik-1				
Yönlü açığı açıklar.	1	1	0	100
Trigonometrik fonksiyonları birim çember yardımıyla açıklar.	28	19	5	68
Kosinüs teoremiyle ilgili problemler çözer.	1	1	0	100

TYT Fen	S	D	Y	B%
Fizik				
Vektörlerin Özellikleri ve Bileşke Vektör	6	6	0	100
Bağıl Hareket	4	4	0	100
Kimya				
Atomun Kuantum Modeli	6	6	0	100
Periyodik Özellikler	1	1	0	100
Periyodik Sistem ve Elektron Dizilimleri	3	2	1	67
Biyoloji				
Sinir Doku	4	3	1	75
Sinir Sistemi	1	1	0	100
Beyin	4	4	0	100
Çevresel Sinir Sistemi	1	0	0	0

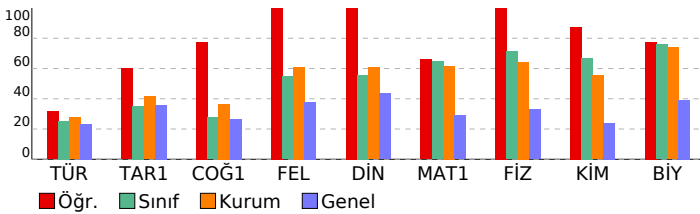

SINAV SONUÇ BELGESİ

AĞRI / AĞRI MERKEZ / AĞRI HÜSEYİN CELAL YARDIMCI FEN LİSESİ

BİLGİ SARMAL 11.SINIF 1.DENEME

DERSLERE GÖRE BAŞARI ANALİZİ

Öğrenci	Numara	Sınıf
ALİ EMİR POLAT	1131	11A

Puan Türü	Puan	Genel Ort.	Dereceler				
			Snf	Kurum	İlçe	İl	Genel
TYT	▼ 206,388	248,570	28	111	111	111	7509
Puanı Hesaplanan:			113	113	113	113	10379
Katılımlar:			28	113	113	113	10379

Ders	Soru	Doğru	Yanlış	Net	Başarı %	Sınıf Ort.	Kurum Ort.	Genel Ort.
Matematik-1	30	11	10	8,50	28	▼ 19,38	▼ 18,50	▼ 8,72
Fizik	10	9	1	8,75	88	▲ 7,12	▲ 6,42	▲ 3,28
Kimya	10	2	7	0,25	3	▼ 6,71	▼ 5,53	▼ 2,40
Biyoloji	10	5	5	3,75	38	▼ 7,58	▼ 7,38	▼ 3,93
TYT Fen	30	16	13	12,75	43	▼ 21,41	▼ 19,33	▲ 9,61
Toplam:	120	27	23	21,25	18	▼ 60,13	▼ 60,03	▼ 35,63

Soru No 123456789012345678901234567890

TYT Matematik BdDbbDd D da cb BcdAB DAEE

Cevap Anahtarı B BBDCADBBADADCBCEBDBBEEABBADAEE

TYT Fen DCABABABCCdbBbdd eaDaaEdCEEEea

Cevap Anahtarı B DCABCABABCCBEBDBAECEDBCEEECEDC

TYT Matematik	S	D	Y	B%
Matematik-1				
Yönlü açıyı açıklar.	1	1	0	100
Trigonometrik fonksiyonları birim çember yardımıyla açıklar.	28	10	10	36
Kosinüs teoremiyle ilgili problemler çözer.	1	0	0	0

TYT Fen	S	D	Y	B%
Fizik				
Vektörlerin Özellikleri ve Bileşke Vektör	6	6	0	100
Bağıl Hareket	4	3	1	75

Kimya	S	D	Y	B%
Kimya				
Atomun Kuantum Modeli	6	2	4	33
Periyodik Özellikler	1	0	1	0
Periyodik Sistem ve Elektron Dizilimleri	3	0	2	0

Biyoloji	S	D	Y	B%
Biyoloji				
Sinir Doku	4	1	3	25
Sinir Sistemi	1	0	1	0
Beyin	4	3	1	75
Çevresel Sinir Sistemi	1	1	0	100

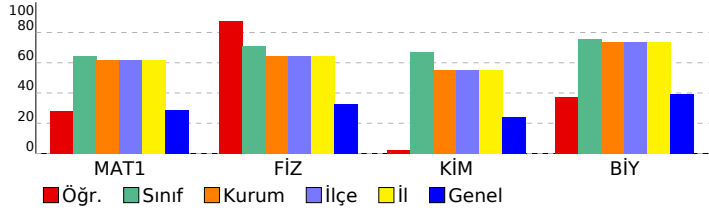

SINAV SONUÇ BELGESİ								BİLGİ SARMAL 11.SINIF 1.DENEME								
AĞRI / AĞRI MERKEZ / AĞRI HÜSEYİN CELAL YARDIMCI FEN LİSESİ								DERSLERE GÖRE BAŞARI ANALİZİ								
Öğrenci				Numara		Sınıf										
ALİ YAZICI				1188		11A										
Puan Türü	Puan	Genel Ort.	Dereceler					Genel								
			Snf	Kurum	İlçe	İl	Genel									
TYT	▲ 319,199	248,570	16	61	61	61	1505									
Puanı Hesaplanan:			113	113	113	113	10379									
Katılımlar:			28	113	113	113	10379									

Ders	Soru	Doğru	Yanlış	Net	Başarı %	Sınıf Ort.	Kurum Ort.	Genel Ort.
Türkçe	30	9	6	7,50	25	▼ 7,55	▼ 8,31	▲ 6,97
Tarih-1	10	5	2	4,50	45	▲ 3,51	▲ 4,15	▲ 3,60
Coğrafya-1	10	1	0	1,00	10	▼ 2,75	▼ 3,65	▼ 2,66
Felsefe	5	3	2	2,50	50	▼ 2,73	▼ 3,05	▲ 1,90
Din Kül. ve Ahl. Bil.	5	4	0	4,00	80	▲ 2,79	▲ 3,04	▲ 2,17
TYT Sosyal	30	13	4	12,00	40	▲ 11,79	▼ 13,89	▲ 10,34
Matematik-1	30	20	4	19,00	63	▼ 19,38	▲ 18,50	▲ 8,72
Fizik	10	9	1	8,75	88	▲ 7,12	▲ 6,42	▲ 3,28
Kimya	10	6	4	5,00	50	▼ 6,71	▼ 5,53	▲ 2,40
Biyoloji	10	7	1	6,75	68	▼ 7,58	▼ 7,38	▲ 3,93
TYT Fen	30	22	6	20,50	68	▼ 21,41	▲ 19,33	▲ 9,61
Toplam:	120	64	20	59,00	49	▼ 60,13	▼ 60,03	▲ 35,63

Soru No	123456789012345678901234567890
TYT Türkçe	Cd eaB b Dc BbCDA A C
Cevap Anahtarı	A CBDBCCBCDEADDEBECADAAEAEAEEC
TYT Sosyal	c ECDD Ca B ecDEDCA EA
Cevap Anahtarı	A BEECDDACDDDECBDBABEDECBDDECABEA
TYT Matematik	EEB D ADBB AcCdCDEa aBEEAB AD
Cevap Anahtarı	A EEBBDCADBBADCBCEBDBEEABBADA
TYT Fen	CCDCAdCBABaDBEBcBdaCeC C ECEEE
Cevap Anahtarı	A CCDCABCBAEBDBEBDBAECDCBCECEEE

TYT Türkçe	S	D	Y	B%
Türkçe	1	1	0	100
Edebiyat ve Toplum ilişkisi	1	1	0	100
Edebiyatın topluma ilişkisini belirler.	1	1	0	100
Parçadaki Cümlelerin İçerik ve Özellikleri	1	0	1	0
HKAYE	9	1	0	11
Yazım Kuralları	3	0	2	0
Noktalama İşaretleri	2	1	1	50
Edebiyatın Sanat Akımlarıyla ilişkisi	3	1	1	33
Edebiyatın sanat akımlarıyla ilişkisini belirler.	3	1	1	33
Edebi Akımlar	7	1	1	14
Edebi akımları ve edebiyata yansımalarını bilir.	3	1	1	33
Anlatım Teknikleri	1	1	0	100
Düşünceyi Geliştirme Yolları	1	1	0	100
Sözcükte Anlam	2	1	1	50
Söz Öbeklerinde Anlam	1	1	0	100
Paragrafta Ana Düşünce (Ana Fikir)	2	2	0	100
Toplumcu gerçekçi hikâyelerin özelliklerini kavrar ve bu anlayışla eser veren yazarları bilir.	3	0	0	0
Modernist hikâyelerin özelliklerini kavrar ve bu anlayışla eser veren yazarları bilir.	1	0	0	0
TYT Sosyal	S	D	Y	B%
Tarih-1	9	5	2	56
XVII. yüzyılda değişen siyasi rekabet içerisinde Osmanlı Devleti'nin izlediği politikaları açıklar.	1	0	0	0
Denizcilik faaliyetlerinin içdenizlerden okyanuslara taşınmasının dünya siyasetine ve ticaretine etkilerini analiz eder.	1	0	0	0
Coğrafya-1	4	0	0	0
Biyoçeşitlilik	4	0	0	0
Ekosistemler ve Madde Döngüleri	4	1	0	25
Su Ekosistemleri	2	0	0	0
Felsefe	2	0	2	0
MÖ 6. Yüzyıl - MS 2. Yüzyıl Felsefesinin Ayırtıcı Nitelikleri	2	0	2	0
MÖ 6. Yüzyıl - MS 2. Yüzyıl Filozoflarının Felsefi Görüşleri	2	2	0	100
Felsefenin Ortaya Çıkışı	1	1	0	100
Din Kül. ve Ahl. Bil.	5	4	0	80
Dünya ve Ahiret	5	4	0	80
TYT Matematik	S	D	Y	B%
Matematik-1	1	1	0	100
Yönlü açığı açıklar.	28	19	4	68
Trigonometrik fonksiyonları birim çember yardımıyla açıklar.	1	0	0	0
Kosinüs teoremiyle ilgili problemler çözer.	1	0	0	0
TYT Fen	S	D	Y	B%
Fizik	6	5	1	83
Vektörlerin Özellikleri ve Bileşke Vektör	4	4	0	100
Bağıl Hareket	3	1	2	33
Kimya	6	4	2	67
Atomun Kuantum Modeli	1	1	0	100
Periyodik Özellikler	3	1	2	33
Periyodik Sistem ve Elektron Dizilimleri	4	2	1	50
Biyoloji	1	0	0	0
Sinir Doku	4	4	0	100
Sinir Sistemi	1	0	0	0
Beyin	4	4	0	100
Çevresel Sinir Sistemi	1	1	0	100

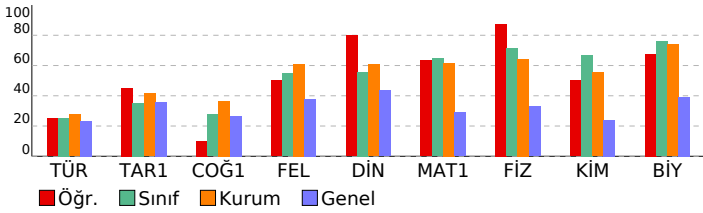

SINAV SONUÇ BELGESİ				BİLGİ SARMAL 11.SINIF 1.DENEME			
AĞRI / AĞRI MERKEZ / AĞRI HÜSEYİN CELAL YARDIMCI FEN LİSESİ				DERSLERE GÖRE BAŞARI ANALİZİ			
Öğrenci		Numara		Sınıf			
ALPER TURGUTALP		1148		11A			
Puan Türü	Puan	Genel Ort.	Dereceler				
			Snf	Kurum	İlçe	İl	Genel
TYT	▲ 369,325	248,570	5	23	23	23	409
Puanı Hesaplanan:			113	113	113	113	10379
Katılımlar:			28	113	113	113	10379

Ders	Soru	Doğru	Yanlış	Net	Başarı %	Sınıf Ort.	Kurum Ort.	Genel Ort.
Türkçe	30	13	8	11,00	37	▲ 7,55	▲ 8,31	▲ 6,97
Tarih-1	10	8	0	8,00	80	▲ 3,51	▲ 4,15	▲ 3,60
Coğrafya-1	10	3	3	2,25	23	▼ 2,75	▼ 3,65	▼ 2,66
Felsefe	5	4	0	4,00	80	▲ 2,73	▲ 3,05	▲ 1,90
Din Kül. ve Ahl. Bil.	5	1	0	1,00	20	▼ 2,79	▼ 3,04	▼ 2,17
TYT Sosyal	30	16	3	15,25	51	▲ 11,79	▲ 13,89	▲ 10,34
Matematik-1	30	24	3	23,25	78	▲ 19,38	▲ 18,50	▲ 8,72
Fizik	10	9	1	8,75	88	▲ 7,12	▲ 6,42	▲ 3,28
Kimya	10	10	0	10,00	100	▲ 6,71	▲ 5,53	▲ 2,40
Biyoloji	10	8	2	7,50	75	▼ 7,58	▲ 7,38	▲ 3,93
TYT Fen	30	27	3	26,25	88	▲ 21,41	▲ 19,33	▲ 9,61
Toplam:	120	80	17	75,75	63	▲ 60,13	▲ 60,03	▲ 35,63

Soru No	123456789012345678901234567890
TYT Türkçe	CBDaba D DE BbCDADA cAada
Cevap Anahtarı	A CBDBCCBCDEADDEBECADAAEAEAEEC
TYT Sosyal	B ECDD CDDc bB BE bC DED A
Cevap Anahtarı	A BEECDDACDDDECBDADECEBDEDCABEA
TYT Matematik	EdB DCAD BDADcDCEBe BEEABBADA
Cevap Anahtarı	A EEBBDCADBBADCBCEBDDBEEABBADA
TYT Fen	CCDCABCABEDBEBDBAECeCBCEECcEE
Cevap Anahtarı	A CCDCABCABEDBEBDBAECDCBCECEEE

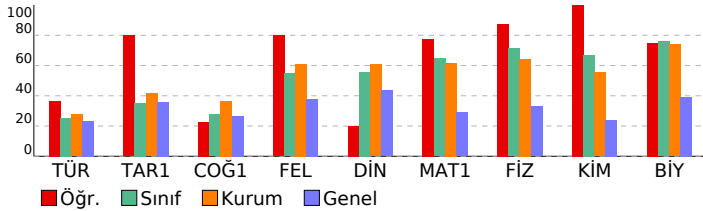

TYT Türkçe	S	D	Y	B%
Türkçe				
Edebiyat ve Toplum ilişkisi	1	1	0	100
Edebiyatın topluma ilişkisini belirler.	1	1	0	100
Parçadaki Cümlelerin İçerik ve Özellikleri	1	1	0	100
HİKÂYE	9	3	4	33
Yazım Kuralları	3	1	1	33
Noktalama İşaretleri	2	1	1	50
Edebiyatın Sanat Akımlarıyla ilişkisi	3	1	0	33
Edebiyatın sanat akımlarıyla ilişkisini belirler.	3	1	0	33
Edebi Akımlar	7	1	0	14
Edebi akımları ve edebiyata yansımalarını bilir.	3	1	0	33
Anlatım Teknikleri	1	1	0	100
Düşünceyi Geliştirme Yolları	1	1	0	100
Sözcükte Anlam	2	1	1	50
Söz Öbeklerinde Anlam	1	1	0	100
Paragrafta Ana Düşünce (Ana Fikir)	2	1	1	50
Toplumcu gerçekçi hikâyelerin özelliklerini kavrar ve bu anlayışla eser veren yazarları bilir.	3	2	1	67
Modernist hikâyelerin özelliklerini kavrar ve bu anlayışla eser veren yazarları bilir.	1	0	1	0
TYT Sosyal				
Tarih-1				
XVII. yüzyılda değişen siyasi rekabet içerisinde Osmanlı Devleti'nin izlediği politikaları açıklar.	9	7	0	78
Denizcilik faaliyetlerinin içdenizlerden okyanuslara taşınmasının dünya siyasetine ve ticaretine etkilerini analiz eder.	1	1	0	100
Coğrafya-1				
Biyoçeşitlilik	4	0	2	0
Ekosistemler ve Madde Döngüleri	4	2	0	50
Su Ekosistemleri	2	1	1	50
Felsefe				
MÖ 6. Yüzyıl - MS 2. Yüzyıl Felsefesinin Ayırtıcı Nitelikleri	2	1	0	50
MÖ 6. Yüzyıl - MS 2. Yüzyıl Filozoflarının Felsefi Görüşleri	2	2	0	100
Felsefenin Ortaya Çıkışı	1	1	0	100
Din Kül. ve Ahl. Bil.				
Dünya ve Ahiret	5	1	0	20
TYT Matematik				
Matematik-1				
Yönlü açığı açıklar.	1	1	0	100
Trigonometrik fonksiyonları birim çember yardımıyla açıklar.	28	22	3	79
Kosinüs teoremiyle ilgili problemler çözer.	1	1	0	100
TYT Fen				
Fizik				
Vektörlerin Özellikleri ve Bileşke Vektör	6	6	0	100
Bağıl Hareket	4	3	1	75
Kimya				
Atomun Kuantum Modeli	6	6	0	100
Periyodik Özellikler	1	1	0	100
Periyodik Sistem ve Elektron Dizilimleri	3	3	0	100
Biyoloji				
Sinir Doku	4	3	1	75
Sinir Sistemi	1	1	0	100
Beyin	4	3	1	75
Çevresel Sinir Sistemi	1	1	0	100

SINAV SONUÇ BELGESİ

AĞRI / AĞRI MERKEZ / AĞRI HÜSEYİN CELAL YARDIMCI FEN LİSESİ

Öğrenci	Numara	Sınıf
ARDA DENİZ	1147	11A

Puan Türü	Puan	Genel Ort.	Dereceler				
			Snf	Kurum	İlçe	İl	Genel
TYT	▲ 327,644	248,570	14	51	51	51	1266
Puanı Hesaplanan:			113	113	113	113	10379
Katılımlar:			28	113	113	113	10379

Ders	Soru	Doğru	Yanlış	Net	Başarı %	Sınıf Ort.	Kurum Ort.	Genel Ort.
Türkçe	30	3	2	2,50	8	▼ 7,55	▼ 8,31	▼ 6,97
Tarih-1	10	0	0	0,00	0	▼ 3,51	▼ 4,15	▼ 3,60
Coğrafya-1	10	5	3	4,25	43	▲ 2,75	▲ 3,65	▲ 2,66
Felsefe	5	1	0	1,00	20	▼ 2,73	▼ 3,05	▼ 1,90
Din Kül. ve Ahl. Bil.	5	1	0	1,00	20	▼ 2,79	▼ 3,04	▼ 2,17
TYT Sosyal	30	7	3	6,25	21	▼ 11,79	▼ 13,89	▼ 10,34
Matematik-1	30	26	3	25,25	84	▲ 19,38	▲ 18,50	▲ 8,72
Fizik	10	9	1	8,75	88	▲ 7,12	▲ 6,42	▲ 3,28
Kimya	10	9	1	8,75	88	▲ 6,71	▲ 5,53	▲ 2,40
Biyoloji	10	10	0	10,00	100	▲ 7,58	▲ 7,38	▲ 3,93
TYT Fen	30	28	2	27,50	92	▲ 21,41	▲ 19,33	▲ 9,61
Toplam:	120	64	10	61,50	51	▲ 60,13	▲ 60,03	▲ 35,63

Soru No: 123456789012345678901234567890

TYT Türkçe	a	A	CbB
Cevap Anahtarı	B	DBCCBCDEADDEBECBDADAAEAEAECCB	
TYT Sosyal		BDABE dcb	C A
Cevap Anahtarı	B	ECDDACDDBECBDABEDEDDEDCBBEACA	
TYT Matematik		BBDCADBBDAeCBCDEBD	BEEAccADAEE
Cevap Anahtarı	B	BBDCADBBADADCBCEBDBEEABBADAEE	
TYT Fen		DCABCBAeCCBEaDBAECEDEBCEEEEDC	
Cevap Anahtarı	B	DCABCBAeCCBEaDBAECEDEBCEEEEDC	

BİLGİ SARMAL 11.SINIF 1.DENEME

DERSLERE GÖRE BAŞARI ANALİZİ

TYT Türkçe		S	D	Y	B%
Türkçe		1	0	1	0
Edebiyat ve Toplum ilişkisi		1	0	1	0
Edebiyatın topluma ilişkisini belirler.		1	0	1	0
Parçadaki Cümlelerin İçerik ve Özellikleri		1	1	0	100
HİKAYE		9	0	0	0
Yazım Kuralları		3	0	0	0
Noktalama İşaretleri		2	0	1	0
Edebiyatın Sanat Akımlarıyla ilişkisi		3	0	0	0
Edebiyatın sanat akımlarıyla ilişkisini belirler.		3	0	0	0
Edebi Akımlar		7	0	0	0
Edebi akımları ve edebiyata yansımalarını bilir.		3	0	0	0
Anlatım Teknikleri		1	0	0	0
Düşüncüyü Geliştirme Yolları		1	0	0	0
Sözcükte Anlam		2	0	0	0
Söz Öbeklerinde Anlam		1	0	0	0
Paragrafta Ana Düşünce (Ana Fikir)		2	2	0	100
Toplumcu gerçekçi hikâyelerin özelliklerini kavrar ve bu anlayışla eser veren yazarları bilir.		3	0	0	0
Modernist hikâyelerin özelliklerini kavrar ve bu anlayışla eser veren yazarları bilir.		1	0	0	0
TYT Sosyal		1	0	0	0
Tarih-1		9	0	0	0
XVII. yüzyılda değişen siyasi rekabet içerisinde Osmanlı Devleti'nin izlediği politikaları açıklar.		9	0	0	0
Denizcilik faaliyetlerinin içdenizlerden okyanuslara taşınmasının dünya siyasetine ve ticaretine etkilerini analiz eder.		1	0	0	0
Coğrafya-1		4	0	2	0
Biyocoğrafyilik		4	0	2	0
Ekosistemler ve Madde Döngüleri		4	4	0	100
Su Ekosistemleri		2	1	1	50
Felsefe		2	1	0	50
MÖ 6. Yüzyıl - MS 2. Yüzyıl Felsefesinin Ayırtıcı Nitelikleri		2	1	0	50
MÖ 6. Yüzyıl - MS 2. Yüzyıl Filozoflarının Felsefi Görüşleri		2	0	0	0
Felsefenin Ortaya Çıkışı		1	0	0	0
Din Kül. ve Ahl. Bil.		5	1	0	20
Dünya ve Ahiret		5	1	0	20
TYT Matematik		1	1	0	100
Matematik-1		28	25	2	89
Yönlü açığı açıklar.		28	25	2	89
Trigonometrik fonksiyonları birim çember yardımıyla açıklar.		1	0	1	0
Kosinüs teoremiyle ilgili problemler çözer.		1	0	1	0
TYT Fen		6	6	0	100
Fizik		4	3	1	75
Vektörlerin Özellikleri ve Bileşke Vektör		6	6	0	100
Bağıl Hareket		4	3	1	75
Kimya		6	5	1	83
Atomun Kuantum Modeli		6	5	1	83
Periyodik Özellikler		1	1	0	100
Periyodik Sistem ve Elektron Dizilimleri		3	3	0	100
Biyoloji		4	4	0	100
Sinir Doku		4	4	0	100
Sinir Sistemi		1	1	0	100
Beyin		4	4	0	100
Çevresel Sinir Sistemi		1	1	0	100

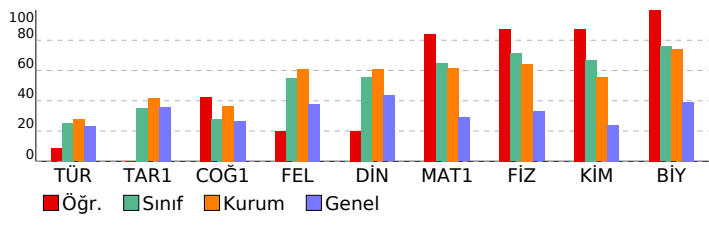

SINAV SONUÇ BELGESİ

AĞRI / AĞRI MERKEZ / AĞRI HÜSEYİN CELAL YARDIMCI FEN LİSESİ

Öğrenci	Numara	Sınıf
BEDİRHAN ORUÇ	550	11A

Puan Türü	Puan	Genel Ort.	Dereceler				
			Snf	Kurum	İlçe	İl	Genel
TYT	▲ 384,944	248,570	1	16	16	16	216
Puanı Hesaplanan:			113	113	113	113	10379
Katılımlar:			28	113	113	113	10379

Ders	Soru	Doğru	Yanlış	Net	Başarı %	Sınıf Ort.	Kurum Ort.	Genel Ort.
Türkçe	30	14	7	12,25	41	▲ 7,55	▲ 8,31	▲ 6,97
Tarih-1	10	7	1	6,75	68	▲ 3,51	▲ 4,15	▲ 3,60
Coğrafya-1	10	8	1	7,75	78	▲ 2,75	▲ 3,65	▲ 2,66
Felsefe	5	5	0	5,00	100	▲ 2,73	▲ 3,05	▲ 1,90
Din Kül. ve Ahl. Bil.	5	5	0	5,00	100	▲ 2,79	▲ 3,04	▲ 2,17
TYT Sosyal	30	25	2	24,50	82	▲ 11,79	▲ 13,89	▲ 10,34
Matematik-1	30	20	8	18,00	60	▼ 19,38	▼ 18,50	▲ 8,72
Fizik	10	7	3	6,25	63	▼ 7,12	▼ 6,42	▲ 3,28
Kimya	10	10	0	10,00	100	▲ 6,71	▲ 5,53	▲ 2,40
Biyoloji	10	10	0	10,00	100	▲ 7,58	▲ 7,38	▲ 3,93
TYT Fen	30	27	3	26,25	88	▲ 21,41	▲ 19,33	▲ 9,61
Toplam:	120	86	20	81,00	68	▲ 60,13	▲ 60,03	▲ 35,63

Soru No: 123456789012345678901234567890

TYT Türkçe	D CaBcb DE dbCDADA AaECea
Cevap Anahtarı	B
TYT Sosyal	ECDD CeDB bBDABEDE EDEDCBBEACA
Cevap Anahtarı	B
TYT Matematik	BdDbADBBc cCdCDEB cBbEABBbDAEE
Cevap Anahtarı	B
TYT Fen	DaAdCaABCCBEbDBAECEDEBCEEEEDC
Cevap Anahtarı	B

BİLGİ SARMAL 11.SINIF 1.DENEME

DERSLERE GÖRE BAŞARI ANALİZİ

TYT Türkçe	S	D	Y	B%
Türkçe				
Edebiyat ve Toplum ilişkisi	1	0	1	0
Edebiyatın topluma ilişkisini belirler.	1	0	1	0
Parçadaki Cümlelerin İçerik ve Özellikleri	1	0	1	0
HİKÂYE	9	4	1	44
Yazım Kuralları	3	3	0	100
Noktalama İşaretleri	2	1	1	50
Edebiyatın Sanat Akımlarıyla ilişkisi	3	1	1	33
Edebiyatın sanat akımlarıyla ilişkisini belirler.	3	1	1	33
Edebi Akımlar	7	1	1	14
Edebi akımları ve edebiyata yansımalarını bilir.	3	1	1	33
Anlatım Teknikleri	1	0	1	0
Düşünceyi Geliştirme Yolları	1	0	1	0
Sözcükte Anlam	2	1	1	50
Söz Öbeklerinde Anlam	1	1	0	100
Paragrafta Ana Düşünce (Ana Fikir)	2	2	0	100
Toplumcu gerçekçi hikâyelerin özelliklerini kavrar ve bu anlayışla eser veren yazarları bilir.	3	3	0	100
Modernist hikâyelerin özelliklerini kavrar ve bu anlayışla eser veren yazarları bilir.	1	0	0	0
TYT Sosyal				
Tarih-1				
XVII. yüzyılda değişen siyasi rekabet içerisinde Osmanlı Devleti'nin izlediği politikaları açıklar.	9	6	1	67
Denizcilik faaliyetlerinin içdenizlerden okyanuslara taşınmasının dünya siyasetine ve ticaretine etkilerini analiz eder.	1	1	0	100
Coğrafya-1				
Biyoçeşitlilik	4	2	1	50
Ekosistemler ve Madde Döngüleri	4	4	0	100
Su Ekosistemleri	2	2	0	100
Felsefe				
MÖ 6. Yüzyıl - MS 2. Yüzyıl Felsefesinin Ayırtıcı Nitelikleri	2	2	0	100
MÖ 6. Yüzyıl - MS 2. Yüzyıl Filozoflarının Felsefi Görüşleri	2	2	0	100
Felsefenin Ortaya Çıkışı	1	1	0	100
Din Kül. ve Ahl. Bil.				
Dünya ve Ahiret	5	5	0	100
TYT Matematik				
Matematik-1				
Yönlü açığı açıklar.	1	1	0	100
Trigonometrik fonksiyonları birim çember yardımıyla açıklar.	28	18	8	64
Kosinüs teoremiyle ilgili problemler çözer.	1	1	0	100
TYT Fen				
Fizik				
Vektörlerin Özellikleri ve Bileşke Vektör	6	4	2	67
Bağıl Hareket	4	3	1	75
Kimya				
Atomun Kuantum Modeli	6	6	0	100
Periyodik Özellikler	1	1	0	100
Periyodik Sistem ve Elektron Dizilimleri	3	3	0	100
Biyoloji				
Sinir Doku	4	4	0	100
Sinir Sistemi	1	1	0	100
Beyin	4	4	0	100
Çevresel Sinir Sistemi	1	1	0	100

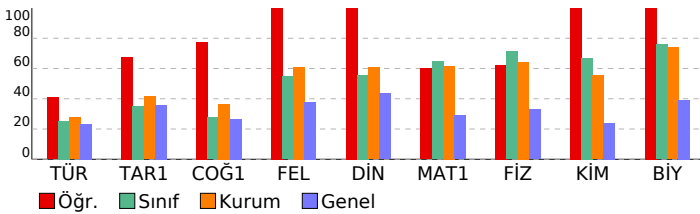

SINAV SONUÇ BELGESİ

AĞRI / AĞRI MERKEZ / AĞRI HÜSEYİN CELAL YARDIMCI FEN LİSESİ

BİLGİ SARMAL 11.SINIF 1.DENEME

DERSLERE GÖRE BAŞARI ANALİZİ

Öğrenci	Numara	Sınıf
BERKAY DELİBAL	8	11A

Puan Türü	Puan	Genel Ort.	Dereceler				
			Snf	Kurum	İlçe	İl	Genel
TYT	▲ 268,251	248,570	27	102	102	102	3766
Puanı Hesaplanan:			113	113	113	113	10379
Katılımlar:			28	113	113	113	10379

Ders	Soru	Doğru	Yanlış	Net	Başarı %	Sınıf Ort.	Kurum Ort.	Genel Ort.
Matematik-1	30	24	4	23,00	77	▲ 19,38	▲ 18,50	▲ 8,72
Fizik	10	8	2	7,50	75	▲ 7,12	▲ 6,42	▲ 3,28
Kimya	10	8	2	7,50	75	▲ 6,71	▲ 5,53	▲ 2,40
Biyoloji	10	5	5	3,75	38	▼ 7,58	▼ 7,38	▼ 3,93
TYT Fen	30	21	9	18,75	63	▼ 21,41	▼ 19,33	▲ 9,61
Toplam:	120	45	13	41,75	35	▼ 60,13	▼ 60,03	▲ 35,63

Soru No 123456789012345678901234567890

TYT Matematik B DCADBBDDCdcDEBcbBEEABBADAaE

Cevap Anahtarı B BBDCADBBDDADCBCEBDBDBEEABBADAEE

TYT Fen DCAdCBABcBbEaDbcECEDaeEbCCEcaC

Cevap Anahtarı B DCABCABCCBEBDBAECEBCEEECEEDC

TYT Matematik	S	D	Y	B%
Matematik-1	1	0	1	0
Yönlü açığı açıklar.	1	0	1	0
Trigonometrik fonksiyonları birim çember yardımıyla açıklar.	28	23	3	82
Kosinüs teoremiyle ilgili problemler çözer.	1	1	0	100

TYT Fen	S	D	Y	B%
Fizik	6	4	2	67
Vektörlerin Özellikleri ve Bileşke Vektör	6	4	2	67
Bağıl Hareket	4	4	0	100

Kimya	S	D	Y	B%
Atomun Kuantum Modeli	6	5	1	83
Periyodik Özellikler	1	1	0	100
Periyodik Sistem ve Elektron Dizilimleri	3	2	1	67

Biyoloji	S	D	Y	B%
Sinir Doku	4	2	2	50
Sinir Sistemi	1	0	1	0
Beyin	4	3	1	75
Çevresel Sinir Sistemi	1	0	1	0

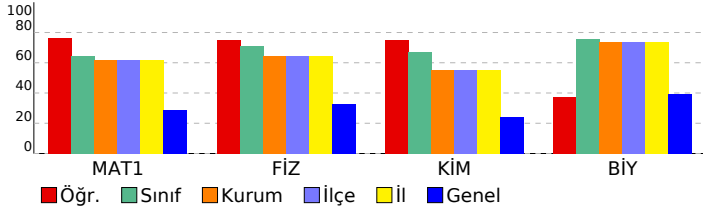

SINAV SONUÇ BELGESİ								BİLGİ SARMAL 11.SINIF 1.DENEME															
AĞRI / AĞRI MERKEZ / AĞRI HÜSEYİN CELAL YARDIMCI FEN LİSESİ								DERSLERE GÖRE BAŞARI ANALİZİ															
Öğrenci				Numara		Sınıf		TYT Türkçe															
BUSE ARPACI				1149		11A		Türkçe															
Puan Türü		Puan		Genel Ort.		Dereceler						S D Y B%											
TYT		▲ 280,973		248,570		Sınıf Ort.		Kurum Ort.		İlçe Ort.		İl Ort.		Genel Ort.		Edebiyat ve Toplum ilişkisi							
		Puanı Hesaplanan:		113		113		113		113		10379		Edebiyatın topluma ilişkisini belirler.									
		Katılımlar:		28		113		113		113		10379		Parçadaki Cümlelerin İçerik ve Özellikleri									
														HİKAYE									
														Yazım Kuralları									
														Noktalama İşaretleri									
														Edebiyatın Sanat Akımlarıyla ilişkisi									
														Edebiyatın sanat akımlarıyla ilişkisini belirler.									
														Edebi Akımlar									
														Edebi akımları ve edebiyata yansımalarını bilir.									
														Anlatım Teknikleri									
														Düşünceyi Geliştirme Yolları									
														Sözcükte Anlam									
														Söz Öbeklerinde Anlam									
														Paragrafta Ana Düşünce (Ana Fikir)									
														Toplumcu gerçekçi hikâyelerin özelliklerini kavrar ve bu anlayışla eser veren yazarları bilir.									
														Modernist hikâyelerin özelliklerini kavrar ve bu anlayışla eser veren yazarları bilir.									
														TYT Matematik									
														Matematik-1									
														Yönlü açığı açıklar.									
														Trigonometrik fonksiyonları birim çember yardımıyla açıklar.									
														Kosinüs teoremiyle ilgili problemler çözer.									
														TYT Fen									
														Fizik									
														Vektörlerin Özellikleri ve Bileşke Vektör									
														Bağıl Hareket									
														Kimya									
														Atomun Kuantum Modeli									
														Periyodik Özellikler									
														Periyodik Sistem ve Elektron Dizilimleri									
														Biyoloji									
														Sinir Doku									
														Sinir Sistemi									
														Beyin									
														Çevresel Sinir Sistemi									

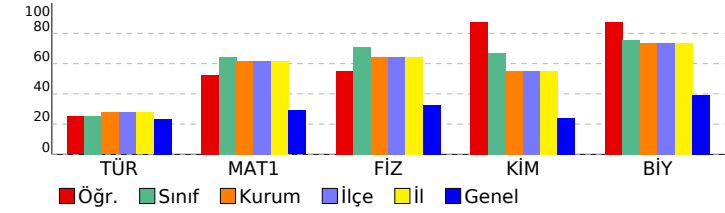

SINAV SONUÇ BELGESİ

AĞRI / AĞRI MERKEZ / AĞRI HÜSEYİN CELAL YARDIMCI FEN LİSESİ

Öğrenci	Numara	Sınıf
CANAN ASLAN	1145	11A

Puan Türü	Puan	Genel Ort.	Dereceler				
			Snf	Kurum	İlçe	İl	Genel
TYT	▲ 377,719	248,570	3	20	20	20	300
Puanı Hesaplanan:			113	113	113	113	10379
Katılımlar:			28	113	113	113	10379

Ders	Soru	Doğru	Yanlış	Net	Başarı %	Sınıf Ort.	Kurum Ort.	Genel Ort.
Türkçe	30	11	7	9,25	31	▲ 7,55	▲ 8,31	▲ 6,97
Tarih-1	10	5	1	4,75	48	▲ 3,51	▲ 4,15	▲ 3,60
Coğrafya-1	10	8	1	7,75	78	▲ 2,75	▲ 3,65	▲ 2,66
Felsefe	5	5	0	5,00	100	▲ 2,73	▲ 3,05	▲ 1,90
Din Kül. ve Ahl. Bil.	5	4	1	3,75	75	▲ 2,79	▲ 3,04	▲ 2,17
TYT Sosyal	30	22	3	21,25	71	▲ 11,79	▲ 13,89	▲ 10,34
Matematik-1	30	25	3	24,25	81	▲ 19,38	▲ 18,50	▲ 8,72
Fizik	10	7	3	6,25	63	▼ 7,12	▼ 6,42	▲ 3,28
Kimya	10	8	2	7,50	75	▲ 6,71	▲ 5,53	▲ 2,40
Biyoloji	10	10	0	10,00	100	▲ 7,58	▲ 7,38	▲ 3,93
TYT Fen	30	25	5	23,75	79	▲ 21,41	▲ 19,33	▲ 9,61
Toplam:	120	83	18	78,50	65	▲ 60,13	▲ 60,03	▲ 35,63

Soru No: 123456789012345678901234567890

TYT Türkçe	Cace a C Da BEbDADA A dC
Cevap Anahtarı	A CBDBCCBCDEADDEDBECDADAAEEAEAEEC
TYT Sosyal	e ECDD C DE BDaaEDECBDDECAaEA
Cevap Anahtarı	A BEECDDACDDDECBDBABEDECBDDEDCABEA
TYT Matematik	EEB DCAD BdDCBCDEBbDBEEABeADA
Cevap Anahtarı	A EEBBDCADBBADCBCEBDBDEEABBADA
TYT Fen	CCDaAdCBAdEDBEaDcAECDCBCECEEEE
Cevap Anahtarı	A CCDCABCBAEBDEBDBAECDCBCECEEEE

BİLGİ SARMAL 11.SINIF 1.DENEME

DERSLERE GÖRE BAŞARI ANALİZİ

TYT Türkçe	S	D	Y	B%
Türkçe	1	1	0	100
Edebiyat ve Toplum ilişkisi	1	1	0	100
Edebiyatın topluma ilişkisini belirler.	1	1	0	100
Parçadaki Cümlelerin İçerik ve Özellikleri	1	0	1	0
HİKÂYE	9	2	3	22
Yazım Kuralları	3	1	1	33
Noktalama İşaretleri	2	1	1	50
Edebiyatın Sanat Akımlarıyla ilişkisi	3	0	0	0
Edebiyatın sanat akımlarıyla ilişkisini belirler.	3	0	0	0
Edebi Akımlar	7	0	0	0
Edebi akımları ve edebiyata yansımalarını bilir.	3	0	0	0
Anlatım Teknikleri	1	1	0	100
Düşünceyi Geliştirme Yolları	1	1	0	100
Sözcükte Anlam	2	1	1	50
Söz Öbeklerinde Anlam	1	1	0	100
Paragrafta Ana Düşünce (Ana Fikir)	2	2	0	100
Toplumcu gerçekçi hikâyelerin özelliklerini kavrar ve bu anlayışla eser veren yazarları bilir.	3	2	1	67
Modernist hikâyelerin özelliklerini kavrar ve bu anlayışla eser veren yazarları bilir.	1	0	0	0

TYT Sosyal	S	D	Y	B%
Tarih-1	9	5	1	56
XVII. yüzyılda değişen siyasi rekabet içerisinde Osmanlı Devleti'nin izlediği politikaları açıklar.	1	0	0	0
Denizcilik faaliyetlerinin içdenizlerden okyanuslara taşınmasının dünya siyasetine ve ticaretine etkilerini analiz eder.	1	0	0	0
Coğrafya-1	4	3	0	75
Biyoçeşitlilik	4	3	0	75
Ekosistemler ve Madde Döngüleri	4	3	1	75
Su Ekosistemleri	2	2	0	100
Felsefe	2	2	0	100
MÖ 6. Yüzyıl - MS 2. Yüzyıl Felsefesinin Ayırtıcı Nitelikleri	2	2	0	100
MÖ 6. Yüzyıl - MS 2. Yüzyıl Filozoflarının Felsefi Görüşleri	2	2	0	100
Felsefenin Ortaya Çıkışı	1	1	0	100
Din Kül. ve Ahl. Bil.	5	4	1	80
Dünya ve Ahiret	5	4	1	80

TYT Matematik	S	D	Y	B%
Matematik-1	1	1	0	100
Yönlü açığı açıklar.	28	24	2	86
Trigonometrik fonksiyonları birim çember yardımıyla açıklar.	1	0	1	0
Kosinüs teoremiyle ilgili problemler çözer.	1	0	1	0

TYT Fen	S	D	Y	B%
Fizik	6	4	2	67
Vektörlerin Özellikleri ve Bileşke Vektör	4	3	1	75
Bağıl Hareket	3	3	0	100
Kimya	6	5	1	83
Atomun Kuantum Modeli	1	0	1	0
Periyodik Özellikler	3	3	0	100
Periyodik Sistem ve Elektron Dizilimleri	4	4	0	100
Biyoloji	4	4	0	100
Sinir Doku	1	1	0	100
Sinir Sistemi	4	4	0	100
Beyin	1	1	0	100
Çevresel Sinir Sistemi	1	1	0	100

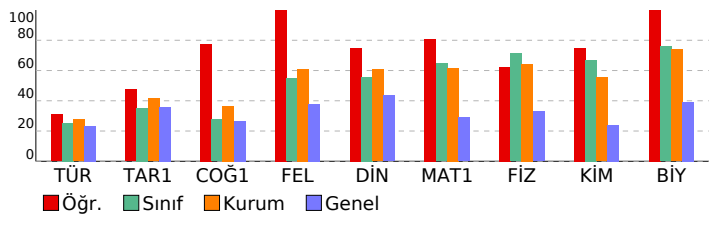

SINAV SONUÇ BELGESİ							
AĞRI / AĞRI MERKEZ / AĞRI HÜSEYİN CELAL YARDIMCI FEN LİSESİ							
Öğrenci				Numara	Sınıf		
ELA TOPÇU				1132	11A		
Puan Türü	Puan	Genel Ort.	Dereceler				
			Snf	Kurum	İlçe	İl	Genel
TYT	▲ 289,067	248,570	23	82	82	82	2721
Puanı Hesaplanan:			113	113	113	10379	
Katılımlar:			28	113	113	113	10379

Ders	Soru	Doğru	Yanlış	Net	Başarı %	Sınıf Ort.	Kurum Ort.	Genel Ort.
Türkçe	30	9	5	7,75	26	▲ 7,55	▼ 8,31	▲ 6,97
Tarih-1	10	0	0	0,00	0	▼ 3,51	▼ 4,15	▼ 3,60
Coğrafya-1	10	3	0	3,00	30	▲ 2,75	▼ 3,65	▲ 2,66
Felsefe	5	3	0	3,00	60	▲ 2,73	▼ 3,05	▲ 1,90
Din Kül. ve Ahl. Bil.	5	3	0	3,00	60	▲ 2,79	▼ 3,04	▲ 2,17
TYT Sosyal	30	9	0	9,00	30	▼ 11,79	▼ 13,89	▼ 10,34
Matematik-1	30	15	9	12,75	43	▼ 19,38	▼ 18,50	▲ 8,72
Fizik	10	6	2	5,50	55	▼ 7,12	▼ 6,42	▲ 3,28
Kimya	10	6	4	5,00	50	▼ 6,71	▼ 5,53	▲ 2,40
Biyoloji	10	9	0	9,00	90	▲ 7,58	▲ 7,38	▲ 3,93
TYT Fen	30	21	6	19,50	65	▼ 21,41	▲ 19,33	▲ 9,61
Toplam:	120	54	20	49,00	41	▼ 60,13	▼ 60,03	▲ 35,63

Soru No	123456789012345678901234567890
TYT Türkçe	CB B a Ca D BbeDb A C
Cevap Anahtarı	A CBDBCCBCDEADDEBECADAAEAEAEEC
TYT Sosyal	BDA C DE CA A
Cevap Anahtarı	A BEECDDACDDDECBDBEBEDCEBDEDCABEA
TYT Matematik	EEB CADcBed dCeEB aBddABe DA
Cevap Anahtarı	A EEBBDCADBBADCBCEBDDBEEABBADA
TYT Fen	Cbd AdC ABEDBEaDdAceDCBC ECEEE
Cevap Anahtarı	A CCDCABCBAEBDEBDBAECDCBCECEEE

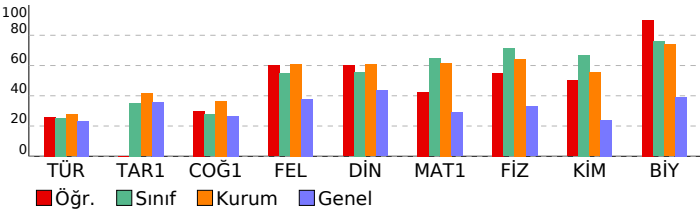

BİLGİ SARMAL 11.SINIF 1.DENEME

DERSLERE GÖRE BAŞARI ANALİZİ				
TYT Türkçe				
Türkçe	S	D	Y	B%
Edebiyat ve Toplum ilişkisi	1	1	0	100
Edebiyatın topluma ilişkisini belirler.	1	1	0	100
Parçadaki Cümlelerin İçerik ve Özellikleri	1	1	0	100
HLKÂYE	9	2	0	22
Yazım Kuralları	3	1	0	33
Noktalama İşaretleri	2	1	1	50
Edebiyatın Sanat Akımlarıyla ilişkisi	3	0	1	0
Edebiyatın sanat akımlarıyla ilişkisini belirler.	3	0	1	0
Edebi Akımlar	7	0	1	0
Edebi akımları ve edebiyata yansımalarını bilir.	3	0	1	0
Anlatım Teknikleri	1	1	0	100
Düşünceyi Geliştirme Yolları	1	1	0	100
Sözcükte Anlam	2	0	2	0
Söz Öbeklerinde Anlam	1	1	0	100
Paragrafta Ana Düşünce (Ana Fikir)	2	1	1	50
Toplumcu gerçekçi hikâyelerin özelliklerini kavrar ve bu anlayışla eser veren yazarları bilir.	3	0	0	0
Modernist hikâyelerin özelliklerini kavrar ve bu anlayışla eser veren yazarları bilir.	1	0	0	0
TYT Sosyal				
Tarih-1	S	D	Y	B%
XVII. yüzyılda değişen siyasi rekabet içerisinde Osmanlı Devleti'nin izlediği politikaları açıklar.	9	0	0	0
Denizcilik faaliyetlerinin içdenizlerden okyanuslara taşınmasının dünya siyasetine ve ticaretine etkilerini analiz eder.	1	0	0	0
Coğrafya-1				
Biyocoğrafya	S	D	Y	B%
Biyocoğrafya	4	0	0	0
Ekosistemler ve Madde Döngüleri	4	3	0	75
Su Ekosistemleri	2	0	0	0
Felsefe				
MÖ 6. Yüzyıl - MS 2. Yüzyıl Felsefesinin Ayırtıcı Nitelikleri	S	D	Y	B%
MÖ 6. Yüzyıl - MS 2. Yüzyıl Filozoflarının Felsefi Görüşleri	2	1	0	50
Felsefenin Ortaya Çıkışı	1	1	0	100
Din Kül. ve Ahl. Bil.				
Dünya ve Ahiret	S	D	Y	B%
Dünya ve Ahiret	5	3	0	60
TYT Matematik				
Matematik-1	S	D	Y	B%
Yönlü açığı açıklar.	1	1	0	100
Trigonometrik fonksiyonları birim çember yardımıyla açıklar.	28	14	8	50
Kosinüs teoremiyle ilgili problemler çözer.	1	0	1	0
TYT Fen				
Fizik	S	D	Y	B%
Vektörlerin Özellikleri ve Bileşke Vektör	6	3	2	50
Bağıl Hareket	4	3	0	75
Kimya				
Atomun Kuantum Modeli	S	D	Y	B%
Atomun Kuantum Modeli	6	5	1	83
Periyodik Özellikler	1	0	1	0
Periyodik Sistem ve Elektron Dizilimleri	3	1	2	33
Biyoloji				
Sinir Doku	S	D	Y	B%
Sinir Doku	4	3	0	75
Sinir Sistemi	1	1	0	100
Beyin	4	4	0	100
Çevresel Sinir Sistemi	1	1	0	100

SINAV SONUÇ BELGESİ							
AĞRI / AĞRI MERKEZ / AĞRI HÜSEYİN CELAL YARDIMCI FEN LİSESİ							
Öğrenci				Numara		Sınıf	
ELVAN KESKİN				1135		11A	
Puan Türü	Puan	Genel Ort.	Dereceler				
			Snf	Kurum	İlçe	İl	Genel
TYT	▲ 364,873	248,570	7	26	26	26	466
Puanı Hesaplanan:			113	113	113	113	10379
Katılımlar:			28	113	113	113	10379

Ders	Soru	Doğru	Yanlış	Net	Başarı %	Sınıf Ort.	Kurum Ort.	Genel Ort.
Türkçe	30	12	7	10,25	34	▲ 7,55	▲ 8,31	▲ 6,97
Tarih-1	10	3	1	2,75	28	▼ 3,51	▼ 4,15	▼ 3,60
Coğrafya-1	10	5	1	4,75	48	▲ 2,75	▲ 3,65	▲ 2,66
Felsefe	5	4	1	3,75	75	▲ 2,73	▲ 3,05	▲ 1,90
Din Kül. ve Ahl. Bil.	5	5	0	5,00	100	▲ 2,79	▲ 3,04	▲ 2,17
TYT Sosyal	30	17	3	16,25	54	▲ 11,79	▲ 13,89	▲ 10,34
Matematik-1	30	23	2	22,50	75	▲ 19,38	▲ 18,50	▲ 8,72
Fizik	10	9	1	8,75	88	▲ 7,12	▲ 6,42	▲ 3,28
Kimya	10	8	1	7,75	78	▲ 6,71	▲ 5,53	▲ 2,40
Biyoloji	10	9	1	8,75	88	▲ 7,58	▲ 7,38	▲ 3,93
TYT Fen	30	26	3	25,25	84	▲ 21,41	▲ 19,33	▲ 9,61
Toplam:	120	78	15	74,25	62	▲ 60,13	▲ 60,03	▲ 35,63

Soru No	123456789012345678901234567890
TYT Türkçe	CdDBCaBb cc BbCDAbA A C
Cevap Anahtarı	A CBDBCCBCDEADDEBECADAAEAEAEEC
TYT Sosyal	B E Dc D B ABE bCdDEDCABEA
Cevap Anahtarı	A BEECDDACDDDECBDBABEDECBEDECABEA
TYT Matematik	EEB DCADBB DBCDEB BEdAB ADe
Cevap Anahtarı	A EEBDDCADBBADCBCEBDBEEABBADA
TYT Fen	CCaCABCABEDBEBcBA CDCBCECEde
Cevap Anahtarı	A CCDCABCABEDBEBDBAECDCBCECEEE

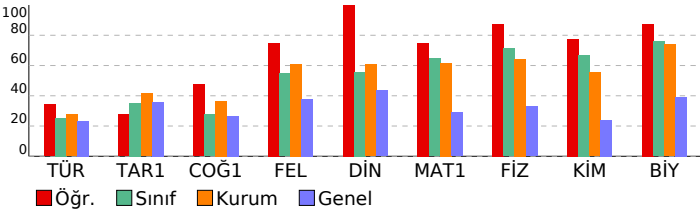

BİLGİ SARMAL 11.SINIF 1.DENEME

DERSLERE GÖRE BAŞARI ANALİZİ				
TYT Türkçe				
Türkçe	S	D	Y	B%
Edebiyat ve Toplum ilişkisi	1	1	0	100
Edebiyatın topluma ilişkisini belirler.	1	1	0	100
Parçadaki Cümlelerin İçerik ve Özellikleri	1	0	1	0
HİKÂYE	9	4	0	44
Yazım Kuralları	3	1	2	33
Noktalama İşaretleri	2	0	2	0
Edebiyatın Sanat Akımlarıyla ilişkisi	3	1	0	33
Edebiyatın sanat akımlarıyla ilişkisini belirler.	3	1	0	33
Edebi Akımlar	7	1	0	14
Edebi akımları ve edebiyata yansımalarını bilir.	3	1	0	33
Anlatım Teknikleri	1	1	0	100
Düşünceyi Geliştirme Yolları	1	1	0	100
Sözcükte Anlam	2	1	1	50
Söz Öbeklerinde Anlam	1	1	0	100
Paragrafta Ana Düşünce (Ana Fikir)	2	2	0	100
Toplumcu gerçekçi hikâyelerin özelliklerini kavrar ve bu anlayışla eser veren yazarları bilir.	3	1	1	33
Modernist hikâyelerin özelliklerini kavrar ve bu anlayışla eser veren yazarları bilir.	1	0	0	0
TYT Sosyal				
Tarih-1	S	D	Y	B%
XVII. yüzyılda değişen siyasi rekabet içerisinde Osmanlı Devleti'nin izlediği politikaları açıklar.	9	3	1	33
Denizcilik faaliyetlerinin içdenizlerden okyanuslara taşınmasının dünya siyasetine ve ticaretine etkilerini analiz eder.	1	0	0	0
Coğrafya-1				
Coğrafya-1	S	D	Y	B%
Biyoçeşitlilik	4	1	0	25
Ekosistemler ve Madde Döngüleri	4	3	0	75
Su Ekosistemleri	2	1	1	50
Felsefe				
Felsefe	S	D	Y	B%
MÖ 6. Yüzyıl - MS 2. Yüzyıl Felsefesinin Ayırtıcı Nitelikleri	2	1	1	50
MÖ 6. Yüzyıl - MS 2. Yüzyıl Filozoflarının Felsefi Görüşleri	2	2	0	100
Felsefenin Ortaya Çıkışı	1	1	0	100
Din Kül. ve Ahl. Bil.				
Din Kül. ve Ahl. Bil.	S	D	Y	B%
Dünya ve Ahiret	5	5	0	100
TYT Matematik				
Matematik-1	S	D	Y	B%
Yönlü açığı açıklar.	1	1	0	100
Trigonometrik fonksiyonları birim çember yardımıyla açıklar.	28	22	2	79
Kosinüs teoremiyle ilgili problemler çözer.	1	0	0	0
TYT Fen				
Fizik	S	D	Y	B%
Vektörlerin Özellikleri ve Bileşke Vektör	6	5	1	83
Bağıl Hareket	4	4	0	100
Kimya				
Kimya	S	D	Y	B%
Atomun Kuantum Modeli	6	5	1	83
Periyodik Özellikler	1	1	0	100
Periyodik Sistem ve Elektron Dizilimleri	3	2	0	67
Biyoloji				
Biyoloji	S	D	Y	B%
Sinir Doku	4	4	0	100
Sinir Sistemi	1	1	0	100
Beyin	4	3	1	75
Çevresel Sinir Sistemi	1	1	0	100

SINAV SONUÇ BELGESİ

AĞRI / AĞRI MERKEZ / AĞRI HÜSEYİN CELAL YARDIMCI FEN LİSESİ

Öğrenci	Numara	Sınıf
GÜLSÜM AKKOYUN	1248	11A

Puan Türü	Puan	Genel Ort.	Dereceler				
			Snf	Kurum	İlçe	İl	Genel
TYT	▲ 331,712	248,570	12	48	48	48	1155
Puanı Hesaplanan:			113	113	113	113	10379
Katılımlar:			28	113	113	113	10379

Ders	Soru	Doğru	Yanlış	Net	Başarı %	Sınıf Ort.	Kurum Ort.	Genel Ort.
Türkçe	30	11	9	8,75	29	▲ 7,55	▲ 8,31	▲ 6,97
Tarih-1	10	4	2	3,50	35	▼ 3,51	▼ 4,15	▼ 3,60
Coğrafya-1	10	6	4	5,00	50	▲ 2,75	▲ 3,65	▲ 2,66
Felsefe	5	5	0	5,00	100	▲ 2,73	▲ 3,05	▲ 1,90
Din Kül. ve Ahl. Bil.	5	5	0	5,00	100	▲ 2,79	▲ 3,04	▲ 2,17
TYT Sosyal	30	20	6	18,50	62	▲ 11,79	▲ 13,89	▲ 10,34
Matematik-1	30	19	4	18,00	60	▼ 19,38	▼ 18,50	▲ 8,72
Fizik	10	6	3	5,25	53	▼ 7,12	▼ 6,42	▲ 3,28
Kimya	10	6	3	5,25	53	▼ 6,71	▼ 5,53	▲ 2,40
Biyoloji	10	8	2	7,50	75	▼ 7,58	▲ 7,38	▲ 3,93
TYT Fen	30	20	8	18,00	60	▼ 21,41	▼ 19,33	▲ 9,61
Toplam:	120	70	27	63,25	53	▲ 60,13	▲ 60,03	▲ 35,63

Soru No: 123456789012345678901234567890

TYT Türkçe	Dcaa C bb BbCDADA AadCCd
Cevap Anahtarı	B
TYT Sosyal	ECdc Ce bBeABEDbDbDEDCBBEACA
Cevap Anahtarı	B
TYT Matematik	B DCADBBD bBCDEB cdcAB AD EE
Cevap Anahtarı	B
TYT Fen	CABCCaCaBEBDeA baDdeEECEEDC
Cevap Anahtarı	B

BİLGİ SARMAL 11.SINIF 1.DENEME

DERSLERE GÖRE BAŞARI ANALİZİ

TYT Türkçe		S	D	Y	B%
Türkçe		1	1	0	100
Edebiyat ve Toplum ilişkisi		1	1	0	100
Edebiyatın topluma ilişkisini belirler.		1	1	0	100
Parçadaki Cümlelerin İçerik ve Özellikleri		1	0	1	0
HİKÂYE		9	3	3	33
Yazım Kuralları		3	1	2	33
Noktalama İşaretleri		2	0	2	0
Edebiyatın Sanat Akımlarıyla ilişkisi		3	0	0	0
Edebiyatın sanat akımlarıyla ilişkisini belirler.		3	0	0	0
Edebi Akımlar		7	0	0	0
Edebi akımları ve edebiyata yansımalarını bilir.		3	0	0	0
Anlatım Teknikleri		1	1	0	100
Düşünceyi Geliştirme Yolları		1	1	0	100
Sözcükte Anlam		2	1	1	50
Söz Öbeklerinde Anlam		1	1	0	100
Paragrafta Ana Düşünce (Ana Fikir)		2	2	0	100
Toplumcu gerçekçi hikâyelerin özelliklerini kavrar ve bu anlayışla eser veren yazarları bilir.		3	2	1	67
Modernist hikâyelerin özelliklerini kavrar ve bu anlayışla eser veren yazarları bilir.		1	0	0	0
TYT Sosyal					
Tarih-1		9	4	2	44
XVII. yüzyılda değişen siyasi rekabet içerisinde Osmanlı Devleti'nin izlediği politikaları açıklar.		9	4	2	44
Denizcilik faaliyetlerinin içdenizlerden okyanuslara taşınmasının dünya siyasetine ve ticaretine etkilerini analiz eder.		1	0	0	0
Coğrafya-1		4	2	2	50
Biyocoğrafya		4	2	2	50
Ekosistemler ve Madde Döngüleri		4	3	1	75
Su Ekosistemleri		2	1	1	50
Felsefe		2	2	0	100
MÖ 6. Yüzyıl - MS 2. Yüzyıl Felsefesinin Ayırtıcı Nitelikleri		2	2	0	100
MÖ 6. Yüzyıl - MS 2. Yüzyıl Filozoflarının Felsefi Görüşleri		2	2	0	100
Felsefenin Ortaya Çıkışı		1	1	0	100
Din Kül. ve Ahl. Bil.		5	5	0	100
Dünya ve Ahiret		5	5	0	100
TYT Matematik					
Matematik-1		28	18	4	64
Yönlü açığı açıklar.		1	1	0	100
Trigonometrik fonksiyonları birim çember yardımıyla açıklar.		28	18	4	64
Kosinüs teoremiyle ilgili problemler çözer.		1	0	0	0
TYT Fen					
Fizik		6	4	1	67
Vektörlerin Özellikleri ve Bileşke Vektör		6	4	1	67
Bağıl Hareket		4	2	2	50
Kimya		6	5	1	83
Atomun Kuantum Modeli		6	5	1	83
Periyodik Özellikler		1	0	1	0
Periyodik Sistem ve Elektron Dizilimleri		3	1	1	33
Biyoloji		4	3	1	75
Sinir Doku		4	3	1	75
Sinir Sistemi		1	0	1	0
Beyin		4	4	0	100
Çevresel Sinir Sistemi		1	1	0	100

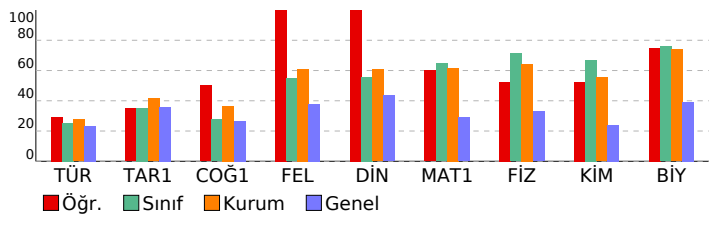

SINAV SONUÇ BELGESİ

AĞRI / AĞRI MERKEZ / AĞRI HÜSEYİN CELAL YARDIMCI FEN LİSESİ

Öğrenci	Numara	Sınıf
İBRAHİM AKDOĞAN	1144	11A

Puan Türü	Puan	Genel Ort.	Dereceler				
			Snf	Kurum	İlçe	İl	Genel
TYT	▲ 328,170	248,570	13	50	50	50	1246
Puanı Hesaplanan:			113	113	113	113	10379
Katılımlar:			28	113	113	113	10379

Ders	Soru	Doğru	Yanlış	Net	Başarı %	Sınıf Ort.	Kurum Ort.	Genel Ort.
Türkçe	30	9	3	8,25	28	▲ 7,55	▼ 8,31	▲ 6,97
Tarih-1	10	4	2	3,50	35	▼ 3,51	▼ 4,15	▼ 3,60
Coğrafya-1	10	1	0	1,00	10	▼ 2,75	▼ 3,65	▼ 2,66
Felsefe	5	3	1	2,75	55	▲ 2,73	▼ 3,05	▲ 1,90
Din Kül. ve Ahl. Bil.	5	2	0	2,00	40	▼ 2,79	▼ 3,04	▼ 2,17
TYT Sosyal	30	10	3	9,25	31	▼ 11,79	▼ 13,89	▼ 10,34
Matematik-1	30	24	5	22,75	76	▲ 19,38	▲ 18,50	▲ 8,72
Fizik	10	7	3	6,25	63	▼ 7,12	▼ 6,42	▲ 3,28
Kimya	10	9	1	8,75	88	▲ 6,71	▲ 5,53	▲ 2,40
Biyoloji	10	7	1	6,75	68	▼ 7,58	▼ 7,38	▲ 3,93
TYT Fen	30	23	5	21,75	73	▲ 21,41	▲ 19,33	▲ 9,61
Toplam:	120	66	16	62,00	52	▲ 60,13	▲ 60,03	▲ 35,63

Soru No: 123456789012345678901234567890

TYT Türkçe	Ca a d ECDADA A C
Cevap Anahtarı	A CBDBCCBCDEADDEBECADAAEEAEAEEC
TYT Sosyal	B Eb D Ca D CBaE A A
Cevap Anahtarı	A BEECDDACDDDECBDBAEBEDECBEDECABEA
TYT Matematik	EEB DbADBBdCCBCDEBaDBEcABBADA
Cevap Anahtarı	A EEBBDCADBBADCBCEBDDBEAEABBADA
TYT Fen	CbDCAdCBAeEDBEaDBAECDCaCE C EE
Cevap Anahtarı	A CCDCABCBAEBEBDBAECDCBCECEEEE

BİLGİ SARMAL 11.SINIF 1.DENEME

DERSLERE GÖRE BAŞARI ANALİZİ

TYT Türkçe		S	D	Y	B%
Türkçe		1	1	0	100
Edebiyat ve Toplum ilişkisi		1	1	0	100
Edebiyatın topluma ilişkisini belirler.		1	1	0	100
Parçadaki Cümlelerin İçerik ve Özellikleri		1	0	1	0
HİKÂYE		9	2	0	22
Yazım Kuralları		3	0	1	0
Noktalama İşaretleri		2	0	1	0
Edebiyatın Sanat Akımlarıyla ilişkisi		3	0	0	0
Edebiyatın sanat akımlarıyla ilişkisini belirler.		3	0	0	0
Edebi Akımlar		7	0	0	0
Edebi akımları ve edebiyata yansımalarını bilir.		3	0	0	0
Anlatım Teknikleri		1	0	0	0
Düşünceyi Geliştirme Yolları		1	0	0	0
Sözcükte Anlam		2	2	0	100
Söz Öbeklerinde Anlam		1	1	0	100
Paragrafta Ana Düşünce (Ana Fikir)		2	2	0	100
Toplumcu gerçekçi hikâyelerin özelliklerini kavrar ve bu anlayışla eser veren yazarları bilir.		3	2	0	67
Modernist hikâyelerin özelliklerini kavrar ve bu anlayışla eser veren yazarları bilir.		1	0	0	0
TYT Sosyal		S	D	Y	B%
Tarih-1		9	4	2	44
XVII. yüzyılda değişen siyasi rekabet içerisinde Osmanlı Devleti'nin izlediği politikaları açıklar.		9	4	2	44
Denizcilik faaliyetlerinin içdenizlerden okyanuslara taşınmasının dünya siyasetine ve ticaretine etkilerini analiz eder.		1	0	0	0
Coğrafya-1		4	0	0	0
Biyocoğrafya		4	0	0	0
Ekosistemler ve Madde Döngüleri		4	1	0	25
Su Ekosistemleri		2	0	0	0
Felsefe		2	2	0	100
MÖ 6. Yüzyıl - MS 2. Yüzyıl Felsefesinin Ayırtıcı Nitelikleri		2	2	0	100
MÖ 6. Yüzyıl - MS 2. Yüzyıl Filozoflarının Felsefi Görüşleri		2	0	1	0
Felsefenin Ortaya Çıkışı		1	1	0	100
Din Kül. ve Ahl. Bil.		5	2	0	40
Dünya ve Ahiret		5	2	0	40
TYT Matematik		S	D	Y	B%
Matematik-1		1	1	0	100
Yönlü açığı açıklar.		1	1	0	100
Trigonometrik fonksiyonları birim çember yardımıyla açıklar.		28	22	5	79
Kosinüs teoremiyle ilgili problemler çözer.		1	1	0	100
TYT Fen		S	D	Y	B%
Fizik		6	4	2	67
Vektörlerin Özellikleri ve Bileşke Vektör		6	4	2	67
Bağıl Hareket		4	3	1	75
Kimya		6	5	1	83
Atomun Kuantum Modeli		6	5	1	83
Periyodik Özellikler		1	1	0	100
Periyodik Sistem ve Elektron Dizilimleri		3	3	0	100
Biyoloji		4	4	0	100
Sinir Doku		4	4	0	100
Sinir Sistemi		1	0	1	0
Beyin		4	2	0	50
Çevresel Sinir Sistemi		1	1	0	100

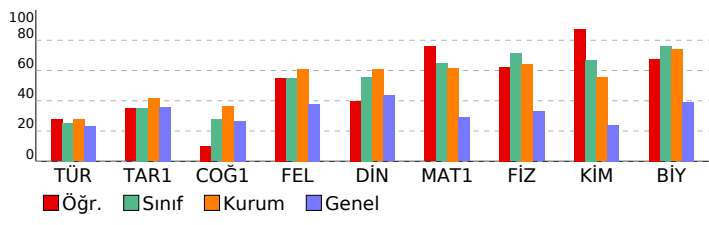

SINAV SONUÇ BELGESİ	BİLGİ SARMAL 11.SINIF 1.DENEME
AĞRI / AĞRI MERKEZ / AĞRI HÜSEYİN CELAL YARDIMCI FEN LİSESİ	DERSLERE GÖRE BAŞARI ANALİZİ

Öğrenci	Numara	Sınıf
KERİM TOPÇU	1133	11A

Puan Türü	Puan	Genel Ort.	Dereceler				
			Snf	Kurum	İlçe	İl	Genel
TYT	▲ 320,748	248,570	15	58	58	58	1454
Puanı Hesaplanan:			113	113	113	113	10379
Katılımlar:			28	113	113	113	10379

Ders	Soru	Doğru	Yanlış	Net	Başarı %	Sınıf Ort.	Kurum Ort.	Genel Ort.
Türkçe	30	5	9	2,75	9	▼ 7,55	▼ 8,31	▼ 6,97
Tarih-1	10	4	0	4,00	40	▲ 3,51	▼ 4,15	▲ 3,60
Coğrafya-1	10	0	0	0,00	0	▼ 2,75	▼ 3,65	▼ 2,66
Felsefe	5	3	1	2,75	55	▲ 2,73	▼ 3,05	▲ 1,90
Din Kül. ve Ahl. Bil.	5	3	0	3,00	60	▲ 2,79	▼ 3,04	▲ 2,17
TYT Sosyal	30	10	1	9,75	33	▼ 11,79	▼ 13,89	▼ 10,34
Matematik-1	30	23	5	21,75	73	▲ 19,38	▲ 18,50	▲ 8,72
Fizik	10	7	3	6,25	63	▼ 7,12	▼ 6,42	▲ 3,28
Kimya	10	9	1	8,75	88	▲ 6,71	▲ 5,53	▲ 2,40
Biyoloji	10	10	0	10,00	100	▲ 7,58	▲ 7,38	▲ 3,93
TYT Fen	30	26	4	25,00	83	▲ 21,41	▲ 19,33	▲ 9,61
Toplam:	120	64	19	59,25	49	▼ 60,13	▼ 60,03	▲ 35,63

Soru No	123456789012345678901234567890
---------	--------------------------------

TYT Türkçe	be a d cd bCD A A Cba
Cevap Anahtarı	B DBCCBCEADDEDEBECDADAAEAEAECCB

TYT Sosyal	ECDD DEDe ACA
Cevap Anahtarı	B ECDDACDDBECBDABEDEDDEDCBBEACA

TYT Matematik	BdDbAdeBD DCBCDEBdb EEABeADAEE
Cevap Anahtarı	B BDCADBBADADBCDEBDBEAEABBADAEE

TYT Fen	DbAaCBaCCBEBcBAECEDBCEEEEDC
Cevap Anahtarı	B DCABCABCCBEBDBAECEDEBCEEEEDC

TYT Türkçe				
Türkçe	S	D	Y	B%
Edebiyat ve Toplum ilişkisi	1	0	1	0
Edebiyatın topluma ilişkisini belirler.	1	0	1	0
Parçadaki Cümlelerin İçerik ve Özellikleri	1	0	1	0
HLKÂYE	9	2	2	22
Yazım Kuralları	3	0	2	0
Noktalama İşaretleri	2	0	2	0
Edebiyatın Sanat Akımlarıyla ilişkisi	3	0	0	0
Edebiyatın sanat akımlarıyla ilişkisini belirler.	3	0	0	0
Edebi Akımlar	7	0	0	0
Edebi akımları ve edebiyata yansımalarını bilir.	3	0	0	0
Anlatım Teknikleri	1	0	0	0
Düşünceyi Geliştirme Yolları	1	0	0	0
Sözcükte Anlam	2	1	1	50
Söz Öbeklerinde Anlam	1	1	0	100
Paragrafta Ana Düşünce (Ana Fikir)	2	1	0	50
Toplumcu gerçekçi hikâyelerin özelliklerini kavrar ve bu anlayışla eser veren yazarları bilir.	3	1	0	33
Modernist hikâyelerin özelliklerini kavrar ve bu anlayışla eser veren yazarları bilir.	1	0	0	0

TYT Sosyal				
Tarih-1	S	D	Y	B%
XVII. yüzyılda değişen siyasi rekabet içerisinde Osmanlı Devleti'nin izlediği politikaları açıklar.	9	4	0	44
Denizcilik faaliyetlerinin içdenizlerden okyanuslara taşınmasının dünya siyasetine ve ticaretine etkilerini analiz eder.	1	0	0	0
Coğrafya-1	S	D	Y	B%
Biyoçeşitlilik	4	0	0	0
Ekosistemler ve Madde Döngüleri	4	0	0	0
Su Ekosistemleri	2	0	0	0
Felsefe	S	D	Y	B%
MÖ 6. Yüzyıl - MS 2. Yüzyıl Felsefesinin Ayırtıcı Nitelikleri	2	0	1	0
MÖ 6. Yüzyıl - MS 2. Yüzyıl Filozoflarının Felsefi Görüşleri	2	2	0	100
Felsefenin Ortaya Çıkışı	1	1	0	100
Din Kül. ve Ahl. Bil.	S	D	Y	B%
Dünya ve Ahiret	5	3	0	60

TYT Matematik				
Matematik-1	S	D	Y	B%
Yönlü açığı açıklar.	1	1	0	100
Trigonometrik fonksiyonları birim çember yardımıyla açıklar.	28	22	4	79
Kosinüs teoremiyle ilgili problemler çözer.	1	0	1	0

TYT Fen				
Fizik	S	D	Y	B%
Vektörlerin Özellikleri ve Bileşke Vektör	6	4	2	67
Bağıl Hareket	4	3	1	75
Kimya	S	D	Y	B%
Atomun Kuantum Modeli	6	5	1	83
Periyodik Özellikler	1	1	0	100
Periyodik Sistem ve Elektron Dizilimleri	3	3	0	100
Biyoloji	S	D	Y	B%
Sinir Doku	4	4	0	100
Sinir Sistemi	1	1	0	100
Beyin	4	4	0	100
Çevresel Sinir Sistemi	1	1	0	100

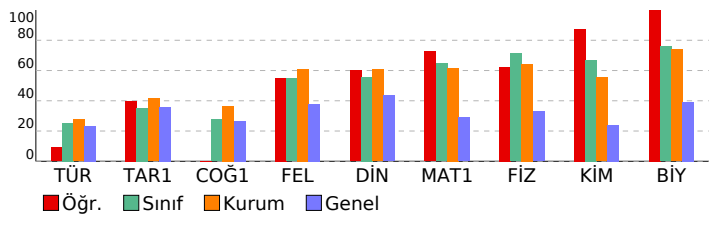

SINAV SONUÇ BELGESİ							
AĞRI / AĞRI MERKEZ / AĞRI HÜSEYİN CELAL YARDIMCI FEN LİSESİ							
Öğrenci				Numara	Sınıf		
M ENFAL TÜRKKAL				1156	11A		
Puan Türü	Puan	Genel Ort.	Dereceler				
			Snf	Kurum	İlçe	İl	Genel
TYT	▲ 373,555	248,570	4	22	22	22	351
Puanı Hesaplanan:			113	113	113	10379	
Katılımlar:			28	113	113	113	10379

Ders	Soru	Doğru	Yanlış	Net	Başarı %	Sınıf Ort.	Kurum Ort.	Genel Ort.
Türkçe	30	10	9	7,75	26	▲ 7,55	▼ 8,31	▲ 6,97
Tarih-1	10	3	0	3,00	30	▼ 3,51	▼ 4,15	▼ 3,60
Coğrafya-1	10	3	0	3,00	30	▲ 2,75	▼ 3,65	▲ 2,66
Felsefe	5	3	1	2,75	55	▲ 2,73	▼ 3,05	▲ 1,90
Din Kül. ve Ahl. Bil.	5	3	0	3,00	60	▲ 2,79	▼ 3,04	▲ 2,17
TYT Sosyal	30	12	1	11,75	39	▼ 11,79	▼ 13,89	▲ 10,34
Matematik-1	30	30	0	30,00	100	▲ 19,38	▲ 18,50	▲ 8,72
Fizik	10	8	2	7,50	75	▲ 7,12	▲ 6,42	▲ 3,28
Kimya	10	10	0	10,00	100	▲ 6,71	▲ 5,53	▲ 2,40
Biyoloji	10	10	0	10,00	100	▲ 7,58	▲ 7,38	▲ 3,93
TYT Fen	30	28	2	27,50	92	▲ 21,41	▲ 19,33	▲ 9,61
Toplam:	120	80	12	77,00	64	▲ 60,13	▲ 60,03	▲ 35,63

Soru No	123456789012345678901234567890
TYT Türkçe	Cdbd a b Db BbaDADA EA dC
Cevap Anahtarı	A CBDBCCBCDEADDEBECADAAEAEAEEC
TYT Sosyal	E D C D B E CcDE CA A
Cevap Anahtarı	A BEECDDACDDDECBDBAEBDECBDEDCABEA
TYT Matematik	EEBBDCA DBBDADCBCEBDDBEAEABBADA
Cevap Anahtarı	A EEBBDCA DBBDADCBCEBDDBEAEABBADA
TYT Fen	CCeCAdCBABEDBEEDBAECDCBCECEEEE
Cevap Anahtarı	A CCDCABCABEDBEEDBAECDCBCECEEEE

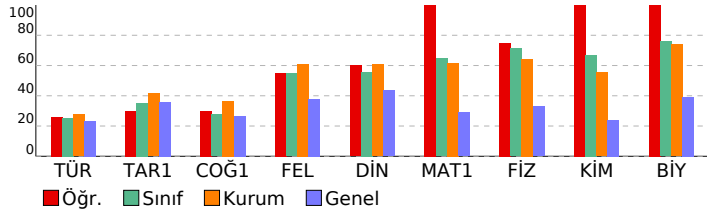

BİLGİ SARMAL 11.SINIF 1.DENEME

DERSLERE GÖRE BAŞARI ANALİZİ				
TYT Türkçe				
Türkçe	S	D	Y	B%
Edebiyat ve Toplum ilişkisi	1	1	0	100
Edebiyatın topluma ilişkisini belirler.	1	1	0	100
Parçadaki Cümlelerin İçerik ve Özellikleri	1	0	1	0
HİKÂYE	9	3	3	33
Yazım Kuralları	3	0	2	0
Noktalama İşaretleri	2	1	1	50
Edebiyatın Sanat Akımlarıyla ilişkisi	3	0	0	0
Edebiyatın sanat akımlarıyla ilişkisini belirler.	3	0	0	0
Edebi Akımlar	7	0	0	0
Edebi akımları ve edebiyata yansımalarını bilir.	3	0	0	0
Anlatım Teknikleri	1	1	0	100
Düşünceyi Geliştirme Yolları	1	1	0	100
Sözcükte Anlam	2	0	2	0
Söz Öbeklerinde Anlam	1	1	0	100
Paragrafta Ana Düşünce (Ana Fikir)	2	2	0	100
Toplumcu gerçekçi hikâyelerin özelliklerini kavrar ve bu anlayışla eser veren yazarları bilir.	3	2	1	67
Modernist hikâyelerin özelliklerini kavrar ve bu anlayışla eser veren yazarları bilir.	1	1	0	100
TYT Sosyal				
Tarih-1	S	D	Y	B%
XVII. yüzyılda değişen siyasi rekabet içerisinde Osmanlı Devleti'nin izlediği politikaları açıklar.	9	3	0	33
Denizcilik faaliyetlerinin içdenizlerden okyanuslara taşınmasının dünya siyasetine ve ticaretine etkilerini analiz eder.	1	0	0	0
Coğrafya-1				
Biyocoğrafya	S	D	Y	B%
Biyocoğrafya	4	1	0	25
Ekosistemler ve Madde Döngüleri	4	1	0	25
Su Ekosistemleri	2	1	0	50
Felsefe				
MÖ 6. Yüzyıl - MS 2. Yüzyıl Felsefesinin Ayırtıcı Nitelikleri	S	D	Y	B%
MÖ 6. Yüzyıl - MS 2. Yüzyıl Filozoflarının Felsefi Görüşleri	2	1	0	50
Felsefenin Ortaya Çıkışı	1	1	0	100
Din Kül. ve Ahl. Bil.				
Dünya ve Ahiret	S	D	Y	B%
Dünya ve Ahiret	5	3	0	60
TYT Matematik				
Matematik-1	S	D	Y	B%
Yönlü açığı açıklar.	1	1	0	100
Trigonometrik fonksiyonları birim çember yardımıyla açıklar.	28	28	0	100
Kosinüs teoremiyle ilgili problemler çözer.	1	1	0	100
TYT Fen				
Fizik	S	D	Y	B%
Vektörlerin Özellikleri ve Bileşke Vektör	6	4	2	67
Bağıl Hareket	4	4	0	100
Kimya				
Atomun Kuantum Modeli	S	D	Y	B%
Atomun Kuantum Modeli	6	6	0	100
Periyodik Özellikler	S	D	Y	B%
Periyodik Özellikler	1	1	0	100
Periyodik Sistem ve Elektron Dizilimleri	S	D	Y	B%
Periyodik Sistem ve Elektron Dizilimleri	3	3	0	100
Biyoloji				
Sinir Doku	S	D	Y	B%
Sinir Doku	4	4	0	100
Sinir Sistemi	S	D	Y	B%
Sinir Sistemi	1	1	0	100
Beyin	S	D	Y	B%
Beyin	4	4	0	100
Çevresel Sinir Sistemi	S	D	Y	B%
Çevresel Sinir Sistemi	1	1	0	100

SINAV SONUÇ BELGESİ

AĞRI / AĞRI MERKEZ / AĞRI HÜSEYİN CELAL YARDIMCI FEN LİSESİ

Öğrenci	Numara	Sınıf
M SAİD ZARİÇ	1139	11A

Puan Türü	Puan	Genel Ort.	Dereceler				
			Snf	Kurum	İlçe	İl	Genel
TYT	▲ 364,903	248,570	6	25	25	25	463
Puanı Hesaplanan:			113	113	113	113	10379
Katılımlar:			28	113	113	113	10379

Ders	Soru	Doğru	Yanlış	Net	Başarı %	Sınıf Ort.	Kurum Ort.	Genel Ort.
Türkçe	30	10	3	9,25	31	▲ 7,55	▲ 8,31	▲ 6,97
Tarih-1	10	6	1	5,75	58	▲ 3,51	▲ 4,15	▲ 3,60
Coğrafya-1	10	5	1	4,75	48	▲ 2,75	▲ 3,65	▲ 2,66
Felsefe	5	5	0	5,00	100	▲ 2,73	▲ 3,05	▲ 1,90
Din Kül. ve Ahl. Bil.	5	4	0	4,00	80	▲ 2,79	▲ 3,04	▲ 2,17
TYT Sosyal	30	20	2	19,50	65	▲ 11,79	▲ 13,89	▲ 10,34
Matematik-1	30	23	1	22,75	76	▲ 19,38	▲ 18,50	▲ 8,72
Fizik	10	10	0	10,00	100	▲ 7,12	▲ 6,42	▲ 3,28
Kimya	10	8	2	7,50	75	▲ 6,71	▲ 5,53	▲ 2,40
Biyoloji	10	6	3	5,25	53	▼ 7,58	▼ 7,38	▲ 3,93
TYT Fen	30	24	5	22,75	76	▲ 21,41	▲ 19,33	▲ 9,61
Toplam:	120	77	11	74,25	62	▲ 60,13	▲ 60,03	▲ 35,63

Soru No: 123456789012345678901234567890

TYT Türkçe	Ca d C D BECDa c A C
Cevap Anahtarı	A CBDBCCBCDEADDEBECADAAEEAEAEEC
TYT Sosyal	B ECDD Ce cE BD B D CBDEDC EA
Cevap Anahtarı	A BEECDDACDDDECBDBABEDECBCABEA
TYT Matematik	EEB DCADBB D aCB DEB BEEAB ADA
Cevap Anahtarı	A EEBBDCADBB DADCBCEBDD BEEABBADA
TYT Fen	CCDCABCBA BcDBEBDBa dCeCdCEdC EE
Cevap Anahtarı	A CCDCABCBA BcDBEBDBAECDCBCECEEE

BİLGİ SARMAL 11.SINIF 1.DENEME

DERSLERE GÖRE BAŞARI ANALİZİ

TYT Türkçe		S	D	Y	B%
Türkçe		1	1	0	100
Edebiyat ve Toplum ilişkisi		1	1	0	100
Edebiyatın topluma ilişkisini belirler.		1	1	0	100
Parçadaki Cümlelerin İçerik ve Özellikleri		1	0	1	0
HİKÂYE		9	1	2	11
Yazım Kuralları		3	0	0	0
Noktalama İşaretleri		2	2	0	100
Edebiyatın Sanat Akımlarıyla ilişkisi		3	0	0	0
Edebiyatın sanat akımlarıyla ilişkisini belirler.		3	0	0	0
Edebi Akımlar		7	0	0	0
Edebi akımları ve edebiyata yansımalarını bilir.		3	0	0	0
Anlatım Teknikleri		1	1	0	100
Düşünceyi Geliştirme Yolları		1	1	0	100
Sözcükte Anlam		2	2	0	100
Söz Öbeklerinde Anlam		1	1	0	100
Paragrafta Ana Düşünce (Ana Fikir)		2	2	0	100
Toplumcu gerçekçi hikâyelerin özelliklerini kavrar ve bu anlayışla eser veren yazarları bilir.		3	0	1	0
Modernist hikâyelerin özelliklerini kavrar ve bu anlayışla eser veren yazarları bilir.		1	0	0	0
TYT Sosyal		9	6	1	67
Tarih-1		9	6	1	67
XVII. yüzyılda değişen siyasi rekabet içerisinde Osmanlı Devleti'nin izlediği politikaları açıklar.		1	0	0	0
Denizcilik faaliyetlerinin içdenizlerden okyanuslara taşınmasının dünya siyasetine ve ticaretine etkilerini analiz eder.		1	0	0	0
Coğrafya-1		4	2	1	50
Biyçeşitlilik		4	3	0	75
Ekosistemler ve Madde Döngüleri		2	0	0	0
Su Ekosistemleri		2	0	0	0
Felsefe		2	2	0	100
MÖ 6. Yüzyıl - MS 2. Yüzyıl Felsefesinin Ayırtıcı Nitelikleri		2	2	0	100
MÖ 6. Yüzyıl - MS 2. Yüzyıl Filozoflarının Felsefî Görüşleri		1	1	0	100
Felsefenin Ortaya Çıkışı		1	1	0	100
Din Kül. ve Ahl. Bil.		5	4	0	80
Dünya ve Ahiret		5	4	0	80
TYT Matematik		1	1	0	100
Matematik-1		28	22	1	79
Yönlü açığı açıklar.		1	0	0	0
Trigonometrik fonksiyonları birim çember yardımıyla açıklar.		28	22	1	79
Kosinüs teoremiyle ilgili problemler çözer.		1	0	0	0
TYT Fen		4	2	1	50
Fizik		6	6	0	100
Vektörlerin Özellikleri ve Bileşke Vektör		4	4	0	100
Bağıl Hareket		2	2	0	100
Kimya		6	5	1	83
Atomun Kuantum Modeli		1	1	0	100
Periyodik Özellikler		3	2	1	67
Periyodik Sistem ve Elektron Dizilimleri		4	3	1	75
Biyoloji		1	0	1	0
Sinir Doku		4	2	1	50
Sinir Sistemi		1	0	1	0
Beyin		4	2	1	50
Çevresel Sinir Sistemi		1	1	0	100

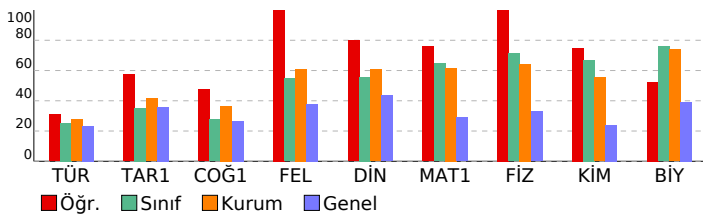

SINAV SONUÇ BELGESİ

AĞRI / AĞRI MERKEZ / AĞRI HÜSEYİN CELAL YARDIMCI FEN LİSESİ

Öğrenci	Numara	Sınıf
MEHMET KARAOĞLU	1138	11A

Puan Türü	Puan	Genel Ort.	Dereceler				
			Snf	Kurum	İlçe	İl	Genel
TYT	▲ 302,920	248,570	19	70	70	70	2079
Puanı Hesaplanan:			113	113	113	113	10379
Katılımlar:			28	113	113	113	10379

Ders	Soru	Doğru	Yanlış	Net	Başarı %	Sınıf Ort.	Kurum Ort.	Genel Ort.
Türkçe	30	11	7	9,25	31	▲ 7,55	▲ 8,31	▲ 6,97
Tarih-1	10	4	2	3,50	35	▼ 3,51	▼ 4,15	▼ 3,60
Coğrafya-1	10	7	3	6,25	63	▲ 2,75	▲ 3,65	▲ 2,66
Felsefe	5	1	3	0,25	5	▼ 2,73	▼ 3,05	▼ 1,90
Din Kül. ve Ahl. Bil.	5	3	0	3,00	60	▲ 2,79	▼ 3,04	▲ 2,17
TYT Sosyal	30	15	8	13,00	43	▲ 11,79	▼ 13,89	▲ 10,34
Matematik-1	30	19	5	17,75	59	▼ 19,38	▼ 18,50	▲ 8,72
Fizik	10	8	2	7,50	75	▲ 7,12	▲ 6,42	▲ 3,28
Kimya	10	3	4	2,00	20	▼ 6,71	▼ 5,53	▼ 2,40
Biyoloji	10	5	3	4,25	43	▼ 7,58	▼ 7,38	▲ 3,93
TYT Fen	30	16	9	13,75	46	▼ 21,41	▼ 19,33	▲ 9,61
Toplam:	120	61	29	53,75	45	▼ 60,13	▼ 60,03	▲ 35,63

Soru No: 123456789012345678901234567890

TYT Türkçe	Bea bED ECDADA cAb Cbd
Cevap Anahtarı	B
TYT Sosyal	Eb D CDb bBDABEDbcEDbae ACA
Cevap Anahtarı	B
TYT Matematik	B DbADBBD BCDEBa BEEAB eDbEc
Cevap Anahtarı	B
TYT Fen	DCACBABCa bdcBd C DdeEEC E eC
Cevap Anahtarı	B

BİLGİ SARMAL 11.SINIF 1.DENEME

DERSLERE GÖRE BAŞARI ANALİZİ

TYT Türkçe	S	D	Y	B%
Türkçe				
Edebiyat ve Toplum ilişkisi	1	0	1	0
Edebiyatın topluma ilişkisini belirler.	1	0	1	0
Parçadaki Cümlelerin İçerik ve Özellikleri	1	0	1	0
HİKÂYE	9	3	2	33
Yazım Kuralları	3	1	1	33
Noktalama İşaretleri	2	0	2	0
Edebiyatın Sanat Akımlarıyla ilişkisi	3	1	0	33
Edebiyatın sanat akımlarıyla ilişkisini belirler.	3	1	0	33
Edebi Akımlar	7	1	0	14
Edebi akımları ve edebiyata yansımalarını bilir.	3	1	0	33
Anlatım Teknikleri	1	0	0	0
Düşünceyi Geliştirme Yolları	1	0	0	0
Sözcükte Anlam	2	2	0	100
Söz Öbeklerinde Anlam	1	1	0	100
Paragrafta Ana Düşünce (Ana Fikir)	2	2	0	100
Toplumcu gerçekçi hikâyelerin özelliklerini kavrar ve bu anlayışla eser veren yazarları bilir.	3	2	0	67
Modernist hikâyelerin özelliklerini kavrar ve bu anlayışla eser veren yazarları bilir.	1	0	1	0
TYT Sosyal				
Tarih-1				
XVII. yüzyılda değişen siyasi rekabet içerisinde Osmanlı Devleti'nin izlediği politikaları açıklar.	9	4	1	44
Denizcilik faaliyetlerinin içdenizlerden okyanuslara taşınmasının dünya siyasetine ve ticaretine etkilerini analiz eder.	1	0	1	0
Coğrafya-1				
Biyocoğrafya	4	2	2	50
Ekosistemler ve Madde Döngüleri	4	4	0	100
Su Ekosistemleri	2	1	1	50
Felsefe				
MÖ 6. Yüzyıl - MS 2. Yüzyıl Felsefesinin Ayırtıcı Nitelikleri	2	0	1	0
MÖ 6. Yüzyıl - MS 2. Yüzyıl Filozoflarının Felsefi Görüşleri	2	1	1	50
Felsefenin Ortaya Çıkışı	1	0	1	0
Din Kül. ve Ahl. Bil.				
Dünya ve Ahiret	5	3	0	60
TYT Matematik				
Matematik-1				
Yönlü açığı açıklar.	1	1	0	100
Trigonometrik fonksiyonları birim çember yardımıyla açıklar.	28	18	5	64
Kosinüs teoremiyle ilgili problemler çözer.	1	0	0	0
TYT Fen				
Fizik				
Vektörlerin Özellikleri ve Bileşke Vektör	6	4	2	67
Bağıl Hareket	4	4	0	100
Kimya				
Atomun Kuantum Modeli	6	1	3	17
Periyodik Özellikler	1	1	0	100
Periyodik Sistem ve Elektron Dizilimleri	3	1	1	33
Biyoloji				
Sinir Doku	4	2	2	50
Sinir Sistemi	1	0	1	0
Beyin	4	3	0	75
Çevresel Sinir Sistemi	1	0	0	0

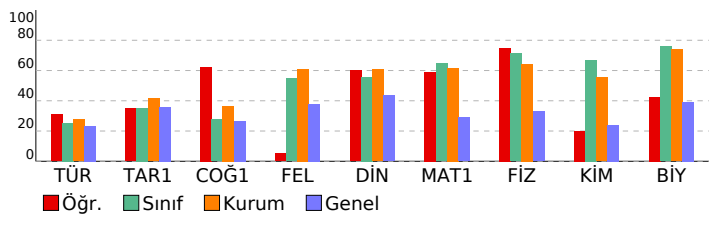

SINAV SONUÇ BELGESİ	BİLGİ SARMAL 11.SINIF 1.DENEME
AĞRI / AĞRI MERKEZ / AĞRI HÜSEYİN CELAL YARDIMCI FEN LİSESİ	DERSLERE GÖRE BAŞARI ANALİZİ

Öğrenci	Numara	Sınıf
MUHAMMED ÇAVDAR	1153	11A

Puan Türü	Puan	Genel Ort.	Dereceler				
			Snf	Kurum	İlçe	İl	Genel
TYT	▲ 334,227	248,570	11	46	46	46	1087
Puanı Hesaplanan:			113	113	113	113	10379
Katılımlar:			28	113	113	113	10379

Ders	Soru	Doğru	Yanlış	Net	Başarı %	Sınıf Ort.	Kurum Ort.	Genel Ort.
Türkçe	30	10	5	8,75	29	▲ 7,55	▲ 8,31	▲ 6,97
Tarih-1	10	6	1	5,75	58	▲ 3,51	▲ 4,15	▲ 3,60
Coğrafya-1	10	4	0	4,00	40	▲ 2,75	▲ 3,65	▲ 2,66
Felsefe	5	3	0	3,00	60	▲ 2,73	▼ 3,05	▲ 1,90
Din Kül. ve Ahl. Bil.	5	4	0	4,00	80	▲ 2,79	▲ 3,04	▲ 2,17
TYT Sosyal	30	17	1	16,75	56	▲ 11,79	▲ 13,89	▲ 10,34
Matematik-1	30	16	8	14,00	47	▼ 19,38	▼ 18,50	▲ 8,72
Fizik	10	7	1	6,75	68	▼ 7,12	▲ 6,42	▲ 3,28
Kimya	10	10	0	10,00	100	▲ 6,71	▲ 5,53	▲ 2,40
Biyoloji	10	8	1	7,75	78	▲ 7,58	▲ 7,38	▲ 3,93
TYT Fen	30	25	2	24,50	82	▲ 21,41	▲ 19,33	▲ 9,61
Toplam:	120	68	16	64,00	53	▲ 60,13	▲ 60,03	▲ 35,63

Soru No	123456789012345678901234567890
---------	--------------------------------

TYT Türkçe	c a e A Db BECDA A A aC
Cevap Anahtarı	B

TYT Sosyal	ECDD CDa D B D D DED EACA
Cevap Anahtarı	B

TYT Matematik	BcDbAD aD dCDEc bBEEAe eDAEE
Cevap Anahtarı	B

TYT Fen	DCAd ABCCBEBDBAECEDdC ECEEEEDC
Cevap Anahtarı	B

TYT Türkçe	S	D	Y	B%
Türkçe	1	1	0	100
Edebiyat ve Toplum ilişkisi	1	1	0	100
Edebiyatın topluma ilişkisini belirler.	1	1	0	100
Parçadaki Cümlelerin İçerik ve Özellikleri	1	0	0	0
HİKÂYE	9	2	1	22
Yazım Kuralları	3	0	2	0
Noktalama İşaretleri	2	1	1	50
Edebiyatın Sanat Akımlarıyla ilişkisi	3	0	0	0
Edebiyatın sanat akımlarıyla ilişkisini belirler.	3	0	0	0
Edebi Akımlar	7	1	0	14
Edebi akımları ve edebiyata yansımalarını bilir.	3	0	0	0
Anlatım Teknikleri	1	1	0	100
Düşünceyi Geliştirme Yolları	1	1	0	100
Sözcükte Anlam	2	2	0	100
Söz Öbeklerinde Anlam	1	1	0	100
Paragrafta Ana Düşünce (Ana Fikir)	2	1	1	50
Toplumcu gerçekçi hikâyelerin özelliklerini kavrar ve bu anlayışla eser veren yazarları bilir.	3	1	0	33
Modernist hikâyelerin özelliklerini kavrar ve bu anlayışla eser veren yazarları bilir.	1	0	0	0

TYT Sosyal	S	D	Y	B%
Tarih-1	9	6	0	67
XVII. yüzyılda değişen siyasi rekabet içerisinde Osmanlı Devleti'nin izlediği politikaları açıklar.	1	0	1	0
Denizcilik faaliyetlerinin içdenizlerden okyanuslara taşınmasının dünya siyasetine ve ticaretine etkilerini analiz eder	1	0	1	0
Coğrafya-1	4	2	0	50
Biyocoğrafyilik	4	2	0	50
Ekosistemler ve Madde Döngüleri	4	2	0	50
Su Ekosistemleri	2	0	0	0
Felsefe	2	0	0	0
MÖ 6. Yüzyıl - MS 2. Yüzyıl Felsefesinin Ayırtıcı Nitelikleri	2	0	0	0
MÖ 6. Yüzyıl - MS 2. Yüzyıl Filozoflarının Felsefi Görüşleri	2	2	0	100
Felsefenin Ortaya Çıkışı	1	1	0	100
Din Kül. ve Ahl. Bil.	5	4	0	80
Dünya ve Ahiret	5	4	0	80

TYT Matematik	S	D	Y	B%
Matematik-1	1	1	0	100
Yönlü açığı açıklar.	28	15	8	54
Trigonometrik fonksiyonları birim çember yardımıyla açıklar.	1	0	0	0
Kosinüs teoremiyle ilgili problemler çözer.	1	0	0	0

TYT Fen	S	D	Y	B%
Fizik	6	5	1	83
Vektörlerin Özellikleri ve Bileşke Vektör	4	2	0	50
Bağıl Hareket	3	3	0	100
Kimya	6	6	0	100
Atomun Kuantum Modeli	1	1	0	100
Periyodik Özellikler	3	3	0	100
Periyodik Sistem ve Elektron Dizilimleri	4	3	0	75
Biyoloji	1	0	1	0
Sinir Doku	4	4	0	100
Sinir Sistemi	1	0	1	0
Beyin	4	4	0	100
Çevresel Sinir Sistemi	1	1	0	100

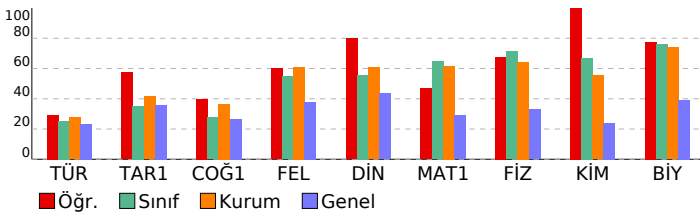

SINAV SONUÇ BELGESİ							
AĞRI / AĞRI MERKEZ / AĞRI HÜSEYİN CELAL YARDIMCI FEN LİSESİ							
Öğrenci				Numara		Sınıf	
ÖMER GENİŞEL TR				1200		11A	
Puan Türü	Puan	Genel Ort.	Dereceler				
			Snf	Kurum	İlçe	İl	Genel
TYT	▲ 309,687	248,570	18	65	65	65	1824
Puanı Hesaplanan:			113	113	113	113	10379
Katılımlar:			28	113	113	113	10379

Ders	Soru	Doğru	Yanlış	Net	Başarı %	Sınıf Ort.	Kurum Ort.	Genel Ort.
Türkçe	30	7	5	5,75	19	▼ 7,55	▼ 8,31	▼ 6,97
Tarih-1	10	5	3	4,25	43	▲ 3,51	▲ 4,15	▲ 3,60
Coğrafya-1	10	0	0	0,00	0	▼ 2,75	▼ 3,65	▼ 2,66
Felsefe	5	3	2	2,50	50	▼ 2,73	▼ 3,05	▲ 1,90
Din Kül. ve Ahl. Bil.	5	3	2	2,50	50	▼ 2,79	▼ 3,04	▲ 2,17
TYT Sosyal	30	11	7	9,25	31	▼ 11,79	▼ 13,89	▼ 10,34
Matematik-1	30	21	6	19,50	65	▲ 19,38	▲ 18,50	▲ 8,72
Fizik	10	7	3	6,25	63	▼ 7,12	▼ 6,42	▲ 3,28
Kimya	10	7	3	6,25	63	▼ 6,71	▲ 5,53	▲ 2,40
Biyoloji	10	9	1	8,75	88	▲ 7,58	▲ 7,38	▲ 3,93
TYT Fen	30	23	7	21,25	71	▼ 21,41	▲ 19,33	▲ 9,61
Toplam:	120	62	25	55,75	46	▼ 60,13	▼ 60,03	▲ 35,63

Soru No	123456789012345678901234567890
TYT Türkçe	DB ad caCDA A Cb
Cevap Anahtarı	B DBCCBCDEADDEBECDDADAAEAEAECCB
TYT Sosyal	EbDDeCe B DaaCBadACA
Cevap Anahtarı	B ECDDACDDBECBDABEDEDDEDCBBEACA
TYT Matematik	B DCADeBD eCBCDEac BdeABcADAEE
Cevap Anahtarı	B BBDcADBBADcBCDEBDBEEABBADAE
TYT Fen	DCAdCcABCbBEBcBAaaEDBCEECeDEDC
Cevap Anahtarı	B DCABCcBCCBEBDBAECEDEBCEEEEDC

BİLGİ SARMAL 11.SINIF 1.DENEME

DERSLERE GÖRE BAŞARI ANALİZİ				
TYT Türkçe				
Türkçe	S	D	Y	B%
Edebiyat ve Toplum ilişkisi	1	0	1	0
Edebiyatın topluma ilişkisini belirler.	1	0	1	0
Parçadaki Cümlelerin İçerik ve Özellikleri	1	0	0	0
HİKÂYE	9	3	0	33
Yazım Kuralları	3	0	0	0
Noktalama İşaretleri	2	0	1	0
Edebiyatın Sanat Akımlarıyla ilişkisi	3	0	1	0
Edebiyatın sanat akımlarıyla ilişkisini belirler.	3	0	1	0
Edebi Akımlar	7	0	1	0
Edebi akımları ve edebiyata yansımalarını bilir.	3	0	1	0
Anlatım Teknikleri	1	0	1	0
Düşünceyi Geliştirme Yolları	1	0	1	0
Sözcükte Anlam	2	1	1	50
Söz Öbeklerinde Anlam	1	1	0	100
Paragrafta Ana Düşünce (Ana Fikir)	2	2	0	100
Toplumcu gerçekçi hikâyelerin özelliklerini kavrar ve bu anlayışla eser veren yazarları bilir.	3	0	0	0
Modernist hikâyelerin özelliklerini kavrar ve bu anlayışla eser veren yazarları bilir.	1	0	0	0
TYT Sosyal				
Tarih-1	S	D	Y	B%
XVII. yüzyılda değişen siyasi rekabet içerisinde Osmanlı Devleti'nin izlediği politikaları açıklar.	9	5	3	56
Denizcilik faaliyetlerinin içdenizlerden okyanuslara taşınmasının dünya siyasetine ve ticaretine etkilerini analiz eder.	1	0	0	0
Coğrafya-1	S	D	Y	B%
Biyoçeşitlilik	4	0	0	0
Ekosistemler ve Madde Döngüleri	4	0	0	0
Su Ekosistemleri	2	0	0	0
Felsefe	S	D	Y	B%
MÖ 6. Yüzyıl - MS 2. Yüzyıl Felsefesinin Ayırtıcı Nitelikleri	2	2	0	100
MÖ 6. Yüzyıl - MS 2. Yüzyıl Filozoflarının Felsefi Görüşleri	2	1	1	50
Felsefenin Ortaya Çıkışı	1	0	1	0
Din Kül. ve Ahl. Bil.	S	D	Y	B%
Dünya ve Ahiret	5	3	2	60
TYT Matematik				
Matematik-1	S	D	Y	B%
Yönlü açığı açıklar.	1	1	0	100
Trigonometrik fonksiyonları birim çember yardımıyla açıklar.	28	20	5	71
Kosinüs teoremiyle ilgili problemler çözer.	1	0	1	0
TYT Fen				
Fizik	S	D	Y	B%
Vektörlerin Özellikleri ve Bileşke Vektör	6	4	2	67
Bağıl Hareket	4	3	1	75
Kimya	S	D	Y	B%
Atomun Kuantum Modeli	6	5	1	83
Periyodik Özellikler	1	1	0	100
Periyodik Sistem ve Elektron Dizilimleri	3	1	2	33
Biyoloji	S	D	Y	B%
Sinir Doku	4	4	0	100
Sinir Sistemi	1	1	0	100
Beyin	4	3	1	75
Çevresel Sinir Sistemi	1	1	0	100

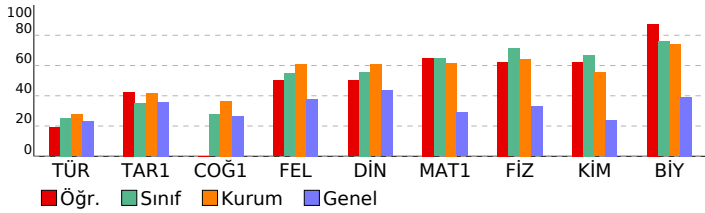

SINAV SONUÇ BELGESİ

AĞRI / AĞRI MERKEZ / AĞRI HÜSEYİN CELAL YARDIMCI FEN LİSESİ

BİLGİ SARMAL 11.SINIF 1.DENEME

DERSLERE GÖRE BAŞARI ANALİZİ

Öğrenci	Numara	Sınıf					
ÖMER TURAN	1141	11A					
Puan Türü	Puan	Genel Ort.	Dereceler				
TYT	▲ 278,220	248,570	Snf	Kurum	İlçe	İl	Genel
	Puanı Hesaplanan:		113	113	113	113	10379
Katılımlar:		28	113	113	113	10379	

Ders	Soru	Doğru	Yanlış	Net	Başarı %	Sınıf Ort.	Kurum Ort.	Genel Ort.
Matematik-1	30	22	3	21,25	71	▲19,38	▲18,50	▲8,72
Fizik	10	6	0	6,00	60	▼7,12	▼6,42	▲3,28
Kimya	10	8	1	7,75	78	▲6,71	▲5,53	▲2,40
Biyoloji	10	10	0	10,00	100	▲7,58	▲7,38	▲3,93
TYT Fen	30	24	1	23,75	79	▲21,41	▲19,33	▲9,61
Toplam:	120	46	4	45,00	38	▼60,13	▼60,03	▲35,63

Soru No	123456789012345678901234567890
TYT Matematik	B DCADBB D BCDEc bBEEAc ADAEE
Cevap Anahtarı	B BDCADBBADCBCEBDBEEABBADAEE
TYT Fen	CA ABCCBEBcBA CEDBCEEEEDC
Cevap Anahtarı	B DCABCABCCBEBDBAECEDBCEEEEDC

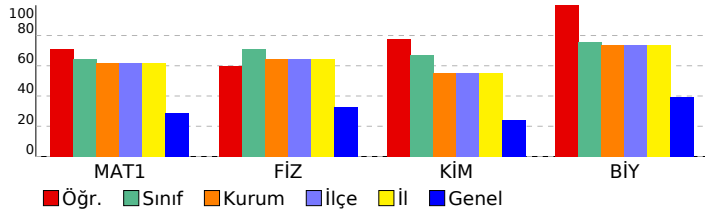

TYT Matematik	S	D	Y	B%
Matematik-1	1	1	0	100
Yönlü açığı açıklar.	1	1	0	100
Trigonometrik fonksiyonları birim çember yardımıyla açıklar.	28	21	3	75
Kosinüs teoremiyle ilgili problemler çözer.	1	0	0	0
TYT Fen	S	D	Y	B%
Fizik	6	4	0	67
Vektörlerin Özellikleri ve Bileşke Vektör	6	4	0	67
Bağıl Hareket	4	2	0	50
Kimya	6	5	1	83
Atomun Kuantum Modeli	6	5	1	83
Periyodik Özellikler	1	1	0	100
Periyodik Sistem ve Elektron Dizilimleri	3	2	0	67
Biyoloji	4	4	0	100
Sinir Doku	4	4	0	100
Sinir Sistemi	1	1	0	100
Beyin	4	4	0	100
Çevresel Sinir Sistemi	1	1	0	100

SINAV SONUÇ BELGESİ							
AĞRI / AĞRI MERKEZ / AĞRI HÜSEYİN CELAL YARDIMCI FEN LİSESİ							
Öğrenci				Numara		Sınıf	
RÜYA AZRA AYDIN				1136		11A	
Puan Türü	Puan	Genel Ort.	Dereceler				
			Snf	Kurum	İlçe	İl	Genel
TYT	▲ 347,149	248,570	9	37	37	37	789
Puanı Hesaplanan:			113	113	113	113	10379
Katılımlar:			28	113	113	113	10379

Ders	Soru	Doğru	Yanlış	Net	Başarı %	Sınıf Ort.	Kurum Ort.	Genel Ort.
Türkçe	30	14	3	13,25	44	▲ 7,55	▲ 8,31	▲ 6,97
Tarih-1	10	6	2	5,50	55	▲ 3,51	▲ 4,15	▲ 3,60
Coğrafya-1	10	4	2	3,50	35	▲ 2,75	▼ 3,65	▲ 2,66
Felsefe	5	3	2	2,50	50	▼ 2,73	▼ 3,05	▲ 1,90
Din Kül. ve Ahl. Bil.	5	3	2	2,50	50	▼ 2,79	▼ 3,04	▲ 2,17
TYT Sosyal	30	16	8	14,00	47	▲ 11,79	▲ 13,89	▲ 10,34
Matematik-1	30	19	7	17,25	58	▼ 19,38	▼ 18,50	▲ 8,72
Fizik	10	8	2	7,50	75	▲ 7,12	▲ 6,42	▲ 3,28
Kimya	10	7	2	6,50	65	▼ 6,71	▲ 5,53	▲ 2,40
Biyoloji	10	10	0	10,00	100	▲ 7,58	▲ 7,38	▲ 3,93
TYT Fen	30	25	4	24,00	80	▲ 21,41	▲ 19,33	▲ 9,61
Toplam:	120	74	22	68,50	57	▲ 60,13	▲ 60,03	▲ 35,63

Soru No	123456789012345678901234567890
TYT Türkçe	b B aBC DE BEcDA A e AE C
Cevap Anahtarı	A CBDBCCBCDEADDEBECADAAEAEAEEC
TYT Sosyal	B ECDDeeD cE B A E becDEDCaAdA
Cevap Anahtarı	A BEECDDACDDDECBDBAEBEDECDBEACABEA
TYT Matematik	EEBcDbAdDcBD c dCdAB BEEABBeDA
Cevap Anahtarı	A EEBBDcADBBADcBCDEBDBEEABBADA
TYT Fen	CCcCAdCBABaDBEBDBAb DCBCECEEEE
Cevap Anahtarı	A CCDCABCBAEBDBEBDBAECDCBCECEEEE

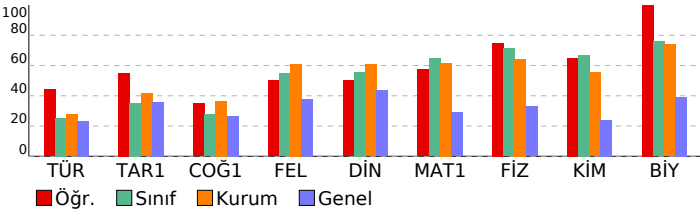

BİLGİ SARMAL 11.SINIF 1.DENEME

DERSLERE GÖRE BAŞARI ANALİZİ				
TYT Türkçe				
Türkçe	S	D	Y	B%
Edebiyat ve Toplum ilişkisi	1	0	1	0
Edebiyatın topluma ilişkisini belirler.	1	0	1	0
Parçadaki Cümlelerin İçerik ve Özellikleri	1	0	0	0
HİKÂYE	9	4	0	44
Yazım Kuralları	3	2	0	67
Noktalama İşaretleri	2	1	1	50
Edebiyatın Sanat Akımlarıyla ilişkisi	3	1	0	33
Edebiyatın sanat akımlarıyla ilişkisini belirler.	3	1	0	33
Edebi Akımlar	7	1	1	14
Edebi akımları ve edebiyata yansımalarını bilir.	3	1	0	33
Anlatım Teknikleri	1	1	0	100
Düşünceyi Geliştirme Yolları	1	1	0	100
Sözcükte Anlam	2	2	0	100
Söz Öbeklerinde Anlam	1	1	0	100
Paragrafta Ana Düşünce (Ana Fikir)	2	2	0	100
Toplumcu gerçekçi hikâyelerin özelliklerini kavrar ve bu anlayışla eser veren yazarları bilir.	3	1	0	33
Modernist hikâyelerin özelliklerini kavrar ve bu anlayışla eser veren yazarları bilir.	1	0	0	0
TYT Sosyal				
Tarih-1	S	D	Y	B%
XVII. yüzyılda değişen siyasi rekabet içerisinde Osmanlı Devleti'nin izlediği politikaları açıklar.	9	6	2	67
Denizcilik faaliyetlerinin içdenizlerden okyanuslara taşınmasının dünya siyasetine ve ticaretine etkilerini analiz eder.	1	0	0	0
Coğrafya-1				
Coğrafya-1	S	D	Y	B%
Biyoçeşitlilik	4	1	1	25
Ekosistemler ve Madde Döngüleri	4	2	0	50
Su Ekosistemleri	2	1	1	50
Felsefe				
Felsefe	S	D	Y	B%
MÖ 6. Yüzyıl - MS 2. Yüzyıl Felsefesinin Ayırtıcı Nitelikleri	2	0	2	0
MÖ 6. Yüzyıl - MS 2. Yüzyıl Filozoflarının Felsefi Görüşleri	2	2	0	100
Felsefenin Ortaya Çıkışı	1	1	0	100
Din Kül. ve Ahl. Bil.				
Din Kül. ve Ahl. Bil.	S	D	Y	B%
Dünya ve Ahiret	5	3	2	60
TYT Matematik				
Matematik-1	S	D	Y	B%
Yönlü açığı açıklar.	1	1	0	100
Trigonometrik fonksiyonları birim çember yardımıyla açıklar.	28	17	7	61
Kosinüs teoremiyle ilgili problemler çözer.	1	1	0	100
TYT Fen				
Fizik	S	D	Y	B%
Vektörlerin Özellikleri ve Bileşke Vektör	6	4	2	67
Bağıl Hareket	4	4	0	100
Kimya				
Kimya	S	D	Y	B%
Atomun Kuantum Modeli	6	5	1	83
Periyodik Özellikler	1	1	0	100
Periyodik Sistem ve Elektron Dizilimleri	3	1	1	33
Biyoloji				
Biyoloji	S	D	Y	B%
Sinir Doku	4	4	0	100
Sinir Sistemi	1	1	0	100
Beyin	4	4	0	100
Çevresel Sinir Sistemi	1	1	0	100

SINAV SONUÇ BELGESİ				BİLGİ SARMAL 11.SINIF 1.DENEME			
AĞRI / AĞRI MERKEZ / AĞRI HÜSEYİN CELAL YARDIMCI FEN LİSESİ				DERSLERE GÖRE BAŞARI ANALİZİ			
Öğrenci		Numara		Sınıf			
SEFA ÇELİK		1143		11A			
Puan Türü	Puan	Genel Ort.	Dereceler				
			Snf	Kurum	İlçe	İl	Genel
TYT	▲ 283,402	248,570	24	88	88	88	3006
Puanı Hesaplanan:			113	113	113	113	10379
Katılımlar:			28	113	113	113	10379

Ders	Soru	Doğru	Yanlış	Net	Başarı %	Sınıf Ort.	Kurum Ort.	Genel Ort.
Türkçe	30	6	8	4,00	13	▼ 7,55	▼ 8,31	▼ 6,97
Tarih-1	10	7	2	6,50	65	▲ 3,51	▲ 4,15	▲ 3,60
Coğrafya-1	10	2	0	2,00	20	▼ 2,75	▼ 3,65	▼ 2,66
Felsefe	5	3	1	2,75	55	▲ 2,73	▼ 3,05	▲ 1,90
Din Kül. ve Ahl. Bil.	5	4	0	4,00	80	▲ 2,79	▲ 3,04	▲ 2,17
TYT Sosyal	30	16	3	15,25	51	▲ 11,79	▲ 13,89	▲ 10,34
Matematik-1	30	14	9	11,75	39	▼ 19,38	▼ 18,50	▲ 8,72
Fizik	10	7	3	6,25	63	▼ 7,12	▼ 6,42	▲ 3,28
Kimya	10	5	2	4,50	45	▼ 6,71	▼ 5,53	▲ 2,40
Biyoloji	10	6	3	5,25	53	▼ 7,58	▼ 7,38	▲ 3,93
TYT Fen	30	18	8	16,00	53	▼ 21,41	▼ 19,33	▲ 9,61
Toplam:	120	54	28	47,00	39	▼ 60,13	▼ 60,03	▲ 35,63

Soru No	123456789012345678901234567890
TYT Türkçe	a a D cbCeAe Aa CbB
Cevap Anahtarı	B
TYT Sosyal	ECDDbCbDB B D dDCB EACA
Cevap Anahtarı	B
TYT Matematik	B DdAdAeD D dCdcb BdEA DAEc
Cevap Anahtarı	B
TYT Fen	DaABCeAaCCBEBCd EDBeEECCcE C
Cevap Anahtarı	B

TYT Türkçe	S	D	Y	B%
Türkçe	1	0	1	0
Edebiyat ve Toplum ilişkisi	1	0	1	0
Edebiyatın topluma ilişkisini belirler.	1	0	1	0
Parçadaki Cümlelerin İçerik ve Özellikleri	1	1	0	100
HİKÂYE	9	1	1	11
Yazım Kuralları	3	0	1	0
Noktalama İşaretleri	2	1	1	50
Edebiyatın Sanat Akımlarıyla ilişkisi	3	0	0	0
Edebiyatın sanat akımlarıyla ilişkisini belirler.	3	0	0	0
Edebi Akımlar	7	0	0	0
Edebi akımları ve edebiyata yansımalarını bilir.	3	0	0	0
Anlatım Teknikleri	1	0	1	0
Düşünceyi Geliştirme Yolları	1	0	1	0
Sözcükte Anlam	2	1	1	50
Söz Öbeklerinde Anlam	1	0	1	0
Paragrafta Ana Düşünce (Ana Fikir)	2	2	0	100
Toplumcu gerçekçi hikâyelerin özelliklerini kavrar ve bu anlayışla eser veren yazarları bilir.	3	0	1	0
Modernist hikâyelerin özelliklerini kavrar ve bu anlayışla eser veren yazarları bilir.	1	0	0	0
TYT Sosyal	S	D	Y	B%
Tarih-1	9	6	2	67
XVII. yüzyılda değişen siyasi rekabet içerisinde Osmanlı Devleti'nin izlediği politikaları açıklar.	1	1	0	100
Denizcilik faaliyetlerinin içdenizlerden okyanuslara taşınmasının dünya siyasetine ve ticaretine etkilerini analiz eder.	1	1	0	100
Coğrafya-1	S	D	Y	B%
Biyoçeşitlilik	4	1	0	25
Ekosistemler ve Madde Döngüleri	4	1	0	25
Su Ekosistemleri	2	0	0	0
Felsefe	S	D	Y	B%
MÖ 6. Yüzyıl - MS 2. Yüzyıl Felsefesinin Ayırtıcı Nitelikleri	2	2	0	100
MÖ 6. Yüzyıl - MS 2. Yüzyıl Filozoflarının Felsefi Görüşleri	2	1	0	50
Felsefenin Ortaya Çıkışı	1	0	1	0
Din Kül. ve Ahl. Bil.	S	D	Y	B%
Dünya ve Ahiret	5	4	0	80
TYT Matematik	S	D	Y	B%
Matematik-1	1	1	0	100
Yönlü açığı açıklar.	28	13	9	46
Trigonometrik fonksiyonları birim çember yardımıyla açıklar.	1	0	0	0
Kosinüs teoremiyle ilgili problemler çözer.	1	0	0	0
TYT Fen	S	D	Y	B%
Fizik	6	5	1	83
Vektörlerin Özellikleri ve Bileşke Vektör	4	2	2	50
Bağıl Hareket	3	0	0	0
Kimya	S	D	Y	B%
Atomun Kuantum Modeli	6	5	1	83
Periyodik Özellikler	1	0	1	0
Periyodik Sistem ve Elektron Dizilimleri	3	0	0	0
Biyoloji	S	D	Y	B%
Sinir Doku	4	2	1	50
Sinir Sistemi	1	1	0	100
Beyin	4	2	2	50
Çevresel Sinir Sistemi	1	1	0	100

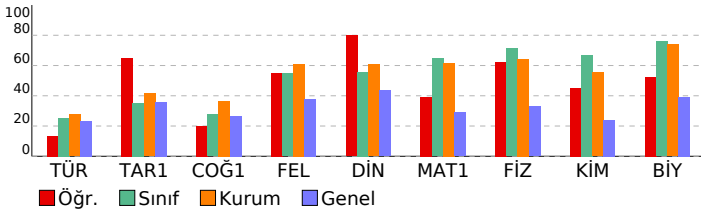

SINAV SONUÇ BELGESİ	BİLGİ SARMAL 11.SINIF 1.DENEME
AĞRI / AĞRI MERKEZ / AĞRI HÜSEYİN CELAL YARDIMCI FEN LİSESİ	DERSLERE GÖRE BAŞARI ANALİZİ

Öğrenci	Numara	Sınıf
SEMA NUR HANO	1140	11A

Puan Türü	Puan	Genel Ort.	Dereceler				
			Snf	Kurum	İlçe	İl	Genel
TYT	▲ 291,363	248,570	22	80	80	80	2617
Puanı Hesaplanan:			113	113	113	113	10379
Katılımlar:			28	113	113	113	10379

Ders	Soru	Doğru	Yanlış	Net	Başarı %	Sınıf Ort.	Kurum Ort.	Genel Ort.
Türkçe	30	13	5	11,75	39	▲ 7,55	▲ 8,31	▲ 6,97
Tarih-1	10	3	1	2,75	28	▼ 3,51	▼ 4,15	▼ 3,60
Coğrafya-1	10	2	3	1,25	13	▼ 2,75	▼ 3,65	▼ 2,66
Felsefe	5	2	2	1,50	30	▼ 2,73	▼ 3,05	▼ 1,90
Din Kül. ve Ahl. Bil.	5	4	1	3,75	75	▲ 2,79	▲ 3,04	▲ 2,17
TYT Sosyal	30	11	7	9,25	31	▼ 11,79	▼ 13,89	▼ 10,34
Matematik-1	30	16	7	14,25	48	▼ 19,38	▼ 18,50	▲ 8,72
Fizik	10	5	4	4,00	40	▼ 7,12	▼ 6,42	▲ 3,28
Kimya	10	6	3	5,25	53	▼ 6,71	▼ 5,53	▲ 2,40
Biyoloji	10	6	2	5,50	55	▼ 7,58	▼ 7,38	▲ 3,93
TYT Fen	30	17	9	14,75	49	▼ 21,41	▼ 19,33	▲ 9,61
Toplam:	120	57	28	50,00	42	▼ 60,13	▼ 60,03	▲ 35,63

Soru No	123456789012345678901234567890
---------	--------------------------------

TYT Türkçe	CBDBea e DE BECDa c A aC
Cevap Anahtarı	A CBDBCCBCDEADDEBECADAAEEAEAEEC

TYT Sosyal	Ee D C c eD c Eec EDCAdEA
Cevap Anahtarı	A BEECDDACDDDECBDBABEDECBDDECABEA

TYT Matematik	EEB DbA c D b CaEBbaBEEAB eDA
Cevap Anahtarı	A EEBBDCADBBADCBCEBDBEEABBADA

TYT Fen	CCDCbda AdEcBEB BAbEBCBeEEb E
Cevap Anahtarı	A CCDCABCBAEBEBBDBAECDCBCECEEEE

TYT Türkçe	S	D	Y	B%
Türkçe	1	1	0	100
Edebiyat ve Toplum ilişkisi	1	1	0	100
Edebiyatın topluma ilişkisini belirler.	1	1	0	100
Parçadaki Cümlelerin İçerik ve Özellikleri	1	1	0	100
HİKÂYE	9	3	2	33
Yazım Kuralları	3	1	2	33
Noktalama İşaretleri	2	1	1	50
Edebiyatın Sanat Akımlarıyla ilişkisi	3	0	0	0
Edebiyatın sanat akımlarıyla ilişkisini belirler.	3	0	0	0
Edebi Akımlar	7	0	0	0
Edebi akımları ve edebiyata yansımalarını bilir.	3	0	0	0
Anlatım Teknikleri	1	1	0	100
Düşüncüyü Geliştirme Yolları	1	1	0	100
Sözcükte Anlam	2	2	0	100
Söz Öbeklerinde Anlam	1	1	0	100
Paragrafta Ana Düşünce (Ana Fikir)	2	2	0	100
Toplumcu gerçekçi hikâyelerin özelliklerini kavrar ve bu anlayışla eser veren yazarları bilir.	3	0	2	0
Modernist hikâyelerin özelliklerini kavrar ve bu anlayışla eser veren yazarları bilir.	1	0	0	0

TYT Sosyal	S	D	Y	B%
Tarih-1	9	3	1	33
XVII. yüzyılda değişen siyasi rekabet içerisinde Osmanlı Devleti'nin izlediği politikaları açıklar.	1	0	0	0
Denizcilik faaliyetlerinin içdenizlerden okyanuslara taşınmasının dünya siyasetine ve ticaretine etkilerini analiz eder.	1	0	0	0
Coğrafya-1	4	0	1	0
Biyoçeşitlilik	4	1	1	25
Ekosistemler ve Madde Döngüleri	2	1	1	50
Su Ekosistemleri	2	1	1	50
Felsefe	2	0	2	0
MÖ 6. Yüzyıl - MS 2. Yüzyıl Felsefesinin Ayırtıcı Nitelikleri	2	0	2	0
MÖ 6. Yüzyıl - MS 2. Yüzyıl Filozoflarının Felsefi Görüşleri	1	1	0	50
Felsefenin Ortaya Çıkışı	1	1	0	100
Din Kül. ve Ahl. Bil.	5	4	1	80
Dünya ve Ahiret	5	4	1	80

TYT Matematik	S	D	Y	B%
Matematik-1	28	15	7	54
Yönlü açığı açıklar.	1	1	0	100
Trigonometrik fonksiyonları birim çember yardımıyla açıklar.	28	15	7	54
Kosinüs teoremiyle ilgili problemler çözer.	1	0	0	0

TYT Fen	S	D	Y	B%
Fizik	6	5	1	83
Vektörlerin Özellikleri ve Bileşke Vektör	4	0	3	0
Bağıl Hareket	4	0	3	0
Kimya	6	4	1	67
Atomun Kuantum Modeli	1	1	0	100
Periyodik Özellikler	3	1	2	33
Periyodik Sistem ve Elektron Dizilimleri	3	1	2	33
Biyoloji	4	3	1	75
Sinir Doku	1	1	0	100
Sinir Sistemi	4	2	1	50
Beyin	1	0	0	0
Çevresel Sinir Sistemi	1	0	0	0

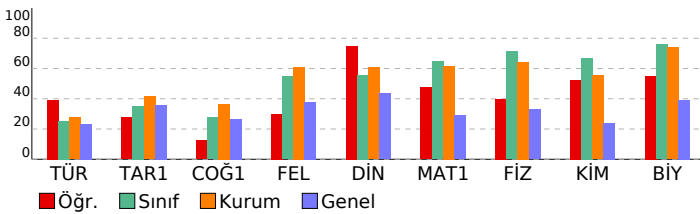

SINAV SONUÇ BELGESİ							
AĞRI / AĞRI MERKEZ / AĞRI HÜSEYİN CELAL YARDIMCI FEN LİSESİ							
Öğrenci				Numara		Sınıf	
ŞENOL İSTANBUL				1130		11A	
Puan Türü	Puan	Genel Ort.	Dereceler				
			Snf	Kurum	İlçe	İl	Genel
TYT	▲ 339,966	248,570	10	40	40	40	949
Puanı Hesaplanan:			113	113	113	113	10379
Katılımlar:			28	113	113	113	10379

Ders	Soru	Doğru	Yanlış	Net	Başarı %	Sınıf Ort.	Kurum Ort.	Genel Ort.
Türkçe	30	12	4	11,00	37	▲ 7,55	▲ 8,31	▲ 6,97
Tarih-1	10	5	2	4,50	45	▲ 3,51	▲ 4,15	▲ 3,60
Coğrafya-1	10	2	1	1,75	18	▼ 2,75	▼ 3,65	▼ 2,66
Felsefe	5	2	3	1,25	25	▼ 2,73	▼ 3,05	▼ 1,90
Din Kül. ve Ahl. Bil.	5	4	0	4,00	80	▲ 2,79	▲ 3,04	▲ 2,17
TYT Sosyal	30	13	6	11,50	38	▼ 11,79	▼ 13,89	▲ 10,34
Matematik-1	30	20	6	18,50	62	▼ 19,38	▲ 18,50	▲ 8,72
Fizik	10	9	1	8,75	88	▲ 7,12	▲ 6,42	▲ 3,28
Kimya	10	8	2	7,50	75	▲ 6,71	▲ 5,53	▲ 2,40
Biyoloji	10	9	1	8,75	88	▲ 7,58	▲ 7,38	▲ 3,93
TYT Fen	30	26	4	25,00	83	▲ 21,41	▲ 19,33	▲ 9,61
Toplam:	120	71	20	66,00	55	▲ 60,13	▲ 60,03	▲ 35,63

Soru No	123456789012345678901234567890
TYT Türkçe	b DB C CbE cE BbCDA A C
Cevap Anahtarı	A CBDBCCBCDEADDEBECADAAEAEAEEC
TYT Sosyal	B bCDD eD BE beeDdDCA EA
Cevap Anahtarı	A BEECDDACDDDECBDBABEDECBDCEBACBEA
TYT Matematik	EaB DCADBBDDaBCaEc BEEAaeADA
Cevap Anahtarı	A EEBBDCADBBDDADCBCEBDDBEEABBADA
TYT Fen	CCDCAdCBABEBBEBcBAECDCBCECEEEed
Cevap Anahtarı	A CCDCABCBAEBEBBDBAECDCBCECEEEE

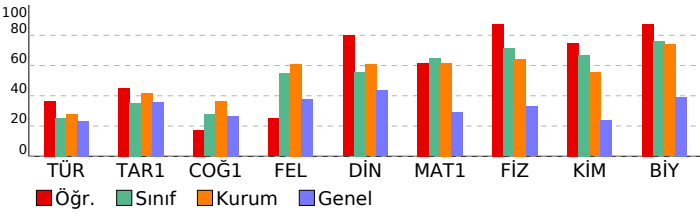

BİLGİ SARMAL 11.SINIF 1.DENEME

DERSLERE GÖRE BAŞARI ANALİZİ				
TYT Türkçe				
Türkçe	S	D	Y	B%
Edebiyat ve Toplum ilişkisi	1	0	1	0
Edebiyatın topluma ilişkisini belirler.	1	0	1	0
Parçadaki Cümlelerin İçerik ve Özellikleri	1	0	0	0
HİKÂYE	9	3	0	33
Yazım Kuralları	3	2	0	67
Noktalama İşaretleri	2	1	1	50
Edebiyatın Sanat Akımlarıyla ilişkisi	3	0	1	0
Edebiyatın sanat akımlarıyla ilişkisini belirler.	3	0	1	0
Edebi Akımlar	7	1	1	14
Edebi akımları ve edebiyata yansımalarını bilir.	3	0	1	0
Anlatım Teknikleri	1	1	0	100
Düşünceyi Geliştirme Yolları	1	1	0	100
Sözcükte Anlam	2	1	1	50
Söz Öbeklerinde Anlam	1	1	0	100
Paragrafın Ana Düşünce (Ana Fikir)	2	2	0	100
Toplumcu gerçekçi hikâyelerin özelliklerini kavrar ve bu anlayışla eser veren yazarları bilir.	3	0	0	0
Modernist hikâyelerin özelliklerini kavrar ve bu anlayışla eser veren yazarları bilir.	1	0	0	0
TYT Sosyal				
Tarih-1	S	D	Y	B%
XVII. yüzyılda değişen siyasi rekabet içerisinde Osmanlı Devleti'nin izlediği politikaları açıklar.	9	5	2	56
Denizcilik faaliyetlerinin içdenizlerden okyanuslara taşınmasının dünya siyasetine ve ticaretine etkilerini analiz eder.	1	0	0	0
Coğrafya-1				
Coğrafya-1	S	D	Y	B%
Biyocoğrafya	4	0	0	0
Ekosistemler ve Madde Döngüleri	4	1	0	25
Su Ekosistemleri	2	1	1	50
Felsefe				
Felsefe	S	D	Y	B%
MÖ 6. Yüzyıl - MS 2. Yüzyıl Felsefesinin Ayırtıcı Nitelikleri	2	0	2	0
MÖ 6. Yüzyıl - MS 2. Yüzyıl Filozoflarının Felsefi Görüşleri	2	2	0	100
Felsefenin Ortaya Çıkışı	1	0	1	0
Din Kül. ve Ahl. Bil.				
Din Kül. ve Ahl. Bil.	S	D	Y	B%
Dünya ve Ahiret	5	4	0	80
TYT Matematik				
Matematik-1	S	D	Y	B%
Yönlü açığı açıklar.	1	1	0	100
Trigonometrik fonksiyonları birim çember yardımıyla açıklar.	28	19	5	68
Kosinüs teoremiyle ilgili problemler çözer.	1	0	1	0
TYT Fen				
Fizik	S	D	Y	B%
Vektörlerin Özellikleri ve Bileşke Vektör	6	5	1	83
Bağıl Hareket	4	4	0	100
Kimya				
Kimya	S	D	Y	B%
Atomun Kuantum Modeli	6	4	2	67
Periyodik Özellikler	1	1	0	100
Periyodik Sistem ve Elektron Dizilimleri	3	3	0	100
Biyoloji				
Biyoloji	S	D	Y	B%
Sinir Doku	4	4	0	100
Sinir Sistemi	1	1	0	100
Beyin	4	4	0	100
Çevresel Sinir Sistemi	1	0	1	0

SINAV SONUÇ BELGESİ

AĞRI / AĞRI MERKEZ / AĞRI HÜSEYİN CELAL YARDIMCI FEN LİSESİ

Öğrenci	Numara	Sınıf
TAYYİP OĞUR	1157	11A

Puan Türü	Puan	Genel Ort.	Dereceler				
			Snf	Kurum	İlçe	İl	Genel
TYT	▲ 294,306	248,570	21	78	78	78	2466
Puanı Hesaplanan:			113	113	113	113	10379
Katılımlar:			28	113	113	113	10379

Ders	Soru	Doğru	Yanlış	Net	Başarı %	Sınıf Ort.	Kurum Ort.	Genel Ort.
Türkçe	30	13	4	12,00	40	▲ 7,55	▲ 8,31	▲ 6,97
Tarih-1	10	6	1	5,75	58	▲ 3,51	▲ 4,15	▲ 3,60
Coğrafya-1	10	1	0	1,00	10	▼ 2,75	▼ 3,65	▼ 2,66
Felsefe	5	4	1	3,75	75	▲ 2,73	▲ 3,05	▲ 1,90
Din Kül. ve Ahl. Bil.	5	3	2	2,50	50	▼ 2,79	▼ 3,04	▲ 2,17
TYT Sosyal	30	14	4	13,00	43	▲ 11,79	▼ 13,89	▲ 10,34
Matematik-1	30	14	8	12,00	40	▼ 19,38	▼ 18,50	▲ 8,72
Fizik	10	7	2	6,50	65	▼ 7,12	▲ 6,42	▲ 3,28
Kimya	10	3	5	1,75	18	▼ 6,71	▼ 5,53	▼ 2,40
Biyoloji	10	6	1	5,75	58	▼ 7,58	▼ 7,38	▲ 3,93
TYT Fen	30	16	8	14,00	47	▼ 21,41	▼ 19,33	▲ 9,61
Toplam:	120	57	24	51,00	43	▼ 60,13	▼ 60,03	▲ 35,63

Soru No: 123456789012345678901234567890

TYT Türkçe	B a C Db dbCDADA E A CCB
Cevap Anahtarı	B
TYT Sosyal	ECDD Ce B B DEaCBccACA
Cevap Anahtarı	B
TYT Matematik	B DbADaB c CDEB caEABeeD Ec
Cevap Anahtarı	B
TYT Fen	aAdCBABCCcEaD d edD C EC EEeC
Cevap Anahtarı	B

BİLGİ SARMAL 11.SINIF 1.DENEME

DERSLERE GÖRE BAŞARI ANALİZİ

TYT Türkçe	S	D	Y	B%
Türkçe	1	1	0	100
Edebiyat ve Toplum ilişkisi	1	1	0	100
Edebiyatın topluma ilişkisini belirler.	1	1	0	100
Parçadaki Cümlelerin İçerik ve Özellikleri	1	1	0	100
HLKAYE	9	4	0	44
Yazım Kuralları	3	1	1	33
Noktalama İşaretleri	2	1	1	50
Edebiyatın Sanat Akımlarıyla ilişkisi	3	0	0	0
Edebiyatın sanat akımlarıyla ilişkisini belirler.	3	0	0	0
Edebi Akımlar	7	0	0	0
Edebi akımları ve edebiyata yansımalarını bilir.	3	0	0	0
Anlatım Teknikleri	1	0	1	0
Düşünceyi Geliştirme Yolları	1	0	1	0
Sözcükte Anlam	2	1	1	50
Söz Öbeklerinde Anlam	1	1	0	100
Paragrafta Ana Düşünce (Ana Fikir)	2	2	0	100
Toplumcu gerçekçi hikâyelerin özelliklerini kavrar ve bu anlayışla eser veren yazarları bilir.	3	2	0	67
Modernist hikâyelerin özelliklerini kavrar ve bu anlayışla eser veren yazarları bilir.	1	0	0	0
TYT Sosyal	9	6	1	67
Tarih-1	1	0	0	0
XVII. yüzyılda değişen siyasi rekabet içerisinde Osmanlı Devleti'nin izlediği politikaları açıklar.	9	6	1	67
Denizcilik faaliyetlerinin içdenizlerden okyanuslara taşınmasının dünya siyasetine ve ticaretine etkilerini analiz eder.	1	0	0	0
Coğrafya-1	4	0	0	0
Biyoçeşitlilik	4	0	0	0
Ekosistemler ve Madde Döngüleri	4	1	0	25
Su Ekosistemleri	2	0	0	0
Felsefe	2	2	0	100
MÖ 6. Yüzyıl - MS 2. Yüzyıl Felsefesinin Ayırtıcı Nitelikleri	2	2	0	100
MÖ 6. Yüzyıl - MS 2. Yüzyıl Filozoflarının Felsefi Görüşleri	2	1	1	50
Felsefenin Ortaya Çıkışı	1	1	0	100
Din Kül. ve Ahl. Bil.	5	3	2	60
Dünya ve Ahiret	5	3	2	60
TYT Matematik	1	1	0	100
Matematik-1	28	13	7	46
Yönlü açığı açıklar.	1	1	0	100
Trigonometrik fonksiyonları birim çember yardımıyla açıklar.	28	13	7	46
Kosinüs teoremiyle ilgili problemler çözer.	1	0	1	0
TYT Fen	4	3	0	75
Fizik	6	3	2	50
Vektörlerin Özellikleri ve Bileşke Vektör	6	3	2	50
Bağıl Hareket	4	4	0	100
Kimya	6	3	3	50
Atomun Kuantum Modeli	6	3	3	50
Periyodik Özellikler	1	0	0	0
Periyodik Sistem ve Elektron Dizilimleri	3	0	2	0
Biyoloji	4	2	1	50
Sinir Doku	4	2	1	50
Sinir Sistemi	1	0	0	0
Beyin	4	3	0	75
Çevresel Sinir Sistemi	1	1	0	100

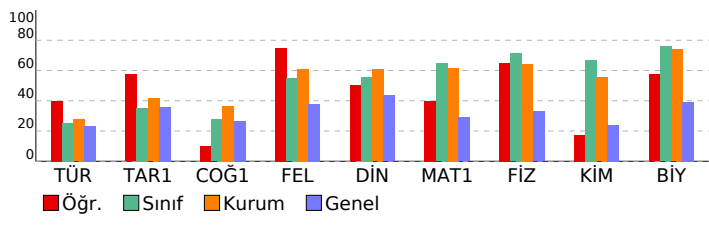

SINAV SONUÇ BELGESİ

AĞRI / AĞRI MERKEZ / AĞRI HÜSEYİN CELAL YARDIMCI FEN LİSESİ

Öğrenci	Numara	Sınıf
YUSUF SEKMAN	1150	11A

Puan Türü	Puan	Genel Ort.	Dereceler				
			Snf	Kurum	İlçe	İl	Genel
TYT	▲ 299,033	248,570	20	73	73	73	2263
Puanı Hesaplanan:			113	113	113	113	10379
Katılımlar:			28	113	113	113	10379

Ders	Soru	Doğru	Yanlış	Net	Başarı %	Sınıf Ort.	Kurum Ort.	Genel Ort.
Türkçe	30	12	11	9,25	31	▲ 7,55	▲ 8,31	▲ 6,97
Tarih-1	10	4	3	3,25	33	▼ 3,51	▼ 4,15	▼ 3,60
Coğrafya-1	10	6	4	5,00	50	▲ 2,75	▲ 3,65	▲ 2,66
Felsefe	5	3	2	2,50	50	▼ 2,73	▼ 3,05	▲ 1,90
Din Kül. ve Ahl. Bil.	5	3	2	2,50	50	▼ 2,79	▼ 3,04	▲ 2,17
TYT Sosyal	30	16	11	13,25	44	▲ 11,79	▼ 13,89	▲ 10,34
Matematik-1	30	20	2	19,50	65	▲ 19,38	▲ 18,50	▲ 8,72
Fizik	10	6	1	5,75	58	▼ 7,12	▼ 6,42	▲ 3,28
Kimya	10	3	6	1,50	15	▼ 6,71	▼ 5,53	▼ 2,40
Biyoloji	10	4	3	3,25	33	▼ 7,58	▼ 7,38	▼ 3,93
TYT Fen	30	13	10	10,50	35	▼ 21,41	▼ 19,33	▲ 9,61
Toplam:	120	61	34	52,50	44	▼ 60,13	▼ 60,03	▲ 35,63

Soru No: 123456789012345678901234567890

TYT Türkçe	CdDaebaa DEaBECDaEa cAddC
Cevap Anahtarı	A CBDBCCBCDEADDEBECADAAEAEAEEC
TYT Sosyal	d EbDD Ca DEbeDcBEcEecDEDCaEcA
Cevap Anahtarı	A BEECDDACDDDECBDBABEDECBDCEBACABEA
TYT Matematik	aEBBDCADBB CBCDEB Bb AB A A
Cevap Anahtarı	A EEBBDCADBBADCBCEBDBEEABBADA
TYT Fen	CCa ABC BcDBbacCb CeCceE EE
Cevap Anahtarı	A CCDCABCBAEBDEBDBAECDCBCECEEEE

BİLGİ SARMAL 11.SINIF 1.DENEME

DERSLERE GÖRE BAŞARI ANALİZİ

TYT Türkçe	S	D	Y	B%
Türkçe				
Edebiyat ve Toplum ilişkisi	1	1	0	100
Edebiyatın topluma ilişkisini belirler.	1	1	0	100
Parçadaki Cümlelerin İçerik ve Özellikleri	1	0	1	0
HİKAYE	9	3	4	33
Yazım Kuralları	3	1	2	33
Noktalama İşaretleri	2	1	1	50
Edebiyatın Sanat Akımlarıyla ilişkisi	3	0	2	0
Edebiyatın sanat akımlarıyla ilişkisini belirler.	3	0	2	0
Edebi Akımlar	7	0	2	0
Edebi akımları ve edebiyata yansımalarını bilir.	3	0	2	0
Anlatım Teknikleri	1	1	0	100
Düşünceyi Geliştirme Yolları	1	1	0	100
Sözcükte Anlam	2	2	0	100
Söz Öbeklerinde Anlam	1	1	0	100
Paragrafta Ana Düşünce (Ana Fikir)	2	2	0	100
Toplumcu gerçekçi hikâyelerin özelliklerini kavrar ve bu anlayışla eser veren yazarları bilir.	3	1	2	33
Modernist hikâyelerin özelliklerini kavrar ve bu anlayışla eser veren yazarları bilir.	1	0	1	0
TYT Sosyal				
Tarih-1				
XVII. yüzyılda değişen siyasi rekabet içerisinde Osmanlı Devleti'nin izlediği politikaları açıklar.	9	4	3	44
Denizcilik faaliyetlerinin içdenizlerden okyanuslara taşınmasının dünya siyasetine ve ticaretine etkilerini analiz eder.	1	0	0	0
Coğrafya-1				
Biyocoğrafyilik	4	2	2	50
Ekosistemler ve Madde Döngüleri	4	2	2	50
Su Ekosistemleri	2	2	0	100
Felsefe				
MÖ 6. Yüzyıl - MS 2. Yüzyıl Felsefesinin Ayırtıcı Nitelikleri	2	0	2	0
MÖ 6. Yüzyıl - MS 2. Yüzyıl Filozoflarının Felsefi Görüşleri	2	2	0	100
Felsefenin Ortaya Çıkışı	1	1	0	100
Din Kül. ve Ahl. Bil.				
Dünya ve Ahiret	5	3	2	60
TYT Matematik				
Matematik-1				
Yönlü açığı açıklar.	1	0	1	0
Trigonometrik fonksiyonları birim çember yardımıyla açıklar.	28	20	1	71
Kosinüs teoremiyle ilgili problemler çözer.	1	0	0	0
TYT Fen				
Fizik				
Vektörlerin Özellikleri ve Bileşke Vektör	6	3	1	50
Bağıl Hareket	4	3	0	75
Kimya				
Atomun Kuantum Modeli	6	2	4	33
Periyodik Özellikler	1	0	1	0
Periyodik Sistem ve Elektron Dizilimleri	3	1	1	33
Biyoloji				
Sinir Doku	4	2	2	50
Sinir Sistemi	1	0	1	0
Beyin	4	2	0	50
Çevresel Sinir Sistemi	1	0	0	0

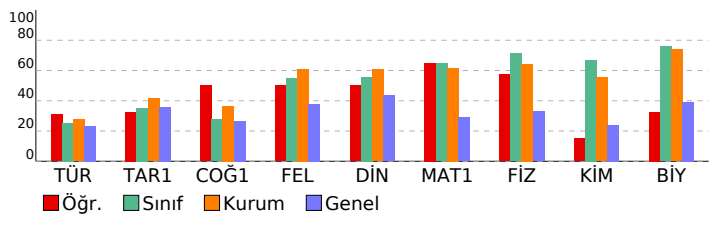

SINAV SONUÇ BELGESİ	BİLGİ SARMAL 11.SINIF 1.DENEME
AĞRI / AĞRI MERKEZ / AĞRI HÜSEYİN CELAL YARDIMCI FEN LİSESİ	DERSLERE GÖRE BAŞARI ANALİZİ

Öğrenci	Numara	Sınıf
ZAFER TANIŞIR	1146	11A

Puan Türü	Puan	Genel Ort.	Dereceler				
			Snf	Kurum	İlçe	İl	Genel
TYT	▲ 313,882	248,570	17	64	64	64	1680
Puanı Hesaplanan:			113	113	113	113	10379
Katılımlar:			28	113	113	113	10379

Ders	Soru	Doğru	Yanlış	Net	Başarı %	Sınıf Ort.	Kurum Ort.	Genel Ort.
Türkçe	30	3	0	3,00	10	▼ 7,55	▼ 8,31	▼ 6,97
Tarih-1	10	4	0	4,00	40	▲ 3,51	▼ 4,15	▲ 3,60
Coğrafya-1	10	0	0	0,00	0	▼ 2,75	▼ 3,65	▼ 2,66
Felsefe	5	4	0	4,00	80	▲ 2,73	▲ 3,05	▲ 1,90
Din Kül. ve Ahl. Bil.	5	3	0	3,00	60	▲ 2,79	▼ 3,04	▲ 2,17
TYT Sosyal	30	11	0	11,00	37	▼ 11,79	▼ 13,89	▲ 10,34
Matematik-1	30	21	5	19,75	66	▲ 19,38	▲ 18,50	▲ 8,72
Fizik	10	7	2	6,50	65	▼ 7,12	▲ 6,42	▲ 3,28
Kimya	10	8	0	8,00	80	▲ 6,71	▲ 5,53	▲ 2,40
Biyoloji	10	9	1	8,75	88	▲ 7,58	▲ 7,38	▲ 3,93
TYT Fen	30	24	3	23,25	78	▲ 21,41	▲ 19,33	▲ 9,61
Toplam:	120	59	8	57,00	48	▼ 60,13	▼ 60,03	▲ 35,63

Soru No	1234567890123456789012345678901234567890
---------	--

TYT Türkçe	C C C A
Cevap Anahtarı	A CBDBCCBCDEADDEBECADAAEAEAEEC

TYT Sosyal	CDD C C DEDCA A
Cevap Anahtarı	A BEECDDACDDDECBDBABEDECDBEDCABEA

TYT Matematik	EEBdDCADBBdCcCd aEB BEEAB ADA
Cevap Anahtarı	A EEBBDCADBBdADCBCEBDBBEEABBADA

TYT Fen	CC CABCeAdEDBEBD A CDCdCECEEEE
Cevap Anahtarı	A CCDCABCBAEBEBDBAECDCBCECEEEE

TYT Türkçe	S	D	Y	B%
Türkçe	1	1	0	100
Edebiyat ve Toplum ilişkisi	1	1	0	100
Edebiyatın topluma ilişkisini belirler.	1	1	0	100
Parçadaki Cümlelerin İçerik ve Özellikleri	1	0	0	0
HİKAYE	9	0	0	0
Yazım Kuralları	3	0	0	0
Noktalama İşaretleri	2	1	0	50
Edebiyatın Sanat Akımlarıyla ilişkisi	3	0	0	0
Edebiyatın sanat akımlarıyla ilişkisini belirler.	3	0	0	0
Edebi Akımlar	7	0	0	0
Edebi akımları ve edebiyata yansımalarını bilir.	3	0	0	0
Anlatım Teknikleri	1	0	0	0
Düşünceyi Geliştirme Yolları	1	0	0	0
Sözcükte Anlam	2	0	0	0
Söz Öbeklerinde Anlam	1	0	0	0
Paragrafta Ana Düşünce (Ana Fikir)	2	1	0	50
Toplumcu gerçekçi hikâyelerin özelliklerini kavrar ve bu anlayışla eser veren yazarları bilir.	3	0	0	0
Modernist hikâyelerin özelliklerini kavrar ve bu anlayışla eser veren yazarları bilir.	1	0	0	0

TYT Sosyal	S	D	Y	B%
Tarih-1	9	4	0	44
XVII. yüzyılda değişen siyasi rekabet içerisinde Osmanlı Devleti'nin izlediği politikaları açıklar.	1	0	0	0
Denizcilik faaliyetlerinin içdenizlerden okyanuslara taşınmasının dünya siyasetine ve ticaretine etkilerini analiz eder	1	0	0	0
Coğrafya-1	4	0	0	0
Biyoçeşitlilik	4	0	0	0
Ekosistemler ve Madde Döngüleri	4	0	0	0
Su Ekosistemleri	2	0	0	0
Felsefe	2	1	0	50
MÖ 6. Yüzyıl - MS 2. Yüzyıl Felsefesinin Ayırtıcı Nitelikleri	2	1	0	50
MÖ 6. Yüzyıl - MS 2. Yüzyıl Filozoflarının Felsefi Görüşleri	2	2	0	100
Felsefenin Ortaya Çıkışı	1	1	0	100
Din Kül. ve Ahl. Bil.	5	3	0	60
Dünya ve Ahiret	5	3	0	60

TYT Matematik	S	D	Y	B%
Matematik-1	1	1	0	100
Yönlü açığı açıklar.	1	1	0	100
Trigonometrik fonksiyonları birim çember yardımıyla açıklar.	28	20	5	71
Kosinüs teoremiyle ilgili problemler çözer.	1	0	0	0

TYT Fen	S	D	Y	B%
Fizik	6	5	0	83
Vektörlerin Özellikleri ve Bileşke Vektör	4	2	2	50
Bağıl Hareket	4	2	2	50
Kimya	6	6	0	100
Atomun Kuantum Modeli	1	0	0	0
Periyodik Özellikler	1	0	0	0
Periyodik Sistem ve Elektron Dizilimleri	3	2	0	67
Biyoloji	4	4	0	100
Sinir Doku	1	0	1	0
Sinir Sistemi	4	4	0	100
Beyin	1	1	0	100
Çevresel Sinir Sistemi	1	1	0	100

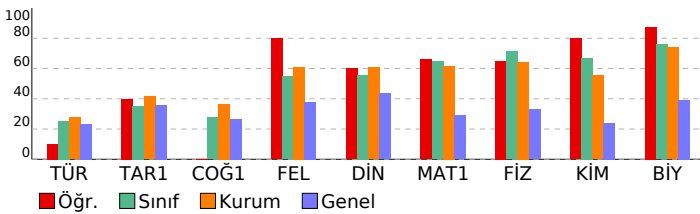

SINAV SONUÇ BELGESİ	BİLGİ SARMAL 11.SINIF 1.DENEME
AĞRI / AĞRI MERKEZ / AĞRI HÜSEYİN CELAL YARDIMCI FEN LİSESİ	DERSLERE GÖRE BAŞARI ANALİZİ

Öğrenci	Numara	Sınıf
ZERYA BALIKÇI	1155	11A

Puan Türü	Puan	Genel Ort.	Dereceler				
			Snf	Kurum	İlçe	İl	Genel
TYT	▲ 351,416	248,570	8	36	36	36	699
Puanı Hesaplanan:			113	113	113	113	10379
Katılımlar:			28	113	113	113	10379

Ders	Soru	Doğru	Yanlış	Net	Başarı %	Sınıf Ort.	Kurum Ort.	Genel Ort.
Türkçe	30	10	3	9,25	31	▲ 7,55	▲ 8,31	▲ 6,97
Tarih-1	10	0	0	0,00	0	▼ 3,51	▼ 4,15	▼ 3,60
Coğrafya-1	10	0	0	0,00	0	▼ 2,75	▼ 3,65	▼ 2,66
Felsefe	5	5	0	5,00	100	▲ 2,73	▲ 3,05	▲ 1,90
Din Kül. ve Ahl. Bil.	5	2	1	1,75	35	▼ 2,79	▼ 3,04	▼ 2,17
TYT Sosyal	30	7	1	6,75	23	▼ 11,79	▼ 13,89	▼ 10,34
Matematik-1	30	30	0	30,00	100	▲ 19,38	▲ 18,50	▲ 8,72
Fizik	10	8	2	7,50	75	▲ 7,12	▲ 6,42	▲ 3,28
Kimya	10	8	2	7,50	75	▲ 6,71	▲ 5,53	▲ 2,40
Biyoloji	10	9	1	8,75	88	▲ 7,58	▲ 7,38	▲ 3,93
TYT Fen	30	25	5	23,75	79	▲ 21,41	▲ 19,33	▲ 9,61
Toplam:	120	72	9	69,75	58	▲ 60,13	▲ 60,03	▲ 35,63

Soru No	123456789012345678901234567890
---------	--------------------------------

TYT Türkçe	Cd B C BbCDADA A a
Cevap Anahtarı	A CBDBCCBCDEADDEBECADAAEAEAEEC

TYT Sosyal	CBDEDCd A
Cevap Anahtarı	A BEECDDACDDDECBDABEDECBEDECABEA

TYT Matematik	EEBBDACDBBDADCBCEBDDBEAEABBADA
Cevap Anahtarı	A EEBBDACDBBDADCBCEBDDBEAEABBADA

TYT Fen	CCDbAdCBABEDBEacBAECeCBCECEEEE
Cevap Anahtarı	A CCDCABCBAEDBEEDBAECDCBCECEEEE

TYT Türkçe	S	D	Y	B%
Türkçe	1	1	0	100
Edebiyat ve Toplum ilişkisi	1	1	0	100
Edebiyatın topluma ilişkisini belirler.	1	1	0	100
Parçadaki Cümlelerin İçerik ve Özellikleri	1	1	0	100
HİKÂYE	9	3	0	33
Yazım Kuralları	3	0	0	0
Noktalama İşaretleri	2	1	0	50
Edebiyatın Sanat Akımlarıyla ilişkisi	3	0	0	0
Edebiyatın sanat akımlarıyla ilişkisini belirler.	3	0	0	0
Edebi Akımlar	7	0	0	0
Edebi akımları ve edebiyata yansımalarını bilir.	3	0	0	0
Anlatım Teknikleri	1	1	0	100
Düşünceyi Geliştirme Yolları	1	1	0	100
Sözcükte Anlam	2	1	1	50
Söz Öbeklerinde Anlam	1	1	0	100
Paragrafta Ana Düşünce (Ana Fikir)	2	1	1	50
Toplumcu gerçekçi hikâyelerin özelliklerini kavrar ve bu anlayışla eser veren yazarları bilir.	3	2	0	67
Modernist hikâyelerin özelliklerini kavrar ve bu anlayışla eser veren yazarları bilir.	1	0	0	0

TYT Sosyal	S	D	Y	B%
Tarih-1	9	0	0	0
XVII. yüzyılda değişen siyasi rekabet içerisinde Osmanlı Devleti'nin izlediği politikaları açıklar.	9	0	0	0
Denizcilik faaliyetlerinin içdenizlerden okyanuslara taşınmasının dünya siyasetine ve ticaretine etkilerini analiz eder.	1	0	0	0
Coğrafya-1	4	0	0	0
Biyoçeşitlilik	4	0	0	0
Ekosistemler ve Madde Döngüleri	4	0	0	0
Su Ekosistemleri	2	0	0	0
Felsefe	2	2	0	100
MÖ 6. Yüzyıl - MS 2. Yüzyıl Felsefesinin Ayırtıcı Nitelikleri	2	2	0	100
MÖ 6. Yüzyıl - MS 2. Yüzyıl Filozoflarının Felsefi Görüşleri	2	2	0	100
Felsefenin Ortaya Çıkışı	1	1	0	100
Din Kül. ve Ahl. Bil.	5	2	1	40
Dünya ve Ahiret	5	2	1	40

TYT Matematik	S	D	Y	B%
Matematik-1	28	28	0	100
Yönlü açığı açıklar.	28	28	0	100
Trigonometrik fonksiyonları birim çember yardımıyla açıklar.	28	28	0	100
Kosinüs teoremiyle ilgili problemler çözer.	1	1	0	100

TYT Fen	S	D	Y	B%
Fizik	6	4	2	67
Vektörlerin Özellikleri ve Bileşke Vektör	6	4	2	67
Bağıl Hareket	4	4	0	100
Kimya	3	3	0	100
Atomun Kuantum Modeli	3	3	0	100
Periyodik Özellikler	1	1	0	100
Periyodik Sistem ve Elektron Dizilimleri	3	3	0	100
Biyoloji	4	3	1	75
Sinir Doku	4	3	1	75
Sinir Sistemi	1	1	0	100
Beyin	4	4	0	100
Çevresel Sinir Sistemi	1	1	0	100

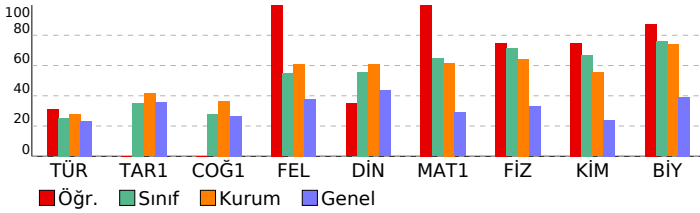

SINAV SONUÇ BELGESİ

AĞRI / AĞRI MERKEZ / AĞRI HÜSEYİN CELAL YARDIMCI FEN LİSESİ

Öğrenci	Numara	Sınıf
ALİ HAMAN	1175	11B

Puan Türü	Puan	Genel Ort.	Dereceler				
			Snf	Kurum	İlçe	İl	Genel
TYT	▲ 287,331	248,570	19	84	84	84	2812
Puanı Hesaplanan:			113	113	113	113	10379
Katılımlar:			29	113	113	113	10379

Ders	Soru	Doğru	Yanlış	Net	Başarı %	Sınıf Ort.	Kurum Ort.	Genel Ort.
Türkçe	30	0	1	-0,25	-1	▼ 6,78	▼ 8,31	▼ 6,97
Tarih-1	10	1	0	1,00	10	▼ 3,18	▼ 4,15	▼ 3,60
Coğrafya-1	10	0	0	0,00	0	▼ 2,80	▼ 3,65	▼ 2,66
Felsefe	5	0	0	0,00	0	▼ 2,72	▼ 3,05	▼ 1,90
Din Kül. ve Ahl. Bil.	5	0	0	0,00	0	▼ 2,84	▼ 3,04	▼ 2,17
TYT Sosyal	30	1	0	1,00	3	▼ 11,53	▼ 13,89	▼ 10,34
Matematik-1	30	23	4	22,00	73	▲ 18,11	▲ 18,50	▲ 8,72
Fizik	10	10	0	10,00	100	▲ 6,65	▲ 6,42	▲ 3,28
Kimya	10	7	3	6,25	63	▲ 5,17	▲ 5,53	▲ 2,40
Biyoloji	10	9	0	9,00	90	▲ 7,31	▲ 7,38	▲ 3,93
TYT Fen	30	26	3	25,25	84	▲ 19,13	▲ 19,33	▲ 9,61
Toplam:	120	50	8	48,00	40	▼ 55,55	▼ 60,03	▲ 35,63

Soru No: 123456789012345678901234567890

TYT Türkçe	a
Cevap Anahtarı	B
DBCCBCDEADDEBECDDADAAEEAECECCB	
TYT Sosyal	D
Cevap Anahtarı	B
ECDDACDDBECBDABEDEDDEDCBBEACA	
TYT Matematik	B DCbD BD cCBCDEBDbBEEABBADeEE
Cevap Anahtarı	B
BBDcADBBADcBCDEBDBEEABBADAE	
TYT Fen	DCABCBAcCBEBcBAaCbDcBc ECEEEEDC
Cevap Anahtarı	B
DCABCBAcCBEBDBAECEDEBCEEEEDC	

BİLGİ SARMAL 11.SINIF 1.DENEME

DERSLERE GÖRE BAŞARI ANALİZİ

TYT Türkçe	S	D	Y	B%
Türkçe				
Edebiyat ve Toplum ilişkisi	1	0	0	0
Edebiyatın topluma ilişkisini belirler.	1	0	0	0
Parçadaki Cümlelerin İçerik ve Özellikleri	1	0	0	0
HİKAYE	9	0	0	0
Yazım Kuralları	3	0	0	0
Noktalama İşaretleri	2	0	1	0
Edebiyatın Sanat Akımlarıyla ilişkisi	3	0	0	0
Edebiyatın sanat akımlarıyla ilişkisini belirler.	3	0	0	0
Edebi Akımlar	7	0	0	0
Edebi akımları ve edebiyata yansımalarını bilir.	3	0	0	0
Anlatım Teknikleri	1	0	0	0
Düşünceyi Geliştirme Yolları	1	0	0	0
Sözcükte Anlam	2	0	0	0
Söz Öbeklerinde Anlam	1	0	0	0
Paragrafta Ana Düşünce (Ana Fikir)	2	0	0	0
Toplumcu gerçekçi hikâyelerin özelliklerini kavrar ve bu anlayışla eser veren yazarları bilir.	3	0	0	0
Modernist hikâyelerin özelliklerini kavrar ve bu anlayışla eser veren yazarları bilir.	1	0	0	0
TYT Sosyal				
Tarih-1				
XVII. yüzyılda değişen siyasi rekabet içerisinde Osmanlı Devleti'nin izlediği politikaları açıklar.	9	1	0	11
Denizcilik faaliyetlerinin içdenizlerden okyanuslara taşınmasının dünya siyasetine ve ticaretine etkilerini analiz eder.	1	0	0	0
Coğrafya-1				
Biyoçeşitlilik	4	0	0	0
Ekosistemler ve Madde Döngüleri	4	0	0	0
Su Ekosistemleri	2	0	0	0
Felsefe				
MÖ 6. Yüzyıl - MS 2. Yüzyıl Felsefesinin Ayırtıcı Nitelikleri	2	0	0	0
MÖ 6. Yüzyıl - MS 2. Yüzyıl Filozoflarının Felsefi Görüşleri	2	0	0	0
Felsefenin Ortaya Çıkışı	1	0	0	0
Din Kül. ve Ahl. Bil.				
Dünya ve Ahiret	5	0	0	0
TYT Matematik				
Matematik-1				
Yönlü açığı açıklar.	1	1	0	100
Trigonometrik fonksiyonları birim çember yardımıyla açıklar.	28	21	4	75
Kosinüs teoremiyle ilgili problemler çözer.	1	1	0	100
TYT Fen				
Fizik				
Vektörlerin Özellikleri ve Bileşke Vektör	6	6	0	100
Bağıl Hareket	4	4	0	100
Kimya				
Atomun Kuantum Modeli	6	4	2	67
Periyodik Özellikler	1	1	0	100
Periyodik Sistem ve Elektron Dizilimleri	3	2	1	67
Biyoloji				
Sinir Doku	4	3	0	75
Sinir Sistemi	1	1	0	100
Beyin	4	4	0	100
Çevresel Sinir Sistemi	1	1	0	100

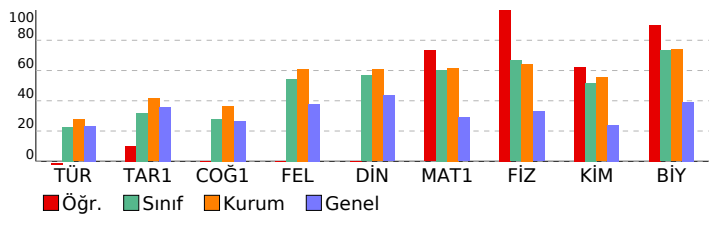

SINAV SONUÇ BELGESİ

AĞRI / AĞRI MERKEZ / AĞRI HÜSEYİN CELAL YARDIMCI FEN LİSESİ

BİLGİ SARMAL 11.SINIF 1.DENEME

DERSLERE GÖRE BAŞARI ANALİZİ

Öğrenci	Numara	Sınıf
AZİZ KARAOĞLAN	1173	11B

Puan Türü	Puan	Genel Ort.	Dereceler				
			Snf	Kurum	İlçe	İl	Genel
TYT	▼ 234,393	248,570	27	108	108	108	5829
Puanı Hesaplanan:			113	113	113	113	10379
Katılımlar:			29	113	113	113	10379

Ders	Soru	Doğru	Yanlış	Net	Başarı %	Sınıf Ort.	Kurum Ort.	Genel Ort.
Matematik-1	30	15	9	12,75	43	▼ 18,11	▼ 18,50	▲ 8,72
Fizik	10	10	0	10,00	100	▲ 6,65	▲ 6,42	▲ 3,28
Kimya	10	1	3	0,25	3	▼ 5,17	▼ 5,53	▼ 2,40
Biyoloji	10	8	2	7,50	75	▲ 7,31	▲ 7,38	▲ 3,93
TYT Fen	30	19	5	17,75	59	▼ 19,13	▼ 19,33	▲ 9,61
Toplam:	120	34	14	30,50	25	▼ 55,55	▼ 60,03	▼ 35,63

Soru No 123456789012345678901234567890

TYT Matematik EdB DCADBac c d a Bb BdEABBeDA

Cevap Anahtarı A EEBBDCADBBDADCBCEBDBEEABBADA

TYT Fen CCDCABCBA B D b a d cCBCECEcE

Cevap Anahtarı A CCDCABCBA BEDBEBDBAECDCBCECEEE

TYT Matematik	S	D	Y	B%
Matematik-1				
Yönlü açıyı açıklar.	1	1	0	100
Trigonometrik fonksiyonları birim çember yardımıyla açıklar.	28	13	9	46
Kosinüs teoremiyle ilgili problemler çözer.	1	1	0	100

TYT Fen	S	D	Y	B%
Fizik				
Vektörlerin Özellikleri ve Bileşke Vektör	6	6	0	100
Bağıl Hareket	4	4	0	100

Kimya	S	D	Y	B%
Kimya				
Atomun Kuantum Modeli	6	1	1	17
Periyodik Özellikler	1	0	1	0
Periyodik Sistem ve Elektron Dizilimleri	3	0	1	0

Biyoloji	S	D	Y	B%
Biyoloji				
Sinir Doku	4	3	1	75
Sinir Sistemi	1	1	0	100
Beyin	4	3	1	75
Çevresel Sinir Sistemi	1	1	0	100

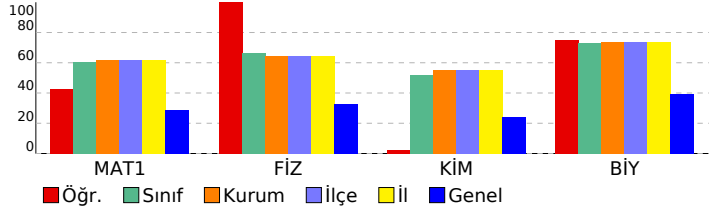

SINAV SONUÇ BELGESİ	BİLGİ SARMAL 11.SINIF 1.DENEME
AĞRI / AĞRI MERKEZ / AĞRI HÜSEYİN CELAL YARDIMCI FEN LİSESİ	DERSLERE GÖRE BAŞARI ANALİZİ

Öğrenci	Numara	Sınıf
BAHAR KOCABAY	1185	11B

Puan Türü	Puan	Genel Ort.	Dereceler				
			Snf	Kurum	İlçe	İl	Genel
TYT	▲ 335,857	248,570	10	45	45	45	1045
Puanı Hesaplanan:			113	113	113	113	10379
Katılımlar:			29	113	113	113	10379

Ders	Soru	Doğru	Yanlış	Net	Başarı %	Sınıf Ort.	Kurum Ort.	Genel Ort.
Türkçe	30	10	8	8,00	27	▲ 6,78	▼ 8,31	▲ 6,97
Tarih-1	10	1	0	1,00	10	▼ 3,18	▼ 4,15	▼ 3,60
Coğrafya-1	10	5	1	4,75	48	▲ 2,80	▲ 3,65	▲ 2,66
Felsefe	5	2	0	2,00	40	▼ 2,72	▼ 3,05	▲ 1,90
Din Kül. ve Ahl. Bil.	5	3	0	3,00	60	▲ 2,84	▼ 3,04	▲ 2,17
TYT Sosyal	30	11	1	10,75	36	▼ 11,53	▼ 13,89	▲ 10,34
Matematik-1	30	22	6	20,50	68	▲ 18,11	▲ 18,50	▲ 8,72
Fizik	10	8	1	7,75	78	▲ 6,65	▲ 6,42	▲ 3,28
Kimya	10	8	2	7,50	75	▲ 5,17	▲ 5,53	▲ 2,40
Biyoloji	10	10	0	10,00	100	▲ 7,31	▲ 7,38	▲ 3,93
TYT Fen	30	26	3	25,25	84	▲ 19,13	▲ 19,33	▲ 9,61
Toplam:	120	69	18	64,50	54	▲ 55,55	▲ 60,03	▲ 35,63

Soru No	123456789012345678901234567890
TYT Türkçe	CcDd e Cb Db dbCDADc A C
Cevap Anahtarı	A CBDBCCBCDEADDEDBECDADAAEEAEAECC
TYT Sosyal	D D bB BE EC E BEA
Cevap Anahtarı	A BEECDDACDDDECBDBABEDECDBEDCABEA
TYT Matematik	EEBgdDbAdcBDA BCDEBDDbdeABceDA
Cevap Anahtarı	A EEBBDCADBBADCBCEBDDBEAEABBADA
TYT Fen	CC CAdCBABcDBEBcBAECDCBCECEEEE
Cevap Anahtarı	A CCDCABCBAEBDEBDBAECDCECECEEEE

TYT Türkçe	S	D	Y	B%
Türkçe	1	1	0	100
Edebiyat ve Toplum ilişkisi	1	1	0	100
Edebiyatın topluma ilişkisini belirler.	1	1	0	100
Parçadaki Cümlelerin İçerik ve Özellikleri	1	0	1	0
HİKÂYE	9	2	2	22
Yazım Kuralları	3	1	1	33
Noktalama İşaretleri	2	1	1	50
Edebiyatın Sanat Akımlarıyla ilişkisi	3	0	1	0
Edebiyatın sanat akımlarıyla ilişkisini belirler.	3	0	1	0
Edebi Akımlar	7	0	1	0
Edebi akımları ve edebiyata yansımalarını bilir.	3	0	1	0
Anlatım Teknikleri	1	0	1	0
Düşünceyi Geliştirme Yolları	1	0	1	0
Sözcükte Anlam	2	1	1	50
Söz Öbeklerinde Anlam	1	1	0	100
Paragrafta Ana Düşünce (Ana Fikir)	2	2	0	100
Toplumcu gerçekçi hikâyelerin özelliklerini kavrar ve bu anlayışla eser veren yazarları bilir.	3	1	1	33
Modernist hikâyelerin özelliklerini kavrar ve bu anlayışla eser veren yazarları bilir.	1	0	0	0

TYT Sosyal	S	D	Y	B%
Tarih-1	9	1	0	11
XVII. yüzyılda değişen siyasi rekabet içerisinde Osmanlı Devleti'nin izlediği politikaları açıklar.	9	1	0	11
Denizcilik faaliyetlerinin içdenizlerden okyanuslara taşınmasının dünya siyasetine ve ticaretine etkilerini analiz eder.	1	0	0	0
Coğrafya-1	4	1	1	25
Biyocoğrafyilik	4	1	1	25
Ekosistemler ve Madde Döngüleri	4	2	0	50
Su Ekosistemleri	2	2	0	100
Felsefe	2	1	0	50
MÖ 6. Yüzyıl - MS 2. Yüzyıl Felsefesinin Ayırtıcı Nitelikleri	2	1	0	50
MÖ 6. Yüzyıl - MS 2. Yüzyıl Filozoflarının Felsefi Görüşleri	2	0	0	0
Felsefenin Ortaya Çıkışı	1	1	0	100
Din Kül. ve Ahl. Bil.	5	3	0	60
Dünya ve Ahiret	5	3	0	60

TYT Matematik	S	D	Y	B%
Matematik-1	1	1	0	100
Yönlü açığı açıklar.	1	1	0	100
Trigonometrik fonksiyonları birim çember yardımıyla açıklar.	28	21	5	75
Kosinüs teoremiyle ilgili problemler çözer.	1	0	1	0

TYT Fen	S	D	Y	B%
Fizik	6	4	1	67
Vektörlerin Özellikleri ve Bileşke Vektör	6	4	1	67
Bağıl Hareket	4	4	0	100
Kimya	6	4	2	67
Atomun Kuantum Modeli	6	4	2	67
Periyodik Özellikler	1	1	0	100
Periyodik Sistem ve Elektron Dizilimleri	3	3	0	100
Biyoloji	4	4	0	100
Sinir Doku	4	4	0	100
Sinir Sistemi	1	1	0	100
Beyin	4	4	0	100
Çevresel Sinir Sistemi	1	1	0	100

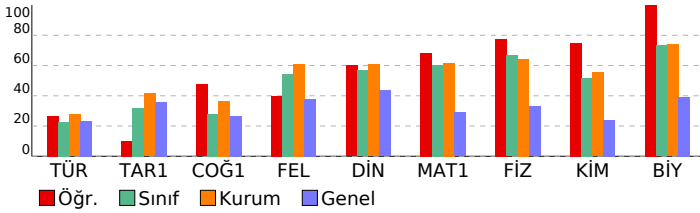

SINAV SONUÇ BELGESİ

AĞRI / AĞRI MERKEZ / AĞRI HÜSEYİN CELAL YARDIMCI FEN LİSESİ

Öğrenci	Numara	Sınıf
BEDİA DURMUŞ	1163	11B

Puan Türü	Puan	Genel Ort.	Dereceler				
			Snf	Kurum	İlçe	İl	Genel
TYT	▲ 339,542	248,570	8	41	41	41	958
Puanı Hesaplanan:			113	113	113	113	10379
Katılımlar:			29	113	113	113	10379

Ders	Soru	Doğru	Yanlış	Net	Başarı %	Sınıf Ort.	Kurum Ort.	Genel Ort.
Türkçe	30	11	11	8,25	28	▲ 6,78	▼ 8,31	▲ 6,97
Tarih-1	10	5	1	4,75	48	▲ 3,18	▲ 4,15	▲ 3,60
Coğrafya-1	10	7	3	6,25	63	▲ 2,80	▲ 3,65	▲ 2,66
Felsefe	5	5	0	5,00	100	▲ 2,72	▲ 3,05	▲ 1,90
Din Kül. ve Ahl. Bil.	5	4	0	4,00	80	▲ 2,84	▲ 3,04	▲ 2,17
TYT Sosyal	30	21	4	20,00	67	▲ 11,53	▲ 13,89	▲ 10,34
Matematik-1	30	15	7	13,25	44	▼ 18,11	▼ 18,50	▲ 8,72
Fizik	10	6	2	5,50	55	▼ 6,65	▼ 6,42	▲ 3,28
Kimya	10	10	0	10,00	100	▲ 5,17	▲ 5,53	▲ 2,40
Biyoloji	10	9	1	8,75	88	▲ 7,31	▲ 7,38	▲ 3,93
TYT Fen	30	25	3	24,25	81	▲ 19,13	▲ 19,33	▲ 9,61
Toplam:	120	72	25	65,75	55	▲ 55,55	▲ 60,03	▲ 35,63

Soru No: 123456789012345678901234567890

TYT Türkçe	bd a Cbc aD aBbCDA A EAaaCCa
Cevap Anahtarı	B
TYT Sosyal	ECDD C e CBeABEDbDcDEDcB EACA
Cevap Anahtarı	B
TYT Matematik	B Ddbd B BCDEd BacABeeDAEE
Cevap Anahtarı	B
TYT Fen	CAdC ABCbBEBDBAECEDBCedCEEEDC
Cevap Anahtarı	B

BİLGİ SARMAL 11.SINIF 1.DENEME

DERSLERE GÖRE BAŞARI ANALİZİ

TYT Türkçe		S	D	Y	B%
Türkçe		1	1	0	100
Edebiyat ve Toplum ilişkisi		1	1	0	100
Edebiyatın topluma ilişkisini belirler.		1	1	0	100
Parçadaki Cümlelerin İçerik ve Özellikleri		1	0	1	0
HİKAYE		9	3	4	33
Yazım Kuralları		3	1	0	33
Noktalama İşaretleri		2	1	1	50
Edebiyatın Sanat Akımlarıyla ilişkisi		3	0	2	0
Edebiyatın sanat akımlarıyla ilişkisini belirler.		3	0	2	0
Edebi Akımlar		7	0	4	0
Edebi akımları ve edebiyata yansımalarını bilir.		3	0	2	0
Anlatım Teknikleri		1	1	0	100
Düşüncüyü Geliştirme Yolları		1	1	0	100
Sözcükte Anlam		2	1	1	50
Söz Öbeklerinde Anlam		1	1	0	100
Paragrafta Ana Düşünce (Ana Fikir)		2	2	0	100
Toplumcu gerçekçi hikâyelerin özelliklerini kavrar ve bu anlayışla eser veren yazarları bilir.		3	1	1	33
Modernist hikâyelerin özelliklerini kavrar ve bu anlayışla eser veren yazarları bilir.		1	1	0	100

TYT Sosyal		S	D	Y	B%
Tarih-1		9	5	0	56
XVII. yüzyılda değişen siyasi rekabet içerisinde Osmanlı Devleti'nin izlediği politikaları açıklar.		1	0	1	0
Denizcilik faaliyetlerinin içdenizlerden okyanuslara taşınmasının dünya siyasetine ve ticaretine etkilerini analiz eder.		1	0	1	0
Coğrafya-1		4	3	1	75
Biyocoğrafya		4	3	1	75
Ekosistemler ve Madde Döngüleri		4	3	1	75
Su Ekosistemleri		2	1	1	50
Felsefe		2	2	0	100
MÖ 6. Yüzyıl - MS 2. Yüzyıl Felsefesinin Ayırtıcı Nitelikleri		2	2	0	100
MÖ 6. Yüzyıl - MS 2. Yüzyıl Filozoflarının Felsefi Görüşleri		2	2	0	100
Felsefenin Ortaya Çıkışı		1	1	0	100
Din Kül. ve Ahl. Bil.		5	4	0	80
Dünya ve Ahiret		5	4	0	80

TYT Matematik		S	D	Y	B%
Matematik-1		1	1	0	100
Yönlü açığı açıklar.		28	14	6	50
Trigonometrik fonksiyonları birim çember yardımıyla açıklar.		1	0	1	0
Kosinüs teoremiyle ilgili problemler çözer.		1	0	1	0

TYT Fen		S	D	Y	B%
Fizik		6	3	2	50
Vektörlerin Özellikleri ve Bileşke Vektör		4	3	0	75
Bağıl Hareket		2	0	0	0
Kimya		6	6	0	100
Atomun Kuantum Modeli		1	1	0	100
Periyodik Özellikler		3	3	0	100
Periyodik Sistem ve Elektron Dizilimleri		4	4	0	100
Biyoloji		4	4	0	100
Sinir Doku		1	1	0	100
Sinir Sistemi		4	3	1	75
Beyin		1	1	0	100
Çevresel Sinir Sistemi		1	1	0	100

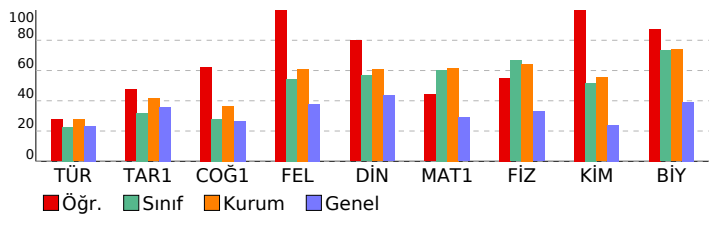

SINAV SONUÇ BELGESİ

AĞRI / AĞRI MERKEZ / AĞRI HÜSEYİN CELAL YARDIMCI FEN LİSESİ

Öğrenci	Numara	Sınıf
ELİF KASAR	1178	11B

Puan Türü	Puan	Genel Ort.	Dereceler				
			Snf	Kurum	İlçe	İl	Genel
TYT	▲ 389,875	248,570	2	12	12	12	174
Puanı Hesaplanan:			113	113	113	113	10379
Katılımlar:			29	113	113	113	10379

Ders	Soru	Doğru	Yanlış	Net	Başarı %	Sınıf Ort.	Kurum Ort.	Genel Ort.
Türkçe	30	10	4	9,00	30	▲ 6,78	▲ 8,31	▲ 6,97
Tarih-1	10	4	0	4,00	40	▲ 3,18	▼ 4,15	▲ 3,60
Coğrafya-1	10	7	1	6,75	68	▲ 2,80	▲ 3,65	▲ 2,66
Felsefe	5	5	0	5,00	100	▲ 2,72	▲ 3,05	▲ 1,90
Din Kül. ve Ahl. Bil.	5	5	0	5,00	100	▲ 2,84	▲ 3,04	▲ 2,17
TYT Sosyal	30	21	1	20,75	69	▲ 11,53	▲ 13,89	▲ 10,34
Matematik-1	30	27	2	26,50	88	▲ 18,11	▲ 18,50	▲ 8,72
Fizik	10	8	2	7,50	75	▲ 6,65	▲ 6,42	▲ 3,28
Kimya	10	9	1	8,75	88	▲ 5,17	▲ 5,53	▲ 2,40
Biyoloji	10	10	0	10,00	100	▲ 7,31	▲ 7,38	▲ 3,93
TYT Fen	30	27	3	26,25	88	▲ 19,13	▲ 19,33	▲ 9,61
Toplam:	120	85	10	82,50	69	▲ 55,55	▲ 60,03	▲ 35,63

Soru No: 123456789012345678901234567890

TYT Türkçe	bB a C DE BbaDA A A C
Cevap Anahtarı	A CBDBCCBCDEADDEDBECDADAAEEAEAEEC
TYT Sosyal	ECD C D aBDABED CBDEDCABEA
Cevap Anahtarı	A BEECDDACDDDECBDBABEDECBEDECABEA
TYT Matematik	EdB DbADBBADCBCEBDDBEAEABBADA
Cevap Anahtarı	A EEBBDCADBBADCBCEBDDBEAEABBADA
TYT Fen	CCDaAeCBABEDBEbBAECDCBCECEEEE
Cevap Anahtarı	A CCDCABCABEDBEbBAECDCBCECEEEE

BİLGİ SARMAL 11.SINIF 1.DENEME

DERSLERE GÖRE BAŞARI ANALİZİ

TYT Türkçe		S	D	Y	B%
Türkçe		1	0	1	0
Edebiyat ve Toplum ilişkisi		1	0	1	0
Edebiyatın topluma ilişkisini belirler.		1	0	1	0
Parçadaki Cümlelerin İçerik ve Özellikleri		1	1	0	100
HİKÂYE		9	2	0	22
Yazım Kuralları		3	2	0	67
Noktalama İşaretleri		2	1	1	50
Edebiyatın Sanat Akımlarıyla ilişkisi		3	0	0	0
Edebiyatın sanat akımlarıyla ilişkisini belirler.		3	0	0	0
Edebi Akımlar		7	0	0	0
Edebi akımları ve edebiyata yansımalarını bilir.		3	0	0	0
Anlatım Teknikleri		1	1	0	100
Düşüncüyü Geliştirme Yolları		1	1	0	100
Sözcükte Anlam		2	0	2	0
Söz Öbeklerinde Anlam		1	1	0	100
Paragrafta Ana Düşünce (Ana Fikir)		2	2	0	100
Toplumcu gerçekçi hikâyelerin özelliklerini kavrar ve bu anlayışla eser veren yazarları bilir.		3	1	0	33
Modernist hikâyelerin özelliklerini kavrar ve bu anlayışla eser veren yazarları bilir.		1	0	0	0
TYT Sosyal		9	4	0	44
Tarih-1		9	4	0	44
XVII. yüzyılda değişen siyasi rekabet içerisinde Osmanlı Devleti'nin izlediği politikaları açıklar.		1	0	0	0
Denizcilik faaliyetlerinin içdenizlerden okyanuslara taşınmasının dünya siyasetine ve ticaretine etkilerini analiz eder.		1	0	0	0
Coğrafya-1		4	2	1	50
Biyoçeşitlilik		4	4	0	100
Ekosistemler ve Madde Döngüleri		4	4	0	100
Su Ekosistemleri		2	1	0	50
Felsefe		2	2	0	100
MÖ 6. Yüzyıl - MS 2. Yüzyıl Felsefesinin Ayırtıcı Nitelikleri		2	2	0	100
MÖ 6. Yüzyıl - MS 2. Yüzyıl Filozoflarının Felsefi Görüşleri		2	2	0	100
Felsefenin Ortaya Çıkışı		1	1	0	100
Din Kül. ve Ahl. Bil.		5	5	0	100
Dünya ve Ahiret		5	5	0	100
TYT Matematik		1	1	0	100
Matematik-1		28	25	2	89
Yönlü açığı açıklar.		1	1	0	100
Trigonometrik fonksiyonları birim çember yardımıyla açıklar.		28	25	2	89
Kosinüs teoremiyle ilgili problemler çözer.		1	1	0	100
TYT Fen		4	4	0	100
Fizik		6	4	2	67
Vektörlerin Özellikleri ve Bileşke Vektör		4	4	0	100
Bağıl Hareket		4	4	0	100
Kimya		6	5	1	83
Atomun Kuantum Modeli		1	1	0	100
Periyodik Özellikler		3	3	0	100
Periyodik Sistem ve Elektron Dizilimleri		3	3	0	100
Biyoloji		4	4	0	100
Sinir Doku		1	1	0	100
Sinir Sistemi		4	4	0	100
Beyin		4	4	0	100
Çevresel Sinir Sistemi		1	1	0	100

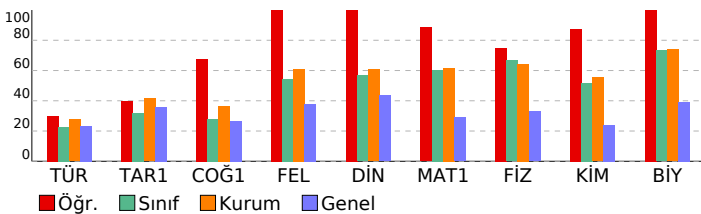

SINAV SONUÇ BELGESİ							
AĞRI / AĞRI MERKEZ / AĞRI HÜSEYİN CELAL YARDIMCI FEN LİSESİ							
Öğrenci			Numara	Sınıf			
GÖKÇE KILIÇ			1165	11B			
Puan Türü	Puan	Genel Ort.	Dereceler				
			Snf	Kurum	İlçe	İl	Genel
TYT	▲ 387,216	248,570	3	14	14	14	192
Puanı Hesaplanan:			113	113	113	10379	
Katılımlar:			29	113	113	113	10379

Ders	Soru	Doğru	Yanlış	Net	Başarı %	Sınıf Ort.	Kurum Ort.	Genel Ort.
Türkçe	30	15	10	12,50	42	▲ 6,78	▲ 8,31	▲ 6,97
Tarih-1	10	6	1	5,75	58	▲ 3,18	▲ 4,15	▲ 3,60
Coğrafya-1	10	4	3	3,25	33	▲ 2,80	▼ 3,65	▲ 2,66
Felsefe	5	5	0	5,00	100	▲ 2,72	▲ 3,05	▲ 1,90
Din Kül. ve Ahl. Bil.	5	5	0	5,00	100	▲ 2,84	▲ 3,04	▲ 2,17
TYT Sosyal	30	20	4	19,00	63	▲ 11,53	▲ 13,89	▲ 10,34
Matematik-1	30	24	5	22,75	76	▲ 18,11	▲ 18,50	▲ 8,72
Fizik	10	8	2	7,50	75	▲ 6,65	▲ 6,42	▲ 3,28
Kimya	10	10	0	10,00	100	▲ 5,17	▲ 5,53	▲ 2,40
Biyoloji	10	10	0	10,00	100	▲ 7,31	▲ 7,38	▲ 3,93
TYT Fen	30	28	2	27,50	92	▲ 19,13	▲ 19,33	▲ 9,61
Toplam:	120	87	21	81,75	68	▲ 55,55	▲ 60,03	▲ 35,63

Soru No	123456789012345678901234567890
TYT Türkçe	CaDdaaBCDc baDBECDADA e AEda
Cevap Anahtarı	A CBDBCCBDEADDEBECADAAEAEAEEC
TYT Sosyal	B ECDD C aa BaABE bCBDEDCABEA
Cevap Anahtarı	A BEECDDACDDDECBDBAEBDECBDEDCABEA
TYT Matematik	EEBcDCADcBDA CBcAEbbaBEEABBADA
Cevap Anahtarı	A EEBBDCADBBADCBCEBDBEEABBADA
TYT Fen	CCeCAdCBABEDBEEDBAECDCBCECEEEE
Cevap Anahtarı	A CCDCABCABEDBEEDBAECDCBCECEEEE

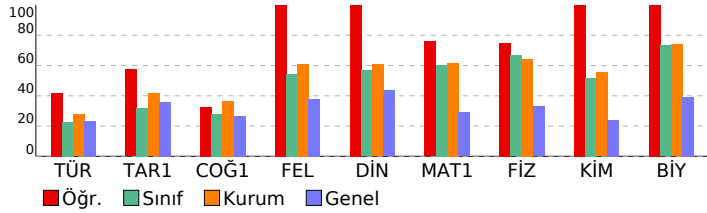

BİLGİ SARMAL 11.SINIF 1.DENEME

DERSLERE GÖRE BAŞARI ANALİZİ				
TYT Türkçe				
Türkçe	S	D	Y	B%
Edebiyat ve Toplum ilişkisi	1	1	0	100
Edebiyatın topluma ilişkisini belirler.	1	1	0	100
Parçadaki Cümlelerin İçerik ve Özellikleri	1	0	1	0
HİKÂYE	9	4	2	44
Yazım Kuralları	3	1	2	33
Noktalama İşaretleri	2	0	2	0
Edebiyatın Sanat Akımlarıyla ilişkisi	3	3	0	100
Edebiyatın sanat akımlarıyla ilişkisini belirler.	3	3	0	100
Edebi Akımlar	7	3	2	43
Edebi akımları ve edebiyata yansımalarını bilir.	3	3	0	100
Anlatım Teknikleri	1	1	0	100
Düşünceyi Geliştirme Yolları	1	1	0	100
Sözcükte Anlam	2	2	0	100
Söz Öbeklerinde Anlam	1	1	0	100
Paragrafta Ana Düşünce (Ana Fikir)	2	1	1	50
Toplumcu gerçekçi hikâyelerin özelliklerini kavrar ve bu anlayışla eser veren yazarları bilir.	3	2	1	67
Modernist hikâyelerin özelliklerini kavrar ve bu anlayışla eser veren yazarları bilir.	1	0	0	0
TYT Sosyal				
Tarih-1	S	D	Y	B%
XVII. yüzyılda değişen siyasi rekabet içerisinde Osmanlı Devleti'nin izlediği politikaları açıklar.	9	6	0	67
Denizcilik faaliyetlerinin içdenizlerden okyanuslara taşınmasının dünya siyasetine ve ticaretine etkilerini analiz eder.	1	0	1	0
Coğrafya-1				
Coğrafya-1	S	D	Y	B%
Biyoçeşitlilik	4	0	1	0
Ekosistemler ve Madde Döngüleri	4	3	1	75
Su Ekosistemleri	2	1	1	50
Felsefe				
Felsefe	S	D	Y	B%
MÖ 6. Yüzyıl - MS 2. Yüzyıl Felsefesinin Ayırtıcı Nitelikleri	2	2	0	100
MÖ 6. Yüzyıl - MS 2. Yüzyıl Filozoflarının Felsefi Görüşleri	2	2	0	100
Felsefenin Ortaya Çıkışı	1	1	0	100
Din Kül. ve Ahl. Bil.				
Din Kül. ve Ahl. Bil.	S	D	Y	B%
Dünya ve Ahiret	5	5	0	100
TYT Matematik				
Matematik-1	S	D	Y	B%
Yönlü açığı açıklar.	1	1	0	100
Trigonometrik fonksiyonları birim çember yardımıyla açıklar.	28	22	5	79
Kosinüs teoremiyle ilgili problemler çözer.	1	1	0	100
TYT Fen				
Fizik	S	D	Y	B%
Vektörlerin Özellikleri ve Bileşke Vektör	6	4	2	67
Bağıl Hareket	4	4	0	100
Kimya				
Kimya	S	D	Y	B%
Atomun Kuantum Modeli	6	6	0	100
Periyodik Özellikler	1	1	0	100
Periyodik Sistem ve Elektron Dizilimleri	3	3	0	100
Biyoloji				
Biyoloji	S	D	Y	B%
Sinir Doku	4	4	0	100
Sinir Sistemi	1	1	0	100
Beyin	4	4	0	100
Çevresel Sinir Sistemi	1	1	0	100

SINAV SONUÇ BELGESİ

AĞRI / AĞRI MERKEZ / AĞRI HÜSEYİN CELAL YARDIMCI FEN LİSESİ

Öğrenci	Numara	Sınıf
HAMZA TANRIVERDİ	1181	11B

Puan Türü	Puan	Genel Ort.	Dereceler				
			Snf	Kurum	İlçe	İl	Genel
TYT	▼ 218,568	248,570	29	110	110	110	6802
Puanı Hesaplanan:			113	113	113	10379	
Katılımlar:			29	113	113	113	10379

Ders	Soru	Doğru	Yanlış	Net	Başarı %	Sınıf Ort.	Kurum Ort.	Genel Ort.
Türkçe	30	4	10	1,50	5	▼ 6,78	▼ 8,31	▼ 6,97
Tarih-1	10	6	1	5,75	58	▲ 3,18	▲ 4,15	▲ 3,60
Coğrafya-1	10	5	2	4,50	45	▲ 2,80	▲ 3,65	▲ 2,66
Felsefe	5	2	1	1,75	35	▼ 2,72	▼ 3,05	▼ 1,90
Din Kül. ve Ahl. Bil.	5	2	1	1,75	35	▼ 2,84	▼ 3,04	▼ 2,17
TYT Sosyal	30	15	5	13,75	46	▲ 11,53	▼ 13,89	▲ 10,34
Matematik-1	30	10	10	7,50	25	▼ 18,11	▼ 18,50	▼ 8,72
Fizik	10	3	6	1,50	15	▼ 6,65	▼ 6,42	▼ 3,28
Kimya	10	1	4	0,00	0	▼ 5,17	▼ 5,53	▼ 2,40
Biyoloji	10	2	3	1,25	13	▼ 7,31	▼ 7,38	▼ 3,93
TYT Fen	30	6	13	2,75	9	▼ 19,13	▼ 19,33	▼ 9,61
Toplam:	120	35	38	25,50	21	▼ 55,55	▼ 60,03	▼ 35,63

Soru No: 123456789012345678901234567890

TYT Türkçe	d bd ECeAe ba E aba
Cevap Anahtarı	B
TYT Sosyal	ECDD Ce B dBeB ED DE e ACe
Cevap Anahtarı	B
TYT Matematik	B D AD eD c c a e BabcB eDAEd
Cevap Anahtarı	B
TYT Fen	bAcCeedCdBb be d dd Eb E
Cevap Anahtarı	B

BİLGİ SARMAL 11.SINIF 1.DENEME

DERSLERE GÖRE BAŞARI ANALİZİ

TYT Türkçe		S	D	Y	B%
Türkçe		1	0	1	0
Edebiyat ve Toplum ilişkisi		1	0	1	0
Edebiyatın topluma ilişkisini belirler.		1	0	1	0
Parçadaki Cümlelerin İçerik ve Özellikleri		1	0	1	0
HİKÂYE		9	1	1	11
Yazım Kuralları		3	0	2	0
Noktalama İşaretleri		2	0	1	0
Edebiyatın Sanat Akımlarıyla ilişkisi		3	0	0	0
Edebiyatın sanat akımlarıyla ilişkisini belirler.		3	0	0	0
Edebi Akımlar		7	0	1	0
Edebi akımları ve edebiyata yansımalarını bilir.		3	0	0	0
Anlatım Teknikleri		1	0	0	0
Düşünceyi Geliştirme Yolları		1	0	0	0
Sözcükte Anlam		2	2	0	100
Söz Öbeklerinde Anlam		1	0	1	0
Paragrafta Ana Düşünce (Ana Fikir)		2	1	1	50
Toplumcu gerçekçi hikâyelerin özelliklerini kavrar ve bu anlayışla eser veren yazarları bilir.		3	0	1	0
Modernist hikâyelerin özelliklerini kavrar ve bu anlayışla eser veren yazarları bilir.		1	0	1	0
TYT Sosyal					
Tarih-1					
XVII. yüzyılda değişen siyasi rekabet içerisinde Osmanlı Devleti'nin izlediği politikaları açıklar.		9	6	1	67
Denizcilik faaliyetlerinin içdenizlerden okyanuslara taşınmasının dünya siyasetine ve ticaretine etkilerini analiz eder.		1	0	0	0
Coğrafya-1					
Biyocoğrafya		4	1	1	25
Ekosistemler ve Madde Döngüleri		4	3	1	75
Su Ekosistemleri		2	1	0	50
Felsefe					
MÖ 6. Yüzyıl - MS 2. Yüzyıl Felsefesinin Ayırtıcı Nitelikleri		2	0	1	0
MÖ 6. Yüzyıl - MS 2. Yüzyıl Filozoflarının Felsefi Görüşleri		2	1	0	50
Felsefenin Ortaya Çıkışı		1	1	0	100
Din Kül. ve Ahl. Bil.					
Dünya ve Ahiret		5	2	1	40
TYT Matematik					
Matematik-1					
Yönlü açığı açıklar.		1	1	0	100
Trigonometrik fonksiyonları birim çember yardımıyla açıklar.		28	9	10	32
Kosinüs teoremiyle ilgili problemler çözer.		1	0	0	0
TYT Fen					
Fizik					
Vektörlerin Özellikleri ve Bileşke Vektör		6	1	4	17
Bağıl Hareket		4	2	2	50
Kimya					
Atomun Kuantum Modeli		6	1	2	17
Periyodik Özellikler		1	0	1	0
Periyodik Sistem ve Elektron Dizilimleri		3	0	1	0
Biyoloji					
Sinir Doku		4	0	1	0
Sinir Sistemi		1	0	1	0
Beyin		4	2	1	50
Çevresel Sinir Sistemi		1	0	0	0

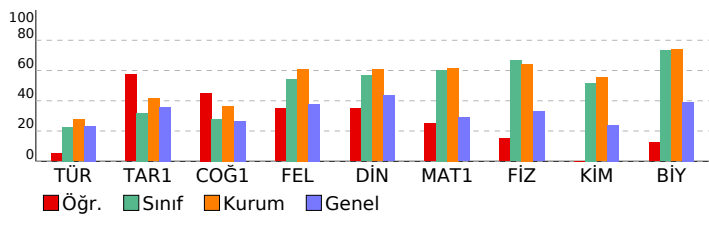

SINAV SONUÇ BELGESİ	BİLGİ SARMAL 11.SINIF 1.DENEME
AĞRI / AĞRI MERKEZ / AĞRI HÜSEYİN CELAL YARDIMCI FEN LİSESİ	DERSLERE GÖRE BAŞARI ANALİZİ

Öğrenci	Numara	Sınıf
HASAN YILDIZ	1183	11B

Puan Türü	Puan	Genel Ort.	Dereceler				
			Snf	Kurum	İlçe	İl	Genel
TYT	▲ 279,242	248,570	22	93	93	93	3196
Puanı Hesaplanan:			113	113	113	113	10379
Katılımlar:			29	113	113	113	10379

Ders	Soru	Doğru	Yanlış	Net	Başarı %	Sınıf Ort.	Kurum Ort.	Genel Ort.
Türkçe	30	7	7	5,25	18	▼ 6,78	▼ 8,31	▼ 6,97
Tarih-1	10	5	0	5,00	50	▲ 3,18	▲ 4,15	▲ 3,60
Coğrafya-1	10	1	2	0,50	5	▼ 2,80	▼ 3,65	▼ 2,66
Felsefe	5	5	0	5,00	100	▲ 2,72	▲ 3,05	▲ 1,90
Din Kül. ve Ahl. Bil.	5	5	0	5,00	100	▲ 2,84	▲ 3,04	▲ 2,17
TYT Sosyal	30	16	2	15,50	52	▲ 11,53	▲ 13,89	▲ 10,34
Matematik-1	30	16	4	15,00	50	▼ 18,11	▼ 18,50	▲ 8,72
Fizik	10	3	4	2,00	20	▼ 6,65	▼ 6,42	▼ 3,28
Kimya	10	3	6	1,50	15	▼ 5,17	▼ 5,53	▼ 2,40
Biyoloji	10	7	2	6,50	65	▼ 7,31	▼ 7,38	▲ 3,93
TYT Fen	30	13	12	10,00	33	▼ 19,13	▼ 19,33	▲ 9,61
Toplam:	120	52	25	45,75	38	▼ 55,55	▼ 60,03	▲ 35,63

Soru No	123456789012345678901234567890
---------	--------------------------------

TYT Türkçe	bd ba a Da BbCDA A C
Cevap Anahtarı	A CBDBCCBCDEADDEBECADAAEAEAEEC

TYT Sosyal	BE C D C b B bCBDEDCABEA
Cevap Anahtarı	A BEECDDACDDDECBDBABEDECBEDECABEA

TYT Matematik	EEB D AD B BCaE a BdEAB eDA
Cevap Anahtarı	A EEBBDCADBBADCBCEBDBEEABBADA

TYT Fen	Cb dce ABaDcEdbcA beCBCECEEE
Cevap Anahtarı	A CCDCABCBAEBDEBDBAECDCBCECEEE

TYT Türkçe	S	D	Y	B%
Türkçe	1	0	1	0
Edebiyat ve Toplum ilişkisi	1	0	1	0
Edebiyatın topluma ilişkisini belirler.	1	0	1	0
Parçadaki Cümlelerin İçerik ve Özellikleri	1	0	1	0
HKAYE	9	1	0	11
Yazım Kuralları	3	0	3	0
Noktalama İşaretleri	2	1	1	50
Edebiyatın Sanat Akımlarıyla ilişkisi	3	0	0	0
Edebiyatın sanat akımlarıyla ilişkisini belirler.	3	0	0	0
Edebi Akımlar	7	0	0	0
Edebi akımları ve edebiyata yansımalarını bilir.	3	0	0	0
Anlatım Teknikleri	1	1	0	100
Düşünceyi Geliştirme Yolları	1	1	0	100
Sözcükte Anlam	2	1	1	50
Söz Öbeklerinde Anlam	1	1	0	100
Paragrafta Ana Düşünce (Ana Fikir)	2	2	0	100
Toplumcu gerçekçi hikâyelerin özelliklerini kavrar ve bu anlayışla eser veren yazarları bilir.	3	0	0	0
Modernist hikâyelerin özelliklerini kavrar ve bu anlayışla eser veren yazarları bilir.	1	0	0	0

TYT Sosyal	S	D	Y	B%
Tarih-1	9	5	0	56
XVII. yüzyılda değişen siyasi rekabet içerisinde Osmanlı Devleti'nin izlediği politikaları açıklar.	1	0	0	0
Denizcilik faaliyetlerinin içdenizlerden okyanuslara taşınmasının dünya siyasetine ve ticaretine etkilerini analiz eder.	1	0	0	0
Coğrafya-1	4	0	1	0
Biyoçeşitlilik	4	1	0	25
Ekosistemler ve Madde Döngüleri	2	0	1	0
Su Ekosistemleri	2	0	1	0
Felsefe	2	2	0	100
MÖ 6. Yüzyıl - MS 2. Yüzyıl Felsefesinin Ayırtıcı Nitelikleri	2	2	0	100
MÖ 6. Yüzyıl - MS 2. Yüzyıl Filozoflarının Felsefi Görüşleri	1	1	0	100
Felsefenin Ortaya Çıkışı	1	1	0	100
Din Kül. ve Ahl. Bil.	5	5	0	100
Dünya ve Ahiret	5	5	0	100

TYT Matematik	S	D	Y	B%
Matematik-1	1	1	0	100
Yönlü açığı açıklar.	28	15	4	54
Trigonometrik fonksiyonları birim çember yardımıyla açıklar.	1	0	0	0
Kosinüs teoremiyle ilgili problemler çözer.	1	0	0	0

TYT Fen	S	D	Y	B%
Fizik	6	2	3	33
Vektörlerin Özellikleri ve Bileşke Vektör	4	1	1	25
Bağıl Hareket	3	1	1	33
Kimya	6	2	4	33
Atomun Kuantum Modeli	1	0	1	0
Periyodik Özellikler	3	1	1	33
Periyodik Sistem ve Elektron Dizilimleri	4	2	2	50
Biyoloji	1	1	0	100
Sinir Doku	4	4	0	100
Sinir Sistemi	1	1	0	100
Beyin	4	4	0	100
Çevresel Sinir Sistemi	1	0	0	0

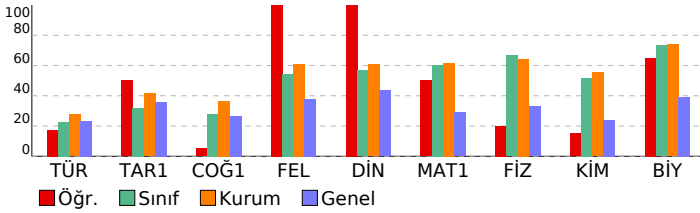

SINAV SONUÇ BELGESİ							
AĞRI / AĞRI MERKEZ / AĞRI HÜSEYİN CELAL YARDIMCI FEN LİSESİ							
Öğrenci				Numara		Sınıf	
HATİCE KAZMACI				1169		11B	
Puan Türü	Puan	Genel Ort.	Dereceler				
			Snf	Kurum	İlçe	İl	Genel
TYT	▲ 319,271	248,570	12	60	60	60	1502
Puanı Hesaplanan:			113	113	113	113	10379
Katılımlar:			29	113	113	113	10379

Ders	Soru	Doğru	Yanlış	Net	Başarı %	Sınıf Ort.	Kurum Ort.	Genel Ort.
Türkçe	30	13	6	11,50	38	▲ 6,78	▲ 8,31	▲ 6,97
Tarih-1	10	5	1	4,75	48	▲ 3,18	▲ 4,15	▲ 3,60
Coğrafya-1	10	2	2	1,50	15	▼ 2,80	▼ 3,65	▼ 2,66
Felsefe	5	4	1	3,75	75	▲ 2,72	▲ 3,05	▲ 1,90
Din Kül. ve Ahl. Bil.	5	5	0	5,00	100	▲ 2,84	▲ 3,04	▲ 2,17
TYT Sosyal	30	16	4	15,00	50	▲ 11,53	▲ 13,89	▲ 10,34
Matematik-1	30	17	3	16,25	54	▼ 18,11	▼ 18,50	▲ 8,72
Fizik	10	5	5	3,75	38	▼ 6,65	▼ 6,42	▲ 3,28
Kimya	10	4	5	2,75	28	▼ 5,17	▼ 5,53	▲ 2,40
Biyoloji	10	10	0	10,00	100	▲ 7,31	▲ 7,38	▲ 3,93
TYT Fen	30	19	10	16,50	55	▼ 19,13	▼ 19,33	▲ 9,61
Toplam:	120	65	23	59,25	49	▲ 55,55	▼ 60,03	▲ 35,63

Soru No	123456789012345678901234567890
TYT Türkçe	d a aD eD BECDADA AEcCCd
Cevap Anahtarı	B
TYT Sosyal	ECDD Ce B E bc DdDCBBEACA
Cevap Anahtarı	B
TYT Matematik	B DCAD BDADC aE Bd A eDAEE
Cevap Anahtarı	B
TYT Fen	cCAdaeABCbBEacc CcDBCEECEEDC
Cevap Anahtarı	B

BİLGİ SARMAL 11.SINIF 1.DENEME				
DERSLERE GÖRE BAŞARI ANALİZİ				

TYT Türkçe				
Türkçe	S	D	Y	B%
Edebiyat ve Toplum ilişkisi	1	1	0	100
Edebiyatın topluma ilişkisini belirler.	1	1	0	100
Parçadaki Cümlelerin İçerik ve Özellikleri	1	0	1	0
HİKAYE	9	3	2	33
Yazım Kuralları	3	0	1	0
Noktalama İşaretleri	2	1	1	50
Edebiyatın Sanat Akımlarıyla ilişkisi	3	1	0	33
Edebiyatın sanat akımlarıyla ilişkisini belirler.	3	1	0	33
Edebi Akımlar	7	1	1	14
Edebi akımları ve edebiyata yansımalarını bilir.	3	1	0	33
Anlatım Teknikleri	1	1	0	100
Düşünceyi Geliştirme Yolları	1	1	0	100
Sözcükte Anlam	2	2	0	100
Söz Öbeklerinde Anlam	1	1	0	100
Paragrafta Ana Düşünce (Ana Fikir)	2	2	0	100
Toplumcu gerçekçi hikâyelerin özelliklerini kavrar ve bu anlayışla eser veren yazarları bilir.	3	2	1	67
Modernist hikâyelerin özelliklerini kavrar ve bu anlayışla eser veren yazarları bilir.	1	0	0	0

TYT Sosyal				
Tarih-1	S	D	Y	B%
XVII. yüzyılda değişen siyasi rekabet içerisinde Osmanlı Devleti'nin izlediği politikaları açıklar.	9	5	1	56
Denizcilik faaliyetlerinin içdenizlerden okyanuslara taşınmasının dünya siyasetine ve ticaretine etkilerini analiz eder.	1	0	0	0
Coğrafya-1				
Biyocoğrafya	4	0	1	0
Ekosistemler ve Madde Döngüleri	4	1	0	25
Su Ekosistemleri	2	1	1	50
Felsefe				
MÖ 6. Yüzyıl - MS 2. Yüzyıl Felsefesinin Ayırtıcı Nitelikleri	2	2	0	100
MÖ 6. Yüzyıl - MS 2. Yüzyıl Filozoflarının Felsefi Görüşleri	2	2	0	100
Felsefenin Ortaya Çıkışı	1	0	1	0
Din Kül. ve Ahl. Bil.				
Dünya ve Ahiret	5	5	0	100

TYT Matematik				
Matematik-1	S	D	Y	B%
Yönlü açığı açıklar.	1	1	0	100
Trigonometrik fonksiyonları birim çember yardımıyla açıklar.	28	16	3	57
Kosinüs teoremiyle ilgili problemler çözer.	1	0	0	0

TYT Fen				
Fizik	S	D	Y	B%
Vektörlerin Özellikleri ve Bileşke Vektör	6	3	3	50
Bağıl Hareket	4	2	2	50
Kimya				
Atomun Kuantum Modeli	6	3	3	50
Periyodik Özellikler	1	0	1	0
Periyodik Sistem ve Elektron Dizilimleri	3	1	1	33
Biyoloji				
Sinir Doku	4	4	0	100
Sinir Sistemi	1	1	0	100
Beyin	4	4	0	100
Çevresel Sinir Sistemi	1	1	0	100

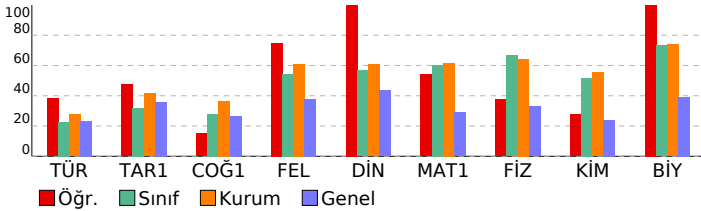

SINAV SONUÇ BELGESİ

AĞRI / AĞRI MERKEZ / AĞRI HÜSEYİN CELAL YARDIMCI FEN LİSESİ

Öğrenci	Numara	Sınıf
İKRA SU ERDEN	1172	11B

Puan Türü	Puan	Genel Ort.	Dereceler				
			Snf	Kurum	İlçe	İl	Genel
TYT	▲ 339,016	248,570	9	42	42	42	965
Puanı Hesaplanan:			113	113	113	113	10379
Katılımlar:			29	113	113	113	10379

Ders	Soru	Doğru	Yanlış	Net	Başarı %	Sınıf Ort.	Kurum Ort.	Genel Ort.
Türkçe	30	9	9	6,75	23	▼ 6,78	▼ 8,31	▼ 6,97
Tarih-1	10	1	0	1,00	10	▼ 3,18	▼ 4,15	▼ 3,60
Coğrafya-1	10	4	3	3,25	33	▲ 2,80	▼ 3,65	▲ 2,66
Felsefe	5	4	1	3,75	75	▲ 2,72	▲ 3,05	▲ 1,90
Din Kül. ve Ahl. Bil.	5	3	0	3,00	60	▲ 2,84	▼ 3,04	▲ 2,17
TYT Sosyal	30	12	4	11,00	37	▼ 11,53	▼ 13,89	▲ 10,34
Matematik-1	30	24	5	22,75	76	▲ 18,11	▲ 18,50	▲ 8,72
Fizik	10	8	2	7,50	75	▲ 6,65	▲ 6,42	▲ 3,28
Kimya	10	8	2	7,50	75	▲ 5,17	▲ 5,53	▲ 2,40
Biyoloji	10	10	0	10,00	100	▲ 7,31	▲ 7,38	▲ 3,93
TYT Fen	30	26	4	25,00	83	▲ 19,13	▲ 19,33	▲ 9,61
Toplam:	120	71	22	65,50	55	▲ 55,55	▲ 60,03	▲ 35,63

Soru No: 123456789012345678901234567890

TYT Türkçe	dbC Da BbbDADc cA dCCd
Cevap Anahtarı	B
TYT Sosyal	D BdB EcbDEaCB ACA
Cevap Anahtarı	B
TYT Matematik	BcDCADBBDCeCdCDEBD BbEABBADAEE
Cevap Anahtarı	B
TYT Fen	DCAdCeABCCBbBcBAECEEDBCEECEEDC
Cevap Anahtarı	B

BİLGİ SARMAL 11.SINIF 1.DENEME

DERSLERE GÖRE BAŞARI ANALİZİ

TYT Türkçe		S	D	Y	B%
Türkçe		1	1	0	100
Edebiyat ve Toplum ilişkisi		1	1	0	100
Edebiyatın topluma ilişkisini belirler.		1	1	0	100
Parçadaki Cümlelerin İçerik ve Özellikleri		1	0	1	0
HİKAYE		9	1	4	11
Yazım Kuralları		3	0	2	0
Noktalama İşaretleri		2	2	0	100
Edebiyatın Sanat Akımlarıyla ilişkisi		3	0	0	0
Edebiyatın sanat akımlarıyla ilişkisini belirler.		3	0	0	0
Edebi Akımlar		7	0	0	0
Edebi akımları ve edebiyata yansımalarını bilir.		3	0	0	0
Anlatım Teknikleri		1	1	0	100
Düşüncüyü Geliştirme Yolları		1	1	0	100
Sözcükte Anlam		2	0	2	0
Söz Öbeklerinde Anlam		1	1	0	100
Paragrafta Ana Düşünce (Ana Fikir)		2	2	0	100
Toplumcu gerçekçi hikâyelerin özelliklerini kavrar ve bu anlayışla eser veren yazarları bilir.		3	1	2	33
Modernist hikâyelerin özelliklerini kavrar ve bu anlayışla eser veren yazarları bilir.		1	0	1	0
TYT Sosyal		S	D	Y	B%
Tarih-1		9	1	0	11
XVII. yüzyılda değişen siyasi rekabet içerisinde Osmanlı Devleti'nin izlediği politikaları açıklar.		1	0	0	0
Denizcilik faaliyetlerinin içdenizlerden okyanuslara taşınmasının dünya siyasetine ve ticaretine etkilerini analiz eder.		1	0	0	0
Coğrafya-1		4	0	2	0
Biyocoğrafyilik		4	3	1	75
Ekosistemler ve Madde Döngüleri		2	1	0	50
Su Ekosistemleri		2	1	0	50
Felsefe		2	2	0	100
MÖ 6. Yüzyıl - MS 2. Yüzyıl Felsefesinin Ayırtıcı Nitelikleri		2	1	0	50
MÖ 6. Yüzyıl - MS 2. Yüzyıl Filozoflarının Felsefi Görüşleri		1	1	0	100
Felsefenin Ortaya Çıkışı		1	1	0	100
Din Kül. ve Ahl. Bil.		5	3	0	60
Dünya ve Ahiret		5	3	0	60
TYT Matematik		S	D	Y	B%
Matematik-1		1	1	0	100
Yönlü açığı açıklar.		28	22	5	79
Trigonometrik fonksiyonları birim çember yardımıyla açıklar.		1	1	0	100
Kosinüs teoremiyle ilgili problemler çözer.		1	1	0	100
TYT Fen		S	D	Y	B%
Fizik		6	5	1	83
Vektörlerin Özellikleri ve Bileşke Vektör		4	3	1	75
Bağıl Hareket		2	2	0	100
Kimya		6	4	2	67
Atomun Kuantum Modeli		1	1	0	100
Periyodik Özellikler		3	3	0	100
Periyodik Sistem ve Elektron Dizilimleri		4	4	0	100
Biyoloji		4	4	0	100
Sinir Doku		1	1	0	100
Sinir Sistemi		4	4	0	100
Beyin		1	1	0	100
Çevresel Sinir Sistemi		1	1	0	100

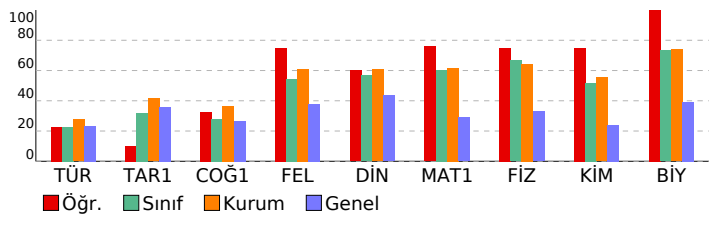

SINAV SONUÇ BELGESİ

AĞRI / AĞRI MERKEZ / AĞRI HÜSEYİN CELAL YARDIMCI FEN LİSESİ

Öğrenci	Numara	Sınıf
KAAN TARILIĞ	1182	11B

Puan Türü	Puan	Genel Ort.	Dereceler				
			Snf	Kurum	İlçe	İl	Genel
TYT	▲ 268,978	248,570	24	101	101	101	3725
Puanı Hesaplanan:			113	113	113	10379	
Katılımlar:			29	113	113	113	10379

Ders	Soru	Doğru	Yanlış	Net	Başarı %	Sınıf Ort.	Kurum Ort.	Genel Ort.
Türkçe	30	12	5	10,75	36	▲ 6,78	▲ 8,31	▲ 6,97
Tarih-1	10	5	0	5,00	50	▲ 3,18	▲ 4,15	▲ 3,60
Coğrafya-1	10	0	0	0,00	0	▼ 2,80	▼ 3,65	▼ 2,66
Felsefe	5	5	0	5,00	100	▲ 2,72	▲ 3,05	▲ 1,90
Din Kül. ve Ahl. Bil.	5	3	0	3,00	60	▲ 2,84	▼ 3,04	▲ 2,17
TYT Sosyal	30	13	0	13,00	43	▲ 11,53	▼ 13,89	▲ 10,34
Matematik-1	30	6	11	3,25	11	▼ 18,11	▼ 18,50	▼ 8,72
Fizik	10	8	2	7,50	75	▲ 6,65	▲ 6,42	▲ 3,28
Kimya	10	4	4	3,00	30	▼ 5,17	▼ 5,53	▲ 2,40
Biyoloji	10	6	4	5,00	50	▼ 7,31	▼ 7,38	▲ 3,93
TYT Fen	30	18	10	15,50	52	▼ 19,13	▼ 19,33	▲ 9,61
Toplam:	120	49	26	42,50	35	▼ 55,55	▼ 60,03	▲ 35,63

Soru No: 123456789012345678901234567890

TYT Türkçe	Cdb a bE D DdECDADA A C
Cevap Anahtarı	A CBDBCCBCDEADDEBECADAAEAEAEEC
TYT Sosyal	ECDD C CBDEDC A
Cevap Anahtarı	A BEECDDACDDDECBDBABEDECBCDEDCABEA
TYT Matematik	EcB Deb d D B adc eB d d e
Cevap Anahtarı	A EEBBDCADBBADCBCEBDBDEEABBADA
TYT Fen	CbDCABCCAB DBbCceA eeadCECECEe
Cevap Anahtarı	A CCDCABCBAEBEBBDBAECDCBCECEEEE

BİLGİ SARMAL 11.SINIF 1.DENEME

DERSLERE GÖRE BAŞARI ANALİZİ

TYT Türkçe		S	D	Y	B%
Türkçe		1	1	0	100
Edebiyat ve Toplum ilişkisi		1	1	0	100
Edebiyatın topluma ilişkisini belirler.		1	1	0	100
Parçadaki Cümlelerin İçerik ve Özellikleri		1	0	1	0
HİKÂYE		9	2	1	22
Yazım Kuralları		3	0	0	0
Noktalama İşaretleri		2	1	1	50
Edebiyatın Sanat Akımlarıyla ilişkisi		3	1	1	33
Edebiyatın sanat akımlarıyla ilişkisini belirler.		3	1	1	33
Edebi Akımlar		7	2	1	29
Edebi akımları ve edebiyata yansımalarını bilir.		3	1	1	33
Anlatım Teknikleri		1	0	1	0
Düşünceyi Geliştirme Yolları		1	0	1	0
Sözcükte Anlam		2	2	0	100
Söz Öbeklerinde Anlam		1	1	0	100
Paragrafta Ana Düşünce (Ana Fikir)		2	2	0	100
Toplumcu gerçekçi hikâyelerin özelliklerini kavrar ve bu anlayışla eser veren yazarları bilir.		3	2	0	67
Modernist hikâyelerin özelliklerini kavrar ve bu anlayışla eser veren yazarları bilir.		1	0	0	0
TYT Sosyal		S	D	Y	B%
Tarih-1		9	5	0	56
XVII. yüzyılda değişen siyasi rekabet içerisinde Osmanlı Devleti'nin izlediği politikaları açıklar.		9	5	0	56
Denizcilik faaliyetlerinin içdenizlerden okyanuslara taşınmasının dünya siyasetine ve ticaretine etkilerini analiz eder.		1	0	0	0
Coğrafya-1		4	0	0	0
Biyocoğrafya		4	0	0	0
Ekosistemler ve Madde Döngüleri		4	0	0	0
Su Ekosistemleri		2	0	0	0
Felsefe		2	2	0	100
MÖ 6. Yüzyıl - MS 2. Yüzyıl Felsefesinin Ayırtıcı Nitelikleri		2	2	0	100
MÖ 6. Yüzyıl - MS 2. Yüzyıl Filozoflarının Felsefi Görüşleri		2	2	0	100
Felsefenin Ortaya Çıkışı		1	1	0	100
Din Kül. ve Ahl. Bil.		5	3	0	60
Dünya ve Ahiret		5	3	0	60
TYT Matematik		S	D	Y	B%
Matematik-1		1	1	0	100
Yönlü açıyı açıklar.		1	1	0	100
Trigonometrik fonksiyonları birim çember yardımıyla açıklar.		28	5	11	18
Kosinüs teoremiyle ilgili problemler çözer.		1	0	0	0
TYT Fen		S	D	Y	B%
Fizik		6	5	1	83
Vektörlerin Özellikleri ve Bileşke Vektör		6	5	1	83
Bağıl Hareket		4	3	1	75
Kimya		6	3	2	50
Atomun Kuantum Modeli		6	3	2	50
Periyodik Özellikler		1	0	1	0
Periyodik Sistem ve Elektron Dizilimleri		3	1	1	33
Biyoloji		4	2	2	50
Sinir Doku		4	2	2	50
Sinir Sistemi		1	0	1	0
Beyin		4	3	1	75
Çevresel Sinir Sistemi		1	1	0	100

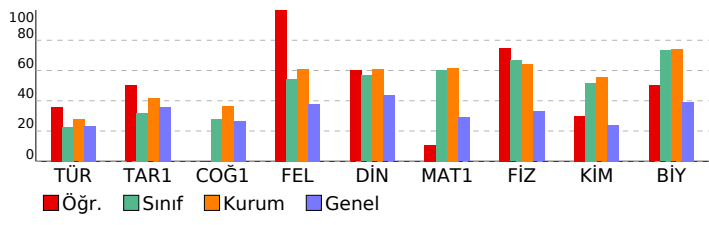

SINAV SONUÇ BELGESİ							BİLGİ SARMAL 11.SINIF 1.DENEME									
AĞRI / AĞRI MERKEZ / AĞRI HÜSEYİN CELAL YARDIMCI FEN LİSESİ							DERSLERE GÖRE BAŞARI ANALİZİ									
Öğrenci				Numara		Sınıf										
KADİR HANO				1166		11B										
Puan Türü	Puan	Genel Ort.	Dereceler					Genel								
			Snf	Kurum	İlçe	İl	Genel									
TYT	▲ 314,495	248,570	13	63	63	63	1662									
Puanı Hesaplanan:			113	113	113	113	10379									
Katılımlar:			29	113	113	113	10379									
Ders	Soru	Doğru	Yanlış	Net	Başarı %	Sınıf Ort.	Kurum Ort.	Genel Ort.								
Türkçe	30	12	8	10,00	33	▲ 6,78	▲ 8,31	▲ 6,97								
Matematik-1	30	24	1	23,75	79	▲ 18,11	▲ 18,50	▲ 8,72								
Fizik	10	7	3	6,25	63	▼ 6,65	▼ 6,42	▲ 3,28								
Kimya	10	9	1	8,75	88	▲ 5,17	▲ 5,53	▲ 2,40								
Biyoloji	10	9	1	8,75	88	▲ 7,31	▲ 7,38	▲ 3,93								
TYT Fen	30	25	5	23,75	79	▲ 19,13	▲ 19,33	▲ 9,61								
Toplam:		120	61	14	57,50	48	▲ 55,55	▼ 60,03	▲ 35,63							
Soru No		123456789012345678901234567890														
TYT Türkçe		DBba d DE eECDADA AadaCd														
Cevap Anahtarı		B DBCCBCDEADDEBECDDADAAEAEAECCB														
TYT Matematik		BB CAD BDADBCBDEB BEEABBeD EE														
Cevap Anahtarı		B BBDCADBBADADBCBDEBDBEEABBADAEE														
TYT Fen		eCaDcEABCCBEbCBAECEDBCEEEEGDC														
Cevap Anahtarı		B DCABCBAACCBEbDBAECEDBCEEEEDC														

TYT Türkçe	S	D	Y	B%
Türkçe				
Edebiyat ve Toplum ilişkisi	1	1	0	100
Edebiyatın topluma ilişkisini belirler.	1	1	0	100
Parçadaki Cümlelerin İçerik ve Özellikleri	1	0	1	0
HİKÂYE	9	4	2	44
Yazım Kuralları	3	1	2	33
Noktalama İşaretleri	2	1	1	50
Edebiyatın Sanat Akımlarıyla ilişkisi	3	0	0	0
Edebiyatın sanat akımlarıyla ilişkisini belirler.	3	0	0	0
Edebi Akımlar	7	0	0	0
Edebi akımları ve edebiyata yansımalarını bilir.	3	0	0	0
Anlatım Teknikleri	1	0	1	0
Düşünceyi Geliştirme Yolları	1	0	1	0
Sözcükte Anlam	2	2	0	100
Söz Öbeklerinde Anlam	1	1	0	100
Paragrafta Ana Düşünce (Ana Fikir)	2	1	1	50
Toplumcu gerçekçi hikâyelerin özelliklerini kavrar ve bu anlayışla eser veren yazarları bilir.	3	2	1	67
Modernist hikâyelerin özelliklerini kavrar ve bu anlayışla eser veren yazarları bilir.	1	0	0	0
TYT Matematik				
Matematik-1				
Yönlü açığı açıklar.	1	1	0	100
Trigonometrik fonksiyonları birim çember yardımıyla açıklar.	28	22	1	79
Kosinüs teoremiyle ilgili problemler çözer.	1	1	0	100
TYT Fen				
Fizik				
Vektörlerin Özellikleri ve Bileşke Vektör	6	4	2	67
Bağıl Hareket	4	3	1	75
Kimya				
Atomun Kuantum Modeli	6	5	1	83
Periyodik Özellikler	1	1	0	100
Periyodik Sistem ve Elektron Dizilimleri	3	3	0	100
Biyoloji				
Sinir Doku	4	4	0	100
Sinir Sistemi	1	1	0	100
Beyin	4	4	0	100
Çevresel Sinir Sistemi	1	0	1	0

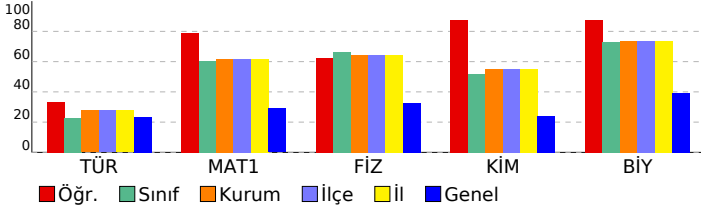

SINAV SONUÇ BELGESİ

AĞRI / AĞRI MERKEZ / AĞRI HÜSEYİN CELAL YARDIMCI FEN LİSESİ

Öğrenci	Numara	Sınıf
M ESAD ÖZBİLGİ	1179	11B

Puan Türü	Puan	Genel Ort.	Dereceler				
			Snf	Kurum	İlçe	İl	Genel
TYT	▲ 281,034	248,570	21	91	91	91	3106
Puanı Hesaplanan:			113	113	113	113	10379
Katılımlar:			29	113	113	113	10379

Ders	Soru	Doğru	Yanlış	Net	Başarı %	Sınıf Ort.	Kurum Ort.	Genel Ort.
Türkçe	30	12	10	9,50	32	▲ 6,78	▲ 8,31	▲ 6,97
Tarih-1	10	3	4	2,00	20	▼ 3,18	▼ 4,15	▼ 3,60
Coğrafya-1	10	3	3	2,25	23	▼ 2,80	▼ 3,65	▼ 2,66
Felsefe	5	5	0	5,00	100	▲ 2,72	▲ 3,05	▲ 1,90
Din Kül. ve Ahl. Bil.	5	4	0	4,00	80	▲ 2,84	▲ 3,04	▲ 2,17
TYT Sosyal	30	15	7	13,25	44	▲ 11,53	▼ 13,89	▲ 10,34
Matematik-1	30	13	6	11,50	38	▼ 18,11	▼ 18,50	▲ 8,72
Fizik	10	6	4	5,00	50	▼ 6,65	▼ 6,42	▲ 3,28
Kimya	10	4	3	3,25	33	▼ 5,17	▼ 5,53	▲ 2,40
Biyoloji	10	5	4	4,00	40	▼ 7,31	▼ 7,38	▲ 3,93
TYT Fen	30	15	11	12,25	41	▼ 19,13	▼ 19,33	▲ 9,61
Toplam:	120	55	34	46,50	39	▼ 55,55	▼ 60,03	▲ 35,63

Soru No: 123456789012345678901234567890

TYT Türkçe	Ca aCa dDd aDb BcCDADA cA cC
Cevap Anahtarı	A CBDBCCBCDEADDEBECADAAEAEAEEC
TYT Sosyal	aE bDD ee c bBaAB CBDEDCABE
Cevap Anahtarı	A BEECDDACDDDECBDBEBEDECDBEDECABEA
TYT Matematik	EEBdD AD BD c aE BbEAd eD
Cevap Anahtarı	A EEBBDCADBBADCBCEBDBEEABBADA
TYT Fen	CaDCaAaCeAebDB d BA eeCaCEECcc
Cevap Anahtarı	A CCDCABCBAEBEBEBDBAECDCBCECECEE

BİLGİ SARMAL 11.SINIF 1.DENEME

DERSLERE GÖRE BAŞARI ANALİZİ

TYT Türkçe		S	D	Y	B%
Türkçe		1	1	0	100
Edebiyat ve Toplum ilişkisi		1	1	0	100
Edebiyatın topluma ilişkisini belirler.		1	1	0	100
Parçadaki Cümlelerin İçerik ve Özellikleri		1	0	1	0
HİKÂYE		9	2	3	22
Yazım Kuralları		3	1	2	33
Noktalama İşaretleri		2	1	1	50
Edebiyatın Sanat Akımlarıyla ilişkisi		3	1	0	33
Edebiyatın sanat akımlarıyla ilişkisini belirler.		3	1	0	33
Edebi Akımlar		7	1	2	14
Edebi akımları ve edebiyata yansımalarını bilir.		3	1	0	33
Anlatım Teknikleri		1	1	0	100
Düşünceyi Geliştirme Yolları		1	1	0	100
Sözcükte Anlam		2	1	1	50
Söz Öbeklerinde Anlam		1	1	0	100
Paragrafta Ana Düşünce (Ana Fikir)		2	2	0	100
Toplumcu gerçekçi hikâyelerin özelliklerini kavrar ve bu anlayışla eser veren yazarları bilir.		3	2	1	67
Modernist hikâyelerin özelliklerini kavrar ve bu anlayışla eser veren yazarları bilir.		1	0	1	0
TYT Sosyal		9	3	4	33
Tarih-1		1	0	0	0
XVII. yüzyılda değişen siyasi rekabet içerisinde Osmanlı Devleti'nin izlediği politikaları açıklar.		9	3	4	33
Denizcilik faaliyetlerinin içdenizlerden okyanuslara taşınmasının dünya siyasetine ve ticaretine etkilerini analiz eder.		1	0	0	0
Coğrafya-1		4	0	2	0
Biyocoğrafya		4	0	2	0
Ekosistemler ve Madde Döngüleri		4	3	1	75
Su Ekosistemleri		2	0	0	0
Felsefe		2	2	0	100
MÖ 6. Yüzyıl - MS 2. Yüzyıl Felsefesinin Ayırtıcı Nitelikleri		2	2	0	100
MÖ 6. Yüzyıl - MS 2. Yüzyıl Filozoflarının Felsefi Görüşleri		2	2	0	100
Felsefenin Ortaya Çıkışı		1	1	0	100
Din Kül. ve Ahl. Bil.		5	4	0	80
Dünya ve Ahiret		5	4	0	80
TYT Matematik		1	1	0	100
Matematik-1		28	12	6	43
Yönlü açığı açıklar.		1	1	0	100
Trigonometrik fonksiyonları birim çember yardımıyla açıklar.		28	12	6	43
Kosinüs teoremiyle ilgili problemler çözer.		1	0	0	0
TYT Fen		4	2	2	50
Fizik		6	4	2	67
Vektörlerin Özellikleri ve Bileşke Vektör		6	4	2	67
Bağıl Hareket		4	2	2	50
Kimya		6	2	2	33
Atomun Kuantum Modeli		6	2	2	33
Periyodik Özellikler		1	1	0	100
Periyodik Sistem ve Elektron Dizilimleri		3	1	1	33
Biyoloji		4	3	1	75
Sinir Doku		4	3	1	75
Sinir Sistemi		1	0	1	0
Beyin		4	2	2	50
Çevresel Sinir Sistemi		1	0	0	0

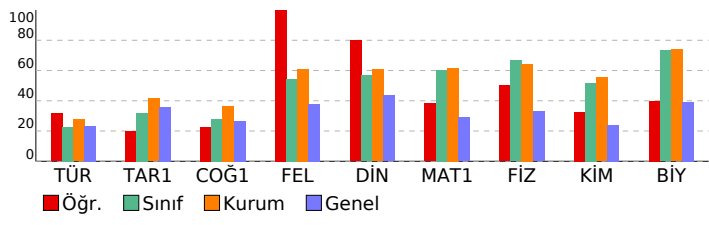

SINAV SONUÇ BELGESİ

AĞRI / AĞRI MERKEZ / AĞRI HÜSEYİN CELAL YARDIMCI FEN LİSESİ

BİLGİ SARMAL 11.SINIF 1.DENEME

DERSLERE GÖRE BAŞARI ANALİZİ

Öğrenci	Numara	Sınıf					
M ESAT SAMUR	1158	11B					
Puan Türü	Puan	Genel Ort.	Dereceler				
TYT	▲ 301,015	248,570	Snf	Kurum	İlçe	İl	Genel
	Puanı Hesaplanan:		113	113	113	113	10379
Katılımlar:		29	113	113	113	10379	

Ders	Soru	Doğru	Yanlış	Net	Başarı %	Sınıf Ort.	Kurum Ort.	Genel Ort.
Matematik-1	30	24	6	22,50	75	▲18,11	▲18,50	▲8,72
Fizik	10	10	0	10,00	100	▲6,65	▲6,42	▲3,28
Kimya	10	10	0	10,00	100	▲5,17	▲5,53	▲2,40
Biyoloji	10	10	0	10,00	100	▲7,31	▲7,38	▲3,93
TYT Fen	30	30	0	30,00	100	▲19,13	▲19,33	▲9,61
Toplam:	120	54	6	52,50	44	▼55,55	▼60,03	▲35,63

Soru No 123456789012345678901234567890

TYT Matematik BBDCADBBDDcDbBCeEBaeBdEABBADAEE

Cevap Anahtarı B BBDCADBBDDADCBCEBDDDBEEABBADAEE

TYT Fen DCABCBAABCCBEBDBAECEDBCEEECEEDC

Cevap Anahtarı B DCABCBAABCCBEBDBAECEDBCEEECEEDC

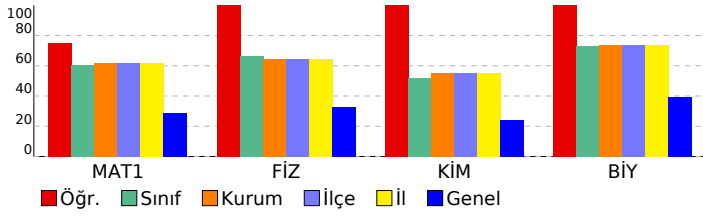

TYT Matematik	S	D	Y	B%
Matematik-1				
Yönlü açığı açıklar.	1	1	0	100
Trigonometrik fonksiyonları birim çember yardımıyla açıklar.	28	22	6	79
Kosinüs teoremiyle ilgili problemler çözer.	1	1	0	100
TYT Fen				
Fizik				
Vektörlerin Özellikleri ve Bileşke Vektör	6	6	0	100
Bağıl Hareket	4	4	0	100
Kimya				
Atomun Kuantum Modeli	6	6	0	100
Periyodik Özellikler	1	1	0	100
Periyodik Sistem ve Elektron Dizilimleri	3	3	0	100
Biyoloji				
Sinir Doku	4	4	0	100
Sinir Sistemi	1	1	0	100
Beyin	4	4	0	100
Çevresel Sinir Sistemi	1	1	0	100

SINAV SONUÇ BELGESİ

AĞRI / AĞRI MERKEZ / AĞRI HÜSEYİN CELAL YARDIMCI FEN LİSESİ

Öğrenci	Numara	Sınıf
M SAİT YILDIZ	1170	11B

Puan Türü	Puan	Genel Ort.	Dereceler				Genel
			Snf	Kurum	İlçe	İl	
TYT	▼ 241,037	248,570	26	107	107	107	5416
Puanı Hesaplanan:			113	113	113	113	10379
Katılımlar:			29	113	113	113	10379

Ders	Soru	Doğru	Yanlış	Net	Başarı %	Sınıf Ort.	Kurum Ort.	Genel Ort.
Türkçe	30	13	11	10,25	34	▲ 6,78	▲ 8,31	▲ 6,97
Tarih-1	10	6	2	5,50	55	▲ 3,18	▲ 4,15	▲ 3,60
Coğrafya-1	10	0	0	0,00	0	▼ 2,80	▼ 3,65	▼ 2,66
Felsefe	5	0	0	0,00	0	▼ 2,72	▼ 3,05	▼ 1,90
Din Kül. ve Ahl. Bil.	5	2	1	1,75	35	▼ 2,84	▼ 3,04	▼ 2,17
TYT Sosyal	30	8	3	7,25	24	▼ 11,53	▼ 13,89	▼ 10,34
Matematik-1	30	7	7	5,25	18	▼ 18,11	▼ 18,50	▼ 8,72
Fizik	10	7	3	6,25	63	▼ 6,65	▼ 6,42	▲ 3,28
Kimya	10	3	3	2,25	23	▼ 5,17	▼ 5,53	▼ 2,40
Biyoloji	10	3	4	2,00	20	▼ 7,31	▼ 7,38	▼ 3,93
TYT Fen	30	13	10	10,50	35	▼ 19,13	▼ 19,33	▲ 9,61
Toplam:	120	41	31	33,25	28	▼ 55,55	▼ 60,03	▼ 35,63

Soru No: 123456789012345678901234567890

TYT Türkçe	BeCBCbcc DbDdbCDADA aA dCbd
Cevap Anahtarı	B DBCCBCDEADDEBECDDADAAEAEAECCB
TYT Sosyal	ECDD eDDa e A A
Cevap Anahtarı	B ECDDACDDBECBDABEDEDDEDCBBEACA
TYT Matematik	BcD bDa c Db B B e e E
Cevap Anahtarı	B BBDcADBBADcBCDEBDBEEABBADAEE
TYT Fen	DCAeCddBCCB cdA a DdecE EbD
Cevap Anahtarı	B DCABCABCCBEEDBAECEEDBCEEEEDC

BİLGİ SARMAL 11.SINIF 1.DENEME

DERSLERE GÖRE BAŞARI ANALİZİ

TYT Türkçe		S	D	Y	B%
Türkçe		1	0	1	0
Edebiyat ve Toplum ilişkisi		1	0	1	0
Edebiyatın topluma ilişkisini belirler.		1	0	1	0
Parçadaki Cümlelerin İçerik ve Özellikleri		1	0	1	0
HİKÂYE		9	3	2	33
Yazım Kuralları		3	1	2	33
Noktalama İşaretleri		2	2	0	100
Edebiyatın Sanat Akımlarıyla ilişkisi		3	2	1	67
Edebiyatın sanat akımlarıyla ilişkisini belirler.		3	2	1	67
Edebi Akımlar		7	2	3	29
Edebi akımları ve edebiyata yansımalarını bilir.		3	2	1	67
Anlatım Teknikleri		1	0	1	0
Düşüncüyü Geliştirme Yolları		1	0	1	0
Sözcükte Anlam		2	1	1	50
Söz Öbeklerinde Anlam		1	1	0	100
Paragrafta Ana Düşünce (Ana Fikir)		2	2	0	100
Toplumcu gerçekçi hikâyelerin özelliklerini kavrar ve bu anlayışla eser veren yazarları bilir.		3	2	1	67
Modernist hikâyelerin özelliklerini kavrar ve bu anlayışla eser veren yazarları bilir.		1	0	1	0
TYT Sosyal		1	1	0	100
Tarih-1		9	5	2	56
XVII. yüzyılda değişen siyasi rekabet içerisinde Osmanlı Devleti'nin izlediği politikaları açıklar.		1	1	0	100
Denizcilik faaliyetlerinin içdenizlerden okyanuslara taşınmasının dünya siyasetine ve ticaretine etkilerini analiz eder.		1	1	0	100
Coğrafya-1		4	0	0	0
Biyocoğrafya		4	0	0	0
Ekosistemler ve Madde Döngüleri		4	0	0	0
Su Ekosistemleri		2	0	0	0
Felsefe		2	0	0	0
MÖ 6. Yüzyıl - MS 2. Yüzyıl Felsefesinin Ayırtıcı Nitelikleri		2	0	0	0
MÖ 6. Yüzyıl - MS 2. Yüzyıl Filozoflarının Felsefi Görüşleri		2	0	0	0
Felsefenin Ortaya Çıkışı		1	0	0	0
Din Kül. ve Ahl. Bil.		5	2	1	40
Dünya ve Ahiret		5	2	1	40
TYT Matematik		1	0	0	0
Matematik-1		28	7	7	25
Yönlü açığı açıklar.		1	0	0	0
Trigonometrik fonksiyonları birim çember yardımıyla açıklar.		28	7	7	25
Kosinüs teoremiyle ilgili problemler çözer.		1	0	0	0
TYT Fen		4	2	0	50
Fizik		6	4	2	67
Vektörlerin Özellikleri ve Bileşke Vektör		4	3	1	75
Bağıl Hareket		3	1	1	33
Kimya		6	2	1	33
Atomun Kuantum Modeli		1	0	1	0
Periyodik Özellikler		3	1	1	33
Periyodik Sistem ve Elektron Dizilimleri		4	2	2	25
Biyoloji		1	0	1	0
Sinir Doku		4	2	2	25
Sinir Sistemi		1	0	1	0
Beyin		4	2	0	50
Çevresel Sinir Sistemi		1	0	1	0

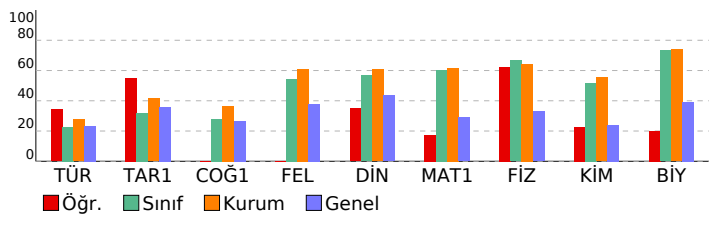

SINAV SONUÇ BELGESİ

AĞRI / AĞRI MERKEZ / AĞRI HÜSEYİN CELAL YARDIMCI FEN LİSESİ

Öğrenci	Numara	Sınıf
MANAY MUHAMMED	1184	11B

Puan Türü	Puan	Genel Ort.	Dereceler				
			Snf	Kurum	İlçe	İl	Genel
TYT	▲ 319,821	248,570	11	59	59	59	1483
Puanı Hesaplanan:			113	113	113	113	10379
Katılımlar:			29	113	113	113	10379

Ders	Soru	Doğru	Yanlış	Net	Başarı %	Sınıf Ort.	Kurum Ort.	Genel Ort.
Türkçe	30	8	2	7,50	25	▲ 6,78	▼ 8,31	▲ 6,97
Tarih-1	10	3	0	3,00	30	▼ 3,18	▼ 4,15	▼ 3,60
Coğrafya-1	10	7	1	6,75	68	▲ 2,80	▲ 3,65	▲ 2,66
Felsefe	5	0	0	0,00	0	▼ 2,72	▼ 3,05	▼ 1,90
Din Kül. ve Ahl. Bil.	5	1	0	1,00	20	▼ 2,84	▼ 3,04	▼ 2,17
TYT Sosyal	30	11	1	10,75	36	▼ 11,53	▼ 13,89	▲ 10,34
Matematik-1	30	24	1	23,75	79	▲ 18,11	▲ 18,50	▲ 8,72
Fizik	10	10	0	10,00	100	▲ 6,65	▲ 6,42	▲ 3,28
Kimya	10	5	2	4,50	45	▼ 5,17	▼ 5,53	▲ 2,40
Biyoloji	10	4	5	2,75	28	▼ 7,31	▼ 7,38	▼ 3,93
TYT Fen	30	19	7	17,25	58	▼ 19,13	▼ 19,33	▲ 9,61
Toplam:	120	62	11	59,25	49	▲ 55,55	▼ 60,03	▲ 35,63

Soru No: 123456789012345678901234567890

TYT Türkçe	C Db CDA A CCd
Cevap Anahtarı	B DBCCBCDEADDEBECDDADAAEAEAECCB
TYT Sosyal	DD B BDABEDbD A
Cevap Anahtarı	B ECDDACDDBECBDABEDEDDEDCBBEACA
TYT Matematik	B DCADcBDAD B EBD BEEABBADAEE
Cevap Anahtarı	B BDCADBBADADCBCEBDBBEEABBADAEE
TYT Fen	DCABCABCC EbcBA e DaCaEe EcDe
Cevap Anahtarı	B DCABCABCCBEBDBAECEDEBCEEEEDC

BİLGİ SARMAL 11.SINIF 1.DENEME

DERSLERE GÖRE BAŞARI ANALİZİ

TYT Türkçe	S	D	Y	B%
Türkçe	1	1	0	100
Edebiyat ve Toplum ilişkisi	1	1	0	100
Edebiyatın topluma ilişkisini belirler.	1	1	0	100
Parçadaki Cümlelerin İçerik ve Özellikleri	1	0	1	0
HİKÂYE	9	1	0	11
Yazım Kuralları	3	0	1	0
Noktalama İşaretleri	2	2	0	100
Edebiyatın Sanat Akımlarıyla ilişkisi	3	0	0	0
Edebiyatın sanat akımlarıyla ilişkisini belirler.	3	0	0	0
Edebi Akımlar	7	0	0	0
Edebi akımları ve edebiyata yansımalarını bilir.	3	0	0	0
Anlatım Teknikleri	1	0	0	0
Düşünceyi Geliştirme Yolları	1	0	0	0
Sözcükte Anlam	2	1	0	50
Söz Öbeklerinde Anlam	1	1	0	100
Paragrafta Ana Düşünce (Ana Fikir)	2	2	0	100
Toplumcu gerçekçi hikâyelerin özelliklerini kavrar ve bu anlayışla eser veren yazarları bilir.	3	0	0	0
Modernist hikâyelerin özelliklerini kavrar ve bu anlayışla eser veren yazarları bilir.	1	0	0	0

TYT Sosyal	S	D	Y	B%
Tarih-1	9	3	0	33
XVII. yüzyılda değişen siyasi rekabet içerisinde Osmanlı Devleti'nin izlediği politikaları açıklar.	1	0	0	0
Denizcilik faaliyetlerinin içdenizlerden okyanuslara taşınmasının dünya siyasetine ve ticaretine etkilerini analiz eder.	1	0	0	0
Coğrafya-1	4	2	0	50
Biyoçeşitlilik	4	4	0	100
Ekosistemler ve Madde Döngüleri	2	1	1	50
Su Ekosistemleri	2	1	1	50
Felsefe	2	0	0	0
MÖ 6. Yüzyıl - MS 2. Yüzyıl Felsefesinin Ayırtıcı Nitelikleri	2	0	0	0
MÖ 6. Yüzyıl - MS 2. Yüzyıl Filozoflarının Felsefi Görüşleri	2	0	0	0
Felsefenin Ortaya Çıkışı	1	0	0	0
Din Kül. ve Ahl. Bil.	5	1	0	20
Dünya ve Ahiret	5	1	0	20

TYT Matematik	S	D	Y	B%
Matematik-1	1	1	0	100
Yönlü açığı açıklar.	28	22	1	79
Trigonometrik fonksiyonları birim çember yardımıyla açıklar.	1	1	0	100
Kosinüs teoremiyle ilgili problemler çözer.	1	1	0	100

TYT Fen	S	D	Y	B%
Fizik	6	6	0	100
Vektörlerin Özellikleri ve Bileşke Vektör	4	4	0	100
Bağıl Hareket	3	1	1	33
Kimya	6	3	1	50
Atomun Kuantum Modeli	1	1	0	100
Periyodik Özellikler	3	1	1	33
Periyodik Sistem ve Elektron Dizilimleri	4	2	2	50
Biyoloji	1	0	1	0
Sinir Doku	4	2	2	50
Sinir Sistemi	1	0	1	0
Beyin	4	2	1	50
Çevresel Sinir Sistemi	1	0	1	0

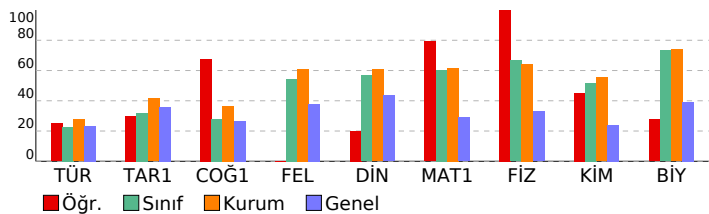

SINAV SONUÇ BELGESİ							
AĞRI / AĞRI MERKEZ / AĞRI HÜSEYİN CELAL YARDIMCI FEN LİSESİ							
Öğrenci				Numara		Sınıf	
MUHAMMED ALİ BAYRAM				549		11B	
Puan Türü	Puan	Genel Ort.	Dereceler				
			Snf	Kurum	İlçe	İl	Genel
TYT	▲ 273,873	248,570	23	98	98	98	3475
Puanı Hesaplanan:			113	113	113	113	10379
Katılımlar:			29	113	113	113	10379

Ders	Soru	Doğru	Yanlış	Net	Başarı %	Sınıf Ort.	Kurum Ort.	Genel Ort.
Türkçe	30	2	0	2,00	7	▼ 6,78	▼ 8,31	▼ 6,97
Tarih-1	10	3	0	3,00	30	▼ 3,18	▼ 4,15	▼ 3,60
Coğrafya-1	10	2	0	2,00	20	▼ 2,80	▼ 3,65	▼ 2,66
Felsefe	5	3	0	3,00	60	▲ 2,72	▼ 3,05	▲ 1,90
Din Kül. ve Ahl. Bil.	5	3	0	3,00	60	▲ 2,84	▼ 3,04	▲ 2,17
TYT Sosyal	30	11	0	11,00	37	▼ 11,53	▼ 13,89	▲ 10,34
Matematik-1	30	17	7	15,25	51	▼ 18,11	▼ 18,50	▲ 8,72
Fizik	10	4	5	2,75	28	▼ 6,65	▼ 6,42	▼ 3,28
Kimya	10	5	4	4,00	40	▼ 5,17	▼ 5,53	▲ 2,40
Biyoloji	10	9	1	8,75	88	▲ 7,31	▲ 7,38	▲ 3,93
TYT Fen	30	18	10	15,50	52	▼ 19,13	▼ 19,33	▲ 9,61
Toplam:	120	48	17	43,75	36	▼ 55,55	▼ 60,03	▲ 35,63

Soru No	123456789012345678901234567890
TYT Türkçe	B C
Cevap Anahtarı	B DBCCBCDEADDEDBECCDADAAEEAECECCB
TYT Sosyal	E DD B B D DC EAC
Cevap Anahtarı	B ECDDACDDBECBDABEDEDDEDCBBEACA
TYT Matematik	B DCADB c BCaEB aBEEAd eDAad
Cevap Anahtarı	B BBDcADBBADcBCDEBDBEEABBADAEE
TYT Fen	aAddeABCdbbDBAbE DBCEEEEEEcC
Cevap Anahtarı	B DCABCABCCBEEDBAECEEDBCEEEEDC

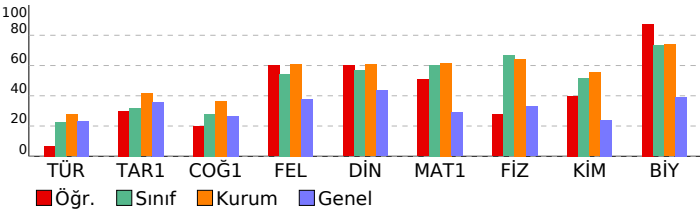

BİLGİ SARMAL 11.SINIF 1.DENEME				
DERSLERE GÖRE BAŞARI ANALİZİ				
TYT Türkçe				
Türkçe	S	D	Y	B%
Edebiyat ve Toplum ilişkisi	1	1	0	100
Edebiyatın topluma ilişkisini belirler.	1	1	0	100
Parçadaki Cümlelerin İçerik ve Özellikleri	1	0	0	0
HİKAYE	9	0	0	0
Yazım Kuralları	3	0	0	0
Noktalama İşaretleri	2	0	0	0
Edebiyatın Sanat Akımlarıyla ilişkisi	3	0	0	0
Edebiyatın sanat akımlarıyla ilişkisini belirler.	3	0	0	0
Edebi Akımlar	7	0	0	0
Edebi akımları ve edebiyata yansımalarını bilir.	3	0	0	0
Anlatım Teknikleri	1	1	0	100
Düşünceyi Geliştirme Yolları	1	1	0	100
Sözcükte Anlam	2	0	0	0
Söz Öbeklerinde Anlam	1	0	0	0
Paragrafta Ana Düşünce (Ana Fikir)	2	0	0	0
Toplumcu gerçekçi hikâyelerin özelliklerini kavrar ve bu anlayışla eser veren yazarları bilir.	3	0	0	0
Modernist hikâyelerin özelliklerini kavrar ve bu anlayışla eser veren yazarları bilir.	1	0	0	0
TYT Sosyal				
Tarih-1	S	D	Y	B%
XVII. yüzyılda değişen siyasi rekabet içerisinde Osmanlı Devleti'nin izlediği politikaları açıklar.	9	3	0	33
Denizcilik faaliyetlerinin içdenizlerden okyanuslara taşınmasının dünya siyasetine ve ticaretine etkilerini analiz eder.	1	0	0	0
Coğrafya-1				
Coğrafya-1	S	D	Y	B%
Biyoçeşitlilik	4	0	0	0
Ekosistemler ve Madde Döngüleri	4	2	0	50
Su Ekosistemleri	2	0	0	0
Felsefe				
Felsefe	S	D	Y	B%
MÖ 6. Yüzyıl - MS 2. Yüzyıl Felsefesinin Ayırtıcı Nitelikleri	2	1	0	50
MÖ 6. Yüzyıl - MS 2. Yüzyıl Filozoflarının Felsefi Görüşleri	2	2	0	100
Felsefenin Ortaya Çıkışı	1	0	0	0
Din Kül. ve Ahl. Bil.				
Din Kül. ve Ahl. Bil.	S	D	Y	B%
Dünya ve Ahiret	5	3	0	60
TYT Matematik				
Matematik-1	S	D	Y	B%
Yönlü açığı açıklar.	1	0	1	0
Trigonometrik fonksiyonları birim çember yardımıyla açıklar.	28	17	6	61
Kosinüs teoremiyle ilgili problemler çözer.	1	0	0	0
TYT Fen				
Fizik	S	D	Y	B%
Vektörlerin Özellikleri ve Bileşke Vektör	6	2	3	33
Bağıl Hareket	4	2	2	50
Kimya				
Kimya	S	D	Y	B%
Atomun Kuantum Modeli	6	3	2	50
Periyodik Özellikler	1	1	0	100
Periyodik Sistem ve Elektron Dizilimleri	3	1	2	33
Biyoloji				
Biyoloji	S	D	Y	B%
Sinir Doku	4	3	1	75
Sinir Sistemi	1	1	0	100
Beyin	4	4	0	100
Çevresel Sinir Sistemi	1	1	0	100

SINAV SONUÇ BELGESİ

AĞRI / AĞRI MERKEZ / AĞRI HÜSEYİN CELAL YARDIMCI FEN LİSESİ

Öğrenci	Numara	Sınıf
MUHAMMED ÇELİK	1186	11B

Puan Türü	Puan	Genel Ort.	Dereceler				
			Snf	Kurum	İlçe	İl	Genel
TYT	▲ 377,680	248,570	4	21	21	21	304
Puanı Hesaplanan:			113	113	113	113	10379
Katılımlar:			29	113	113	113	10379

Ders	Soru	Doğru	Yanlış	Net	Başarı %	Sınıf Ort.	Kurum Ort.	Genel Ort.
Türkçe	30	17	11	14,25	48	▲ 6,78	▲ 8,31	▲ 6,97
Tarih-1	10	7	3	6,25	63	▲ 3,18	▲ 4,15	▲ 3,60
Coğrafya-1	10	6	3	5,25	53	▲ 2,80	▲ 3,65	▲ 2,66
Felsefe	5	5	0	5,00	100	▲ 2,72	▲ 3,05	▲ 1,90
Din Kül. ve Ahl. Bil.	5	5	0	5,00	100	▲ 2,84	▲ 3,04	▲ 2,17
TYT Sosyal	30	23	6	21,50	72	▲ 11,53	▲ 13,89	▲ 10,34
Matematik-1	30	24	5	22,75	76	▲ 18,11	▲ 18,50	▲ 8,72
Fizik	10	9	1	8,75	88	▲ 6,65	▲ 6,42	▲ 3,28
Kimya	10	7	2	6,50	65	▲ 5,17	▲ 5,53	▲ 2,40
Biyoloji	10	6	4	5,00	50	▼ 7,31	▼ 7,38	▲ 3,93
TYT Fen	30	22	7	20,25	68	▲ 19,13	▲ 19,33	▲ 9,61
Toplam:	120	86	29	78,75	66	▲ 55,55	▲ 60,03	▲ 35,63

Soru No: 123456789012345678901234567890

TYT Türkçe	CdcBeaBCDabaDEDBECDADe ecAEdC
Cevap Anahtarı	A CBDBCCBCEADDEDBECDADAAEAEAEEC
TYT Sosyal	BaECDDceDDcabBDABE ECBDEDCABEA
Cevap Anahtarı	A BEECDDACDDDECBDBABEDECBEDECABEA
TYT Matematik	EEB DCADaBDccCBCDEdDDBEeABeADA
Cevap Anahtarı	A EEBBDcADBBADCBCEDEBDDBEeABBADA
TYT Fen	CCDCAdCBABEDBEcBA aDCaedECEcE
Cevap Anahtarı	A CCDCABCBAEDBEcBAECDCBCECEEE

BİLGİ SARMAL 11.SINIF 1.DENEME

DERSLERE GÖRE BAŞARI ANALİZİ

TYT Türkçe		S	D	Y	B%
Türkçe		1	1	0	100
Edebiyat ve Toplum ilişkisi		1	1	0	100
Edebiyatın topluma ilişkisini belirler.		1	1	0	100
Parçadaki Cümlelerin İçerik ve Özellikleri		1	0	1	0
HİKÂYE		9	3	4	33
Yazım Kuralları		3	2	1	67
Noktalama İşaretleri		2	1	1	50
Edebiyatın Sanat Akımlarıyla ilişkisi		3	3	0	100
Edebiyatın sanat akımlarıyla ilişkisini belirler.		3	3	0	100
Edebi Akımlar		7	3	4	43
Edebi akımları ve edebiyata yansımalarını bilir.		3	3	0	100
Anlatım Teknikleri		1	1	0	100
Düşünceyi Geliştirme Yolları		1	1	0	100
Sözcükte Anlam		2	2	0	100
Söz Öbeklerinde Anlam		1	1	0	100
Paragrafta Ana Düşünce (Ana Fikir)		2	2	0	100
Toplumcu gerçekçi hikâyelerin özelliklerini kavrar ve bu anlayışla eser veren yazarları bilir.		3	1	2	33
Modernist hikâyelerin özelliklerini kavrar ve bu anlayışla eser veren yazarları bilir.		1	0	1	0

TYT Sosyal		S	D	Y	B%
Tarih-1		9	6	3	67
XVII. yüzyılda değişen siyasi rekabet içerisinde Osmanlı Devleti'nin izlediği politikaları açıklar.		1	1	0	100
Denizcilik faaliyetlerinin içdenizlerden okyanuslara taşınmasının dünya siyasetine ve ticaretine etkilerini analiz eder.		1	1	0	100
Coğrafya-1		4	0	3	0
Biyocoğrafya		4	4	0	100
Ekosistemler ve Madde Döngüleri		4	4	0	100
Su Ekosistemleri		2	2	0	100
Felsefe		2	2	0	100
MÖ 6. Yüzyıl - MS 2. Yüzyıl Felsefesinin Ayırtıcı Nitelikleri		2	2	0	100
MÖ 6. Yüzyıl - MS 2. Yüzyıl Filozoflarının Felsefi Görüşleri		2	2	0	100
Felsefenin Ortaya Çıkışı		1	1	0	100
Din Kül. ve Ahl. Bil.		5	5	0	100
Dünya ve Ahiret		5	5	0	100

TYT Matematik		S	D	Y	B%
Matematik-1		1	1	0	100
Yönlü açığı açıklar.		28	23	4	82
Trigonometrik fonksiyonları birim çember yardımıyla açıklar.		1	0	1	0
Kosinüs teoremiyle ilgili problemler çözer.		1	0	1	0

TYT Fen		S	D	Y	B%
Fizik		6	5	1	83
Vektörlerin Özellikleri ve Bileşke Vektör		4	4	0	100
Bağıl Hareket		2	1	1	67
Kimya		6	5	1	83
Atomun Kuantum Modeli		1	1	0	100
Periyodik Özellikler		3	1	1	33
Periyodik Sistem ve Elektron Dizilimleri		4	2	2	50
Biyoloji		1	0	1	0
Sinir Doku		4	3	1	75
Sinir Sistemi		1	0	1	0
Beyin		4	3	1	75
Çevresel Sinir Sistemi		1	1	0	100

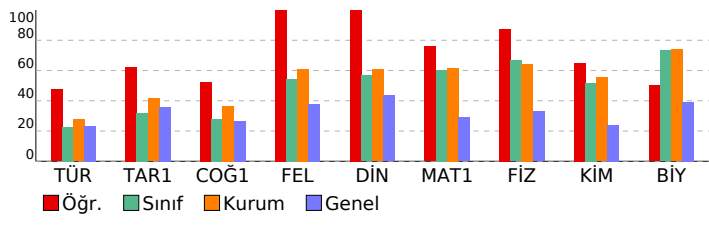

SINAV SONUÇ BELGESİ										BİLGİ SARMAL 11.SINIF 1.DENEME										
AĞRI / AĞRI MERKEZ / AĞRI HÜSEYİN CELAL YARDIMCI FEN LİSESİ										DERSLERE GÖRE BAŞARI ANALİZİ										
Öğrenci					Numara		Sınıf													
MUSTAFA DOĞRU					1177		11B													
Puan Türü	Puan	Genel Ort.	Dereceler					Genel												
			Snf	Kurum	İlçe	İl	Genel													
TYT	▲ 305,974	248,570	14	67	67	67	1965													
Puanı Hesaplanan:			113	113	113	10379														
Katılımlar:			29	113	113	113	10379													
Ders	Soru	Doğru	Yanlış	Net	Başarı %	Sınıf Ort.	Kurum Ort.	Genel Ort.												
Türkçe	30	9	2	8,50	28	▲ 6,78	▲ 8,31	▲ 6,97												
Tarih-1	10	3	1	2,75	28	▼ 3,18	▼ 4,15	▼ 3,60												
Coğrafya-1	10	5	1	4,75	48	▲ 2,80	▲ 3,65	▲ 2,66												
Felsefe	5	4	0	4,00	80	▲ 2,72	▲ 3,05	▲ 1,90												
Din Kül. ve Ahl. Bil.	5	5	0	5,00	100	▲ 2,84	▲ 3,04	▲ 2,17												
TYT Sosyal	30	17	2	16,50	55	▲ 11,53	▲ 13,89	▲ 10,34												
Matematik-1	30	19	7	17,25	58	▼ 18,11	▼ 18,50	▲ 8,72												
Fizik	10	7	2	6,50	65	▼ 6,65	▲ 6,42	▲ 3,28												
Kimya	10	0	1	-0,25	-3	▼ 5,17	▼ 5,53	▼ 2,40												
Biyoloji	10	7	3	6,25	63	▼ 7,31	▼ 7,38	▲ 3,93												
TYT Fen	30	14	6	12,50	42	▼ 19,13	▼ 19,33	▲ 9,61												
Toplam:	120	59	17	54,75	46	▼ 55,55	▼ 60,03	▲ 35,63												
Soru No	123456789012345678901234567890																			
TYT Türkçe	a C E B CDA AE Cd																			
Cevap Anahtarı	B	DBCCEDEADDEBECDDADAAEAECECB																		
TYT Sosyal	DD Cc bBDAB D DEDC BEACA																			
Cevap Anahtarı	B	ECDDACDDBECBDABEDEDDEDCBBEACA																		
TYT Matematik	B eCADBBddc BCaEBb BEEAd eDAEE																			
Cevap Anahtarı	B	BBDcADBBdADcBCDEBDBEEABBADAEE																		
TYT Fen	CAdCBABCb d BCbEeEEEEc																			
Cevap Anahtarı	B	DCABCBAcCCBEbDBAECEDECEEEEDC																		

TYT Türkçe	S	D	Y	B%
Türkçe	1	1	0	100
Edebiyat ve Toplum ilişkisi	1	1	0	100
Edebiyatın topluma ilişkisini belirler.	1	1	0	100
Parçadaki Cümlelerin İçerik ve Özellikleri	1	0	1	0
HKAYE	9	2	0	22
Yazım Kuralları	3	2	0	67
Noktalama İşaretleri	2	0	1	0
Edebiyatın Sanat Akımlarıyla ilişkisi	3	0	0	0
Edebiyatın sanat akımlarıyla ilişkisini belirler.	3	0	0	0
Edebi Akımlar	7	0	0	0
Edebi akımları ve edebiyata yansımalarını bilir.	3	0	0	0
Anlatım Teknikleri	1	1	0	100
Düşüncüyü Geliştirme Yolları	1	1	0	100
Sözcükte Anlam	2	1	0	50
Söz Öbeklerinde Anlam	1	1	0	100
Paragrafta Ana Düşünce (Ana Fikir)	2	1	0	50
Toplumcu gerçekçi hikâyelerin özelliklerini kavrar ve bu anlayışla eser veren yazarları bilir.	3	0	0	0
Modernist hikâyelerin özelliklerini kavrar ve bu anlayışla eser veren yazarları bilir.	1	0	0	0
TYT Sosyal	9	3	1	33
Tarih-1	1	0	0	0
XVII. yüzyılda değişen siyasi rekabet içerisinde Osmanlı Devleti'nin izlediği politikaları açıklar.	9	3	1	33
Denizcilik faaliyetlerinin içdenizlerden okyanuslara taşınmasının dünya siyasetine ve ticaretine etkilerini analiz eder.	1	0	0	0
Coğrafya-1	4	1	1	25
Biyoçeşitlilik	4	4	0	100
Ekosistemler ve Madde Döngüleri	4	4	0	100
Su Ekosistemleri	2	0	0	0
Felsefe	2	1	0	50
MÖ 6. Yüzyıl - MS 2. Yüzyıl Felsefesinin Ayırtıcı Nitelikleri	2	1	0	50
MÖ 6. Yüzyıl - MS 2. Yüzyıl Filozoflarının Felsefi Görüşleri	2	2	0	100
Felsefenin Ortaya Çıkışı	1	1	0	100
Din Kül. ve Ahl. Bil.	5	5	0	100
Dünya ve Ahiret	5	5	0	100
TYT Matematik	1	1	0	100
Matematik-1	28	18	7	64
Yönlü açığı açıklar.	1	1	0	100
Trigonometrik fonksiyonları birim çember yardımıyla açıklar.	28	18	7	64
Kosinüs teoremiyle ilgili problemler çözer.	1	0	0	0
TYT Fen	4	3	1	75
Fizik	6	3	2	50
Vektörlerin Özellikleri ve Bileşke Vektör	6	3	2	50
Bağıl Hareket	4	4	0	100
Kimya	6	0	0	0
Atomun Kuantum Modeli	6	0	0	0
Periyodik Özellikler	1	0	0	0
Periyodik Sistem ve Elektron Dizilimleri	3	0	1	0
Biyoloji	4	2	2	50
Sinir Doku	4	2	2	50
Sinir Sistemi	1	1	0	100
Beyin	4	3	1	75
Çevresel Sinir Sistemi	1	1	0	100

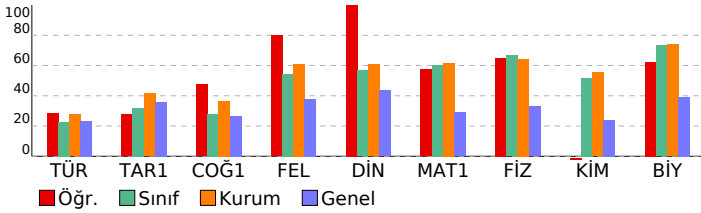

SINAV SONUÇ BELGESİ							
AĞRI / AĞRI MERKEZ / AĞRI HÜSEYİN CELAL YARDIMCI FEN LİSESİ							
Öğrenci				Numara		Sınıf	
NAZLI ASLAN				1160		11B	
Puan Türü	Puan	Genel Ort.	Dereceler				
			Snf	Kurum	İlçe	İl	Genel
TYT	▲ 367,412	248,570	5	24	24	24	435
Puanı Hesaplanan:			113	113	113	113	10379
Katılımlar:			29	113	113	113	10379

Ders	Soru	Doğru	Yanlış	Net	Başarı %	Sınıf Ort.	Kurum Ort.	Genel Ort.
Türkçe	30	14	4	13,00	43	▲ 6,78	▲ 8,31	▲ 6,97
Tarih-1	10	7	0	7,00	70	▲ 3,18	▲ 4,15	▲ 3,60
Coğrafya-1	10	5	2	4,50	45	▲ 2,80	▲ 3,65	▲ 2,66
Felsefe	5	3	2	2,50	50	▼ 2,72	▼ 3,05	▲ 1,90
Din Kül. ve Ahl. Bil.	5	3	0	3,00	60	▲ 2,84	▼ 3,04	▲ 2,17
TYT Sosyal	30	18	4	17,00	57	▲ 11,53	▲ 13,89	▲ 10,34
Matematik-1	30	23	1	22,75	76	▲ 18,11	▲ 18,50	▲ 8,72
Fizik	10	8	2	7,50	75	▲ 6,65	▲ 6,42	▲ 3,28
Kimya	10	7	3	6,25	63	▲ 5,17	▲ 5,53	▲ 2,40
Biyoloji	10	9	1	8,75	88	▲ 7,31	▲ 7,38	▲ 3,93
TYT Fen	30	24	6	22,50	75	▲ 19,13	▲ 19,33	▲ 9,61
Toplam:	120	79	15	75,25	63	▲ 55,55	▲ 60,03	▲ 35,63

Soru No	123456789012345678901234567890
TYT Türkçe	CdDebC C DE BEcDA A A dC
Cevap Anahtarı	A CBDBCCBCDEADDEBECADAAEAEAEEC
TYT Sosyal	ECDD CDD bBDABE bCeDEa A EA
Cevap Anahtarı	A BEECDDACDDDECBDBABEDECBDDECABEA
TYT Matematik	EEB DbdAD BD DCBC EB BEEABBADA
Cevap Anahtarı	A EEBBDCADBBADCBCEBDBBEEABBADA
TYT Fen	CCDCAeCeABEDBEBccECeCBCECEEEE
Cevap Anahtarı	A CCDCAeCeABEDBEBDBAECDCBCECEEEE

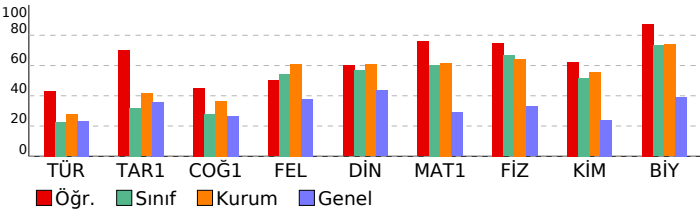

BİLGİ SARMAL 11.SINIF 1.DENEME

DERSLERE GÖRE BAŞARI ANALİZİ				
TYT Türkçe				
Türkçe	S	D	Y	B%
Edebiyat ve Toplum ilişkisi	1	1	0	100
Edebiyatın topluma ilişkisini belirler.	1	1	0	100
Parçadaki Cümlelerin İçerik ve Özellikleri	1	0	1	0
HİKAYE	9	3	2	33
Yazım Kuralları	3	2	1	67
Noktalama İşaretleri	2	2	0	100
Edebiyatın Sanat Akımlarıyla ilişkisi	3	0	0	0
Edebiyatın sanat akımlarıyla ilişkisini belirler.	3	0	0	0
Edebi Akımlar	7	0	0	0
Edebi akımları ve edebiyata yansımalarını bilir.	3	0	0	0
Anlatım Teknikleri	1	1	0	100
Düşünceyi Geliştirme Yolları	1	1	0	100
Sözcükte Anlam	2	2	0	100
Söz Öbeklerinde Anlam	1	1	0	100
Paragrafta Ana Düşünce (Ana Fikir)	2	2	0	100
Toplumcu gerçekçi hikâyelerin özelliklerini kavrar ve bu anlayışla eser veren yazarları bilir.	3	1	1	33
Modernist hikâyelerin özelliklerini kavrar ve bu anlayışla eser veren yazarları bilir.	1	0	0	0
TYT Sosyal				
Tarih-1	S	D	Y	B%
XVII. yüzyılda değişen siyasi rekabet içerisinde Osmanlı Devleti'nin izlediği politikaları açıklar.	9	6	0	67
Denizcilik faaliyetlerinin içdenizlerden okyanuslara taşınmasının dünya siyasetine ve ticaretine etkilerini analiz eder.	1	1	0	100
Coğrafya-1				
Biyocoğrafya	S	D	Y	B%
Biyocoğrafya	4	0	1	0
Ekosistemler ve Madde Döngüleri	4	4	0	100
Su Ekosistemleri	2	1	1	50
Felsefe				
MÖ 6. Yüzyıl - MS 2. Yüzyıl Felsefesinin Ayırtıcı Nitelikleri	S	D	Y	B%
MÖ 6. Yüzyıl - MS 2. Yüzyıl Filozoflarının Felsefi Görüşleri	2	1	1	50
Felsefenin Ortaya Çıkışı	1	1	0	100
Din Kül. ve Ahl. Bil.				
Dünya ve Ahiret	S	D	Y	B%
Dünya ve Ahiret	5	3	0	60
TYT Matematik				
Matematik-1	S	D	Y	B%
Yönlü açığı açıklar.	1	1	0	100
Trigonometrik fonksiyonları birim çember yardımıyla açıklar.	28	21	1	75
Kosinüs teoremiyle ilgili problemler çözer.	1	1	0	100
TYT Fen				
Fizik	S	D	Y	B%
Vektörlerin Özellikleri ve Bileşke Vektör	6	5	1	83
Bağıl Hareket	4	3	1	75
Kimya				
Atomun Kuantum Modeli	S	D	Y	B%
Atomun Kuantum Modeli	6	5	1	83
Periyodik Özellikler	1	0	1	0
Periyodik Sistem ve Elektron Dizilimleri	3	2	1	67
Biyoloji				
Sinir Doku	S	D	Y	B%
Sinir Doku	4	3	1	75
Sinir Sistemi	1	1	0	100
Beyin	4	4	0	100
Çevresel Sinir Sistemi	1	1	0	100

SINAV SONUÇ BELGESİ				BİLGİ SARMAL 11.SINIF 1.DENEME			
AĞRI / AĞRI MERKEZ / AĞRI HÜSEYİN CELAL YARDIMCI FEN LİSESİ				DERSLERE GÖRE BAŞARI ANALİZİ			
Öğrenci		Numara		Sınıf			
ÖMER ÖZDEMİR		1164		11B			
Puan Türü	Puan	Genel Ort.	Dereceler				
			Snf	Kurum	İlçe	İl	Genel
TYT	▲ 290,054	248,570	18	81	81	81	2674
Puanı Hesaplanan:			113	113	113	113	10379
Katılımlar:			29	113	113	113	10379

Ders	Soru	Doğru	Yanlış	Net	Başarı %	Sınıf Ort.	Kurum Ort.	Genel Ort.
Tarih-1	10	0	0	0,00	0	▼ 3,18	▼ 4,15	▼ 3,60
Coğrafya-1	10	0	0	0,00	0	▼ 2,80	▼ 3,65	▼ 2,66
Felsefe	5	2	0	2,00	40	▼ 2,72	▼ 3,05	▲ 1,90
Din Kül. ve Ahl. Bil.	5	5	0	5,00	100	▲ 2,84	▲ 3,04	▲ 2,17
TYT Sosyal	30	7	0	7,00	23	▼ 11,53	▼ 13,89	▼ 10,34
Matematik-1	30	24	4	23,00	77	▲ 18,11	▲ 18,50	▲ 8,72
Fizik	10	8	2	7,50	75	▲ 6,65	▲ 6,42	▲ 3,28
Kimya	10	7	3	6,25	63	▲ 5,17	▲ 5,53	▲ 2,40
Biyoloji	10	6	3	5,25	53	▼ 7,31	▼ 7,38	▲ 3,93
TYT Fen	30	21	8	19,00	63	▼ 19,13	▼ 19,33	▲ 9,61
Toplam:	120	52	12	49,00	41	▼ 55,55	▼ 60,03	▲ 35,63

Soru No	123456789012345678901234567890
TYT Sosyal	CB CABEA
Cevap Anahtarı	A BEECDDACDDDECBABEDECBEDECABEA
TYT Matematik	EEB DCAD BDADaCaEbcDBEEABBADA
Cevap Anahtarı	A EEBBDCADBBADCBCEBDBBEEABBADA
TYT Fen	CCDCAeCBAeDBEBcBcaCeCBCdcCEE
Cevap Anahtarı	A CCDCAeCBAeDBEBcBcaCeCBCdcCEE

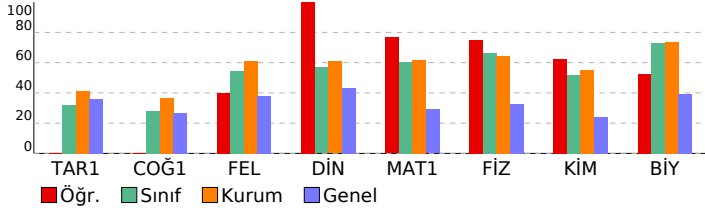

TYT Sosyal	S	D	Y	B%
Tarih-1				
XVII. yüzyılda değişen siyasi rekabet içerisinde Osmanlı Devleti'nin izlediği politikaları açıkla.	9	0	0	0
Denizcilik faaliyetlerinin içdenizlerde okyanuslara taşınmasının dünya siyasetine ve ticaretine etkilerini analiz et.	1	0	0	0
Coğrafya-1				
Bioçeşitlilik	4	0	0	0
Ekosistemler ve Madde Döngüleri	4	0	0	0
Su Ekosistemleri	2	0	0	0
Felsefe				
MÖ 6. Yüzyıl - MS 2. Yüzyıl Felsefesinin Ayrıncı Nitelikleri	2	2	0	100
MÖ 6. Yüzyıl - MS 2. Yüzyıl Filozoflarının Felsefi Görüşleri	2	0	0	0
Felsefenin Ortaya Çıkışı	1	0	0	0
Din Kül. ve Ahl. Bil.				
Dünya ve Ahiret	5	5	0	100
TYT Matematik				
Matematik-1				
Yönlü açıyı açıkla.	1	1	0	100
Trigonometrik fonksiyonları birim çember yardımıyla açıkla.	28	22	4	79
Kosinüs teoremiyle ilgili problemler çözer.	1	1	0	100
TYT Fen				
Fizik				
Vektörlerin Özellikleri ve Bileşke Vektör	6	5	1	83
Bağıl Hareket	4	3	1	75
Kimya				
Atomun Kuantum Modeli	6	5	1	83
Periyodik Özellikler	1	1	0	100
Periyodik Sistem ve Elektron Dizilimleri	3	1	2	33
Biyoloji				
Sinir Doku	4	2	2	50
Sinir Sistemi	1	1	0	100
Beyin	4	3	1	75
Cevresel Sinir Sistemi	1	0	0	0

SINAV SONUÇ BELGESİ								BİLGİ SARMAL 11.SINIF 1.DENEME				
AĞRI / AĞRI MERKEZ / AĞRI HÜSEYİN CELAL YARDIMCI FEN LİSESİ								DERSLERE GÖRE BAŞARI ANALİZİ				
Öğrenci				Numara		Sınıf						
ORHAN METİN				20		11B						
Puan Türü	Puan	Genel Ort.	Dereceler					Genel				
			Snf	Kurum	İlçe	İl						
TYT	▼ 219,013	248,570	28	109	109	109	6770					
Puanı Hesaplanan:			113	113	113	113	10379					
Katılımlar:			29	113	113	113	10379					
Ders	Soru	Doğru	Yanlış	Net	Başarı %	Sınıf Ort.	Kurum Ort.	Genel Ort.				
Türkçe	30	1	4	0,00	0	▼ 6,78	▼ 8,31	▼ 6,97				
Tarih-1	10	3	1	2,75	28	▼ 3,18	▼ 4,15	▼ 3,60				
Coğrafya-1	10	2	2	1,50	15	▼ 2,80	▼ 3,65	▼ 2,66				
Felsefe	5	4	1	3,75	75	▲ 2,72	▲ 3,05	▲ 1,90				
Din Kül. ve Ahl. Bil.	5	3	0	3,00	60	▲ 2,84	▼ 3,04	▲ 2,17				
TYT Sosyal	30	12	4	11,00	37	▼ 11,53	▼ 13,89	▲ 10,34				
Matematik-1	30	9	14	5,50	18	▼ 18,11	▼ 18,50	▼ 8,72				
Fizik	10	3	2	2,50	25	▼ 6,65	▼ 6,42	▼ 3,28				
Kimya	10	0	0	0,00	0	▼ 5,17	▼ 5,53	▼ 2,40				
Biyoloji	10	7	2	6,50	65	▼ 7,31	▼ 7,38	▲ 3,93				
TYT Fen	30	10	4	9,00	30	▼ 19,13	▼ 19,33	▼ 9,61				
Toplam:	120	32	26	25,50	21	▼ 55,55	▼ 60,03	▼ 35,63				
Soru No	123456789012345678901234567890											
TYT Türkçe	c caC b											
Cevap Anahtarı	B	DBCCBCDEADDEDBECCDADAAEAEAECCB										
TYT Sosyal	E DD e aBD b aEDCB ACA											
Cevap Anahtarı	B	ECDDACDBEBCDBABEDEDDEDEDCBBEACA										
TYT Matematik	Bcb bDcde dB adB aaEbaD eD EE											
Cevap Anahtarı	B	BBDCADBBADBCBCDEBDBEEABBADAEE										
TYT Fen	eA CB d BCEEe EEeC											
Cevap Anahtarı	B	DCABCABCCBEBDBAECEDBCEECEEDC										

TYT Türkçe	S	D	Y	B%
Türkçe				
Edebiyat ve Toplum ilişkisi	1	0	1	0
Edebiyatın topluma ilişkisini belirler.	1	0	1	0
Parçadaki Cümlelerin İçerik ve Özellikleri	1	0	0	0
HİKÂYE	9	0	0	0
Yazım Kuralları	3	0	1	0
Noktalama İşaretleri	2	0	0	0
Edebiyatın Sanat Akımlarıyla ilişkisi	3	0	0	0
Edebiyatın sanat akımlarıyla ilişkisini belirler.	3	0	0	0
Edebi Akımlar	7	0	0	0
Edebi akımları ve edebiyata yansımalarını bilir.	3	0	0	0
Anlatım Teknikleri	1	0	1	0
Düşünceyi Geliştirme Yolları	1	0	1	0
Sözcükte Anlam	2	1	1	50
Söz Öbeklerinde Anlam	1	0	0	0
Paragrafta Ana Düşünce (Ana Fikir)	2	0	0	0
Toplumcu gerçekçi hikâyelerin özelliklerini kavrar ve bu anlayışla eser veren yazarları bilir.	3	0	0	0
Modernist hikâyelerin özelliklerini kavrar ve bu anlayışla eser veren yazarları bilir.	1	0	0	0
TYT Sosyal				
Tarih-1				
XVII. yüzyılda değişen siyasi rekabet içerisinde Osmanlı Devleti'nin izlediği politikaları açıklar.	9	3	1	33
Denizcilik faaliyetlerinin içdenizlerden okyanuslara taşınmasının dünya siyasetine ve ticaretine etkilerini analiz eder.	1	0	0	0
Coğrafya-1				
Biyoçeşitlilik	4	0	1	0
Ekosistemler ve Madde Döngüleri	4	2	0	50
Su Ekosistemleri	2	0	1	0
Felsefe				
MÖ 6. Yüzyıl - MS 2. Yüzyıl Felsefesinin Ayırtıcı Nitelikleri	2	2	0	100
MÖ 6. Yüzyıl - MS 2. Yüzyıl Filozoflarının Felsefi Görüşleri	2	1	1	50
Felsefenin Ortaya Çıkışı	1	1	0	100
Din Kül. ve Ahl. Bil.				
Dünya ve Ahiret	5	3	0	60
TYT Matematik				
Matematik-1				
Yönlü açığı açıklar.	1	1	0	100
Trigonometrik fonksiyonları birim çember yardımıyla açıklar.	28	8	14	29
Kosinüs teoremiyle ilgili problemler çözer.	1	0	0	0
TYT Fen				
Fizik				
Vektörlerin Özellikleri ve Bileşke Vektör	6	0	1	0
Bağıl Hareket	4	3	1	75
Kimya				
Atomun Kuantum Modeli	6	0	0	0
Periyodik Özellikler	1	0	0	0
Periyodik Sistem ve Elektron Dizilimleri	3	0	0	0
Biyoloji				
Sinir Doku	4	3	1	75
Sinir Sistemi	1	1	0	100
Beyin	4	2	1	50
Çevresel Sinir Sistemi	1	1	0	100

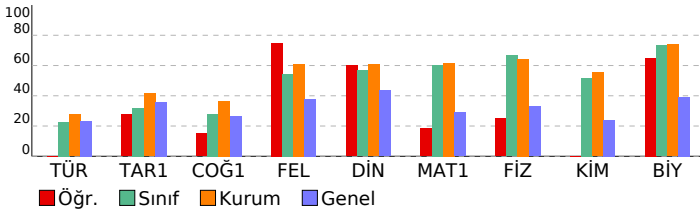

SINAV SONUÇ BELGESİ								BİLGİ SARMAL 11.SINIF 1.DENEME								
AĞRI / AĞRI MERKEZ / AĞRI HÜSEYİN CELAL YARDIMCI FEN LİSESİ								DERSLERE GÖRE BAŞARI ANALİZİ								
Öğrenci				Numara		Sınıf										
SAMET GÜNGÖR				1180		11B										
Puan Türü	Puan	Genel Ort.	Dereceler					Genel								
			Snf	Kurum	İlçe	İl	Genel									
TYT	▲ 304,711	248,570	16	69	69	69	2017									
Puanı Hesaplanan:			113	113	113	113	10379									
Katılımlar:			29	113	113	113	10379									
Ders	Soru	Doğru	Yanlış	Net	Başarı %	Sınıf Ort.	Kurum Ort.	Genel Ort.								
Türkçe	30	11	10	8,50	28	▲ 6,78	▲ 8,31	▲ 6,97								
Tarih-1	10	6	1	5,75	58	▲ 3,18	▲ 4,15	▲ 3,60								
Coğrafya-1	10	5	2	4,50	45	▲ 2,80	▲ 3,65	▲ 2,66								
Felsefe	5	5	0	5,00	100	▲ 2,72	▲ 3,05	▲ 1,90								
Din Kül. ve Ahl. Bil.	5	4	0	4,00	80	▲ 2,84	▲ 3,04	▲ 2,17								
TYT Sosyal	30	20	3	19,25	64	▲ 11,53	▲ 13,89	▲ 10,34								
Matematik-1	30	10	8	8,00	27	▼ 18,11	▼ 18,50	▼ 8,72								
Fizik	10	6	3	5,25	53	▼ 6,65	▼ 6,42	▲ 3,28								
Kimya	10	6	3	5,25	53	▲ 5,17	▼ 5,53	▲ 2,40								
Biyoloji	10	8	0	8,00	80	▲ 7,31	▲ 7,38	▲ 3,93								
TYT Fen	30	20	6	18,50	62	▼ 19,13	▼ 19,33	▲ 9,61								
Toplam:	120	61	27	54,25	45	▼ 55,55	▼ 60,03	▲ 35,63								
Soru No	123456789012345678901234567890															
TYT Türkçe	CBDabaBa a dECDBDA cAacC															
Cevap Anahtarı	A	CBDBCCBCDEADDEBECADAAEEAEAEEC														
TYT Sosyal	B ECDD Ce c bBDAB D CBDEDC EA															
Cevap Anahtarı	A	BEECDDACDDDECBDBABEDECBEDECABEA														
TYT Matematik	EdBeD AD e BCaD B Ec e b															
Cevap Anahtarı	A	EEBBDACDBBDADCBCEBDBDEEABBADA														
TYT Fen	CC CAaCeAdcDBEBDcA aDCBC ECEE															
Cevap Anahtarı	A	CCDCABCBAEBDEBDBAECDCBCECEEEE														

TYT Türkçe	S	D	Y	B%
Türkçe	1	1	0	100
Edebiyat ve Toplum ilişkisi	1	1	0	100
Edebiyatın topluma ilişkisini belirler.	1	1	0	100
Parçadaki Cümlelerin İçerik ve Özellikleri	1	1	0	100
HLKAYE	9	3	4	33
Yazım Kuralları	3	0	2	0
Noktalama İşaretleri	2	0	2	0
Edebiyatın Sanat Akımlarıyla ilişkisi	3	1	0	33
Edebiyatın sanat akımlarıyla ilişkisini belirler.	3	1	0	33
Edebi Akımlar	7	1	0	14
Edebi akımları ve edebiyata yansımalarını bilir.	3	1	0	33
Anlatım Teknikleri	1	0	1	0
Düşünceyi Geliştirme Yolları	1	0	1	0
Sözcükte Anlam	2	2	0	100
Söz Öbeklerinde Anlam	1	1	0	100
Paragrafta Ana Düşünce (Ana Fikir)	2	1	1	50
Toplumcu gerçekçi hikâyelerin özelliklerini kavrar ve bu anlayışla eser veren yazarları bilir.	3	2	1	67
Modernist hikâyelerin özelliklerini kavrar ve bu anlayışla eser veren yazarları bilir.	1	0	1	0
TYT Sosyal	1	0	0	0
Tarih-1	9	6	1	67
XVII. yüzyılda değişen siyasi rekabet içerisinde Osmanlı Devleti'nin izlediği politikaları açıklar.	9	6	1	67
Denizcilik faaliyetlerinin içdenizlerden okyanuslara taşınmasının dünya siyasetine ve ticaretine etkilerini analiz eder.	1	0	0	0
Coğrafya-1	4	1	2	25
Biyocoğrafyilik	4	1	2	25
Ekosistemler ve Madde Döngüleri	4	4	0	100
Su Ekosistemleri	2	0	0	0
Felsefe	2	2	0	100
MÖ 6. Yüzyıl - MS 2. Yüzyıl Felsefesinin Ayırtıcı Nitelikleri	2	2	0	100
MÖ 6. Yüzyıl - MS 2. Yüzyıl Filozoflarının Felsefi Görüşleri	2	2	0	100
Felsefenin Ortaya Çıkışı	1	1	0	100
Din Kül. ve Ahl. Bil.	5	4	0	80
Dünya ve Ahiret	5	4	0	80
TYT Matematik	1	0	0	0
Matematik-1	28	9	8	32
Yönlü açığı açıklar.	28	9	8	32
Trigonometrik fonksiyonları birim çember yardımıyla açıklar.	1	0	0	0
Kosinüs teoremiyle ilgili problemler çözer.	1	0	0	0
TYT Fen	4	4	0	100
Fizik	6	4	1	67
Vektörlerin Özellikleri ve Bileşke Vektör	6	4	1	67
Bağıl Hareket	4	2	2	50
Kimya	6	5	1	83
Atomun Kuantum Modeli	6	5	1	83
Periyodik Özellikler	1	0	1	0
Periyodik Sistem ve Elektron Dizilimleri	3	1	1	33
Biyoloji	4	3	0	75
Sinir Doku	4	3	0	75
Sinir Sistemi	1	1	0	100
Beyin	4	4	0	100
Çevresel Sinir Sistemi	1	0	0	0

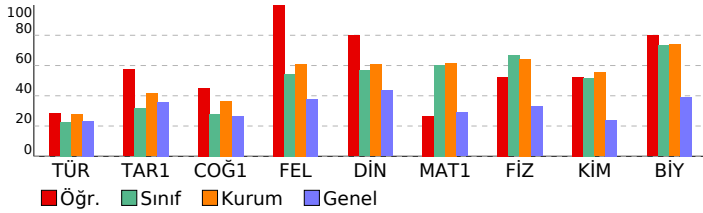

SINAV SONUÇ BELGESİ

AĞRI / AĞRI MERKEZ / AĞRI HÜSEYİN CELAL YARDIMCI FEN LİSESİ

Öğrenci	Numara	Sınıf
TARIK EFE YILDIZ	1159	11B

Puan Türü	Puan	Genel Ort.	Dereceler				
			Snf	Kurum	İlçe	İl	Genel
TYT	▲ 362,071	248,570	6	28	28	28	504
Puanı Hesaplanan:			113	113	113	113	10379
Katılımlar:			29	113	113	113	10379

Ders	Soru	Doğru	Yanlış	Net	Başarı %	Sınıf Ort.	Kurum Ort.	Genel Ort.
Türkçe	30	14	4	13,00	43	▲ 6,78	▲ 8,31	▲ 6,97
Tarih-1	10	5	1	4,75	48	▲ 3,18	▲ 4,15	▲ 3,60
Coğrafya-1	10	6	0	6,00	60	▲ 2,80	▲ 3,65	▲ 2,66
Felsefe	5	4	0	4,00	80	▲ 2,72	▲ 3,05	▲ 1,90
Din Kül. ve Ahl. Bil.	5	3	0	3,00	60	▲ 2,84	▼ 3,04	▲ 2,17
TYT Sosyal	30	18	1	17,75	59	▲ 11,53	▲ 13,89	▲ 10,34
Matematik-1	30	23	3	22,25	74	▲ 18,11	▲ 18,50	▲ 8,72
Fizik	10	6	3	5,25	53	▼ 6,65	▼ 6,42	▲ 3,28
Kimya	10	7	2	6,50	65	▲ 5,17	▲ 5,53	▲ 2,40
Biyoloji	10	9	1	8,75	88	▲ 7,31	▲ 7,38	▲ 3,93
TYT Fen	30	22	6	20,50	68	▲ 19,13	▲ 19,33	▲ 9,61
Toplam:	120	77	14	73,50	61	▲ 55,55	▲ 60,03	▲ 35,63

Soru No: 123456789012345678901234567890

TYT Türkçe	CdDB a C DE BbCDADA A dC
Cevap Anahtarı	A CBDBCCBCDEADDEBECADAAEAEAEEC
TYT Sosyal	ECDD Ce D BDA E EC DEDCA A
Cevap Anahtarı	A BEECDDACDDDECBDBABEDECBCABEA
TYT Matematik	EEB DCAD BDAcCBCDEc BEEABdADA
Cevap Anahtarı	A EEBBDCADBBADCBCEBDBEEABBADA
TYT Fen	CCDaAdC AeEDBEBcBb CeCBCECEEEE
Cevap Anahtarı	A CCDCABCBAEBEBDBAECDCBCECEEEE

BİLGİ SARMAL 11.SINIF 1.DENEME

DERSLERE GÖRE BAŞARI ANALİZİ

TYT Türkçe		S	D	Y	B%
Türkçe		1	1	0	100
Edebiyat ve Toplum ilişkisi		1	1	0	100
Edebiyatın topluma ilişkisini belirler.		1	1	0	100
Parçadaki Cümlelerin İçerik ve Özellikleri		1	0	1	0
HİKÂYE		9	4	1	44
Yazım Kuralları		3	2	0	67
Noktalama İşaretleri		2	1	1	50
Edebiyatın Sanat Akımlarıyla ilişkisi		3	0	0	0
Edebiyatın sanat akımlarıyla ilişkisini belirler.		3	0	0	0
Edebi Akımlar		7	0	0	0
Edebi akımları ve edebiyata yansımalarını bilir.		3	0	0	0
Anlatım Teknikleri		1	1	0	100
Düşüncüyü Geliştirme Yolları		1	1	0	100
Sözcükte Anlam		2	1	1	50
Söz Öbeklerinde Anlam		1	1	0	100
Paragrafta Ana Düşünce (Ana Fikir)		2	2	0	100
Toplumcu gerçekçi hikâyelerin özelliklerini kavrar ve bu anlayışla eser veren yazarları bilir.		3	2	1	67
Modernist hikâyelerin özelliklerini kavrar ve bu anlayışla eser veren yazarları bilir.		1	0	0	0
TYT Sosyal		9	5	1	56
Tarih-1		1	0	0	0
XVII. yüzyılda değişen siyasi rekabet içerisinde Osmanlı Devleti'nin izlediği politikaları açıklar.		9	5	1	56
Denizcilik faaliyetlerinin içdenizlerden okyanuslara taşınmasının dünya siyasetine ve ticaretine etkilerini analiz eder.		1	0	0	0
Coğrafya-1		4	1	0	25
Biyocoğrafyilik		4	1	0	25
Ekosistemler ve Madde Döngüleri		4	3	0	75
Su Ekosistemleri		2	2	0	100
Felsefe		2	1	0	50
MÖ 6. Yüzyıl - MS 2. Yüzyıl Felsefesinin Ayırtıcı Nitelikleri		2	1	0	50
MÖ 6. Yüzyıl - MS 2. Yüzyıl Filozoflarının Felsefi Görüşleri		2	2	0	100
Felsefenin Ortaya Çıkışı		1	1	0	100
Din Kül. ve Ahl. Bil.		5	3	0	60
Dünya ve Ahiret		5	3	0	60
TYT Matematik		1	1	0	100
Matematik-1		28	22	2	79
Yönlü açığı açıklar.		1	1	0	100
Trigonometrik fonksiyonları birim çember yardımıyla açıklar.		28	22	2	79
Kosinüs teoremiyle ilgili problemler çözer.		1	0	1	0
TYT Fen		4	4	0	100
Fizik		6	4	2	67
Vektörlerin Özellikleri ve Bileşke Vektör		6	4	2	67
Bağıl Hareket		4	2	1	50
Kimya		6	5	1	83
Atomun Kuantum Modeli		6	5	1	83
Periyodik Özellikler		1	1	0	100
Periyodik Sistem ve Elektron Dizilimleri		3	1	1	33
Biyoloji		4	3	1	75
Sinir Doku		4	3	1	75
Sinir Sistemi		1	1	0	100
Beyin		4	4	0	100
Çevresel Sinir Sistemi		1	1	0	100

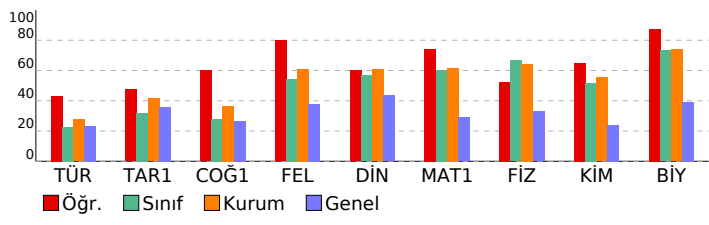

SINAV SONUÇ BELGESİ							
AĞRI / AĞRI MERKEZ / AĞRI HÜSEYİN CELAL YARDIMCI FEN LİSESİ							
Öğrenci				Numara	Sınıf		
TUĞBA KARAHAN				1174	11B		
Puan Türü	Puan	Genel Ort.	Dereceler				
			Snf	Kurum	İlçe	İl	Genel
TYT	▲ 305,507	248,570	15	68	68	68	1987
Puanı Hesaplanan:			113	113	113	10379	
Katılımlar:			29	113	113	113	10379

Ders	Soru	Doğru	Yanlış	Net	Başarı %	Sınıf Ort.	Kurum Ort.	Genel Ort.
Türkçe	30	11	8	9,00	30	▲ 6,78	▲ 8,31	▲ 6,97
Tarih-1	10	0	0	0,00	0	▼ 3,18	▼ 4,15	▼ 3,60
Coğrafya-1	10	1	2	0,50	5	▼ 2,80	▼ 3,65	▼ 2,66
Felsefe	5	2	1	1,75	35	▼ 2,72	▼ 3,05	▼ 1,90
Din Kül. ve Ahl. Bil.	5	2	1	1,75	35	▼ 2,84	▼ 3,04	▼ 2,17
TYT Sosyal	30	5	4	4,00	13	▼ 11,53	▼ 13,89	▼ 10,34
Matematik-1	30	22	7	20,25	68	▲ 18,11	▲ 18,50	▲ 8,72
Fizik	10	8	2	7,50	75	▲ 6,65	▲ 6,42	▲ 3,28
Kimya	10	7	3	6,25	63	▲ 5,17	▲ 5,53	▲ 2,40
Biyoloji	10	8	2	7,50	75	▲ 7,31	▲ 7,38	▲ 3,93
TYT Fen	30	23	7	21,25	71	▲ 19,13	▲ 19,33	▲ 9,61
Toplam:	120	61	26	54,50	45	▼ 55,55	▼ 60,03	▲ 35,63

Soru No	123456789012345678901234567890
TYT Türkçe	bdaaeC C Ed DE BEbDA e A C
Cevap Anahtarı	A CBDBCCBCDEADDEBCECDADAAEEAEAEEC
TYT Sosyal	cb B e DE aA A
Cevap Anahtarı	A BEECDDACDDDECBDBABEDECBDDECABEA
TYT Matematik	EcBcDCADBBdca BCDEBbDBdEABBADe
Cevap Anahtarı	A EEBBDCA DBBDADCBCEBDDBEAEABBADA
TYT Fen	CCDCAdCeABEDBEBceAEeDCdeEECEEE
Cevap Anahtarı	A CCDCABCABEDBEBDBAECDCBCECEEE

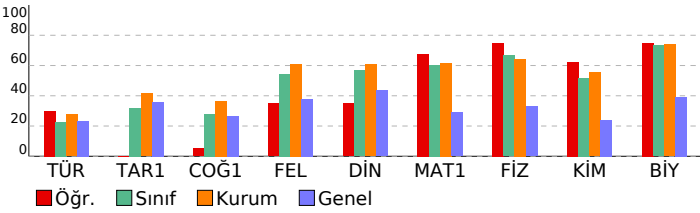

BİLGİ SARMAL 11.SINIF 1.DENEME

DERSLERE GÖRE BAŞARI ANALİZİ				
TYT Türkçe				
Türkçe	S	D	Y	B%
Edebiyat ve Toplum ilişkisi	1	0	1	0
Edebiyatın topluma ilişkisini belirler.	1	0	1	0
Parçadaki Cümlelerin İçerik ve Özellikleri	1	0	1	0
HİKAYE	9	1	3	11
Yazım Kuralları	3	2	1	67
Noktalama İşaretleri	2	2	0	100
Edebiyatın Sanat Akımlarıyla ilişkisi	3	0	0	0
Edebiyatın sanat akımlarıyla ilişkisini belirler.	3	0	0	0
Edebi Akımlar	7	1	1	14
Edebi akımları ve edebiyata yansımalarını bilir.	3	0	0	0
Anlatım Teknikleri	1	1	0	100
Düşünceyi Geliştirme Yolları	1	1	0	100
Sözcükte Anlam	2	1	1	50
Söz Öbeklerinde Anlam	1	1	0	100
Paragrafta Ana Düşünce (Ana Fikir)	2	2	0	100
Toplumcu gerçekçi hikâyelerin özelliklerini kavrar ve bu anlayışla eser veren yazarları bilir.	3	0	1	0
Modernist hikâyelerin özelliklerini kavrar ve bu anlayışla eser veren yazarları bilir.	1	0	0	0

TYT Sosyal				
Tarih-1	S	D	Y	B%
XVII. yüzyılda değişen siyasi rekabet içerisinde Osmanlı Devleti'nin izlediği politikaları açıklar.	9	0	0	0
Denizcilik faaliyetlerinin içdenizlerden okyanuslara taşınmasının dünya siyasetine ve ticaretine etkilerini analiz eder.	1	0	0	0
Coğrafya-1				
Biyocoğrafya	4	0	2	0
Ekosistemler ve Madde Döngüleri	4	1	0	25
Su Ekosistemleri	2	0	0	0
Felsefe				
MÖ 6. Yüzyıl - MS 2. Yüzyıl Felsefesinin Ayırtıcı Nitelikleri	2	0	1	0
MÖ 6. Yüzyıl - MS 2. Yüzyıl Filozoflarının Felsefi Görüşleri	2	1	0	50
Felsefenin Ortaya Çıkışı	1	1	0	100
Din Kül. ve Ahl. Bil.				
Dünya ve Ahiret	5	2	1	40

TYT Matematik				
Matematik-1	S	D	Y	B%
Yönlü açığı açıklar.	1	1	0	100
Trigonometrik fonksiyonları birim çember yardımıyla açıklar.	28	20	7	71
Kosinüs teoremiyle ilgili problemler çözer.	1	1	0	100

TYT Fen				
Fizik	S	D	Y	B%
Vektörlerin Özellikleri ve Bileşke Vektör	6	5	1	83
Bağıl Hareket	4	3	1	75
Kimya				
Atomun Kuantum Modeli	6	5	1	83
Periyodik Özellikler	1	0	1	0
Periyodik Sistem ve Elektron Dizilimleri	3	2	1	67
Biyoloji				
Sinir Doku	4	3	1	75
Sinir Sistemi	1	0	1	0
Beyin	4	4	0	100
Çevresel Sinir Sistemi	1	1	0	100

SINAV SONUÇ BELGESİ

AĞRI / AĞRI MERKEZ / AĞRI HÜSEYİN CELAL YARDIMCI FEN LİSESİ

BİLGİ SARMAL 11.SINIF 1.DENEME

DERSLERE GÖRE BAŞARI ANALİZİ

Öğrenci	Numara	Sınıf
YAKUP CAŖŖI	1176	11B

Puan Türü	Puan	Genel Ort.	Dereceler				
			Snf	Kurum	İlçe	İl	Genel
TYT	287,188	248,570	20	85	85	85	2820
Puanı Hesaplanan:			113	113	113	113	10379
Katılımlar:			29	113	113	113	10379

Ders	Soru	Doğru	Yanlış	Net	Başarı %	Sınıf Ort.	Kurum Ort.	Genel Ort.
Matematik-1	30	26	2	25,50	85	▲18,11	▲18,50	▲8,72
Fizik	10	7	3	6,25	63	▼6,65	▼6,42	▲3,28
Kimya	10	8	2	7,50	75	▲5,17	▲5,53	▲2,40
Biyoloji	10	9	1	8,75	88	▲7,31	▲7,38	▲3,93
TYT Fen	30	24	6	22,50	75	▲19,13	▲19,33	▲9,61
Toplam:	120	50	8	48,00	40	▼55,55	▼60,03	▲35,63

Soru No 123456789012345678901234567890

TYT Matematik B DCADdBDADCBCEB DBEdABBADAEE

Cevap Anahtarı B BBDCADBBADCBCEBDBEABADAEE

TYT Fen DCAdCcAdCCBEBcdAECEDBCbECEEEEDC

Cevap Anahtarı B DCABCABCCBEBDBAECEDBCEEEEDC

TYT Matematik	S	D	Y	B%
Matematik-1				
Yönlü açıyı açıklar.	1	1	0	100
Trigonometrik fonksiyonları birim çember yardımıyla açıklar.	28	24	2	86
Kosinüs teoremiyle ilgili problemler çözer.	1	1	0	100

TYT Fen	S	D	Y	B%
Fizik				
Vektörlerin Özellikleri ve Bileşke Vektör	6	5	1	83
Bağıl Hareket	4	2	2	50

Kimya	S	D	Y	B%
Kimya				
Atomun Kuantum Modeli	6	5	1	83
Periyodik Özellikler	1	0	1	0
Periyodik Sistem ve Elektron Dizilimleri	3	3	0	100

Biyoloji	S	D	Y	B%
Biyoloji				
Sinir Doku	4	3	1	75
Sinir Sistemi	1	1	0	100
Beyin	4	4	0	100
Çevresel Sinir Sistemi	1	1	0	100

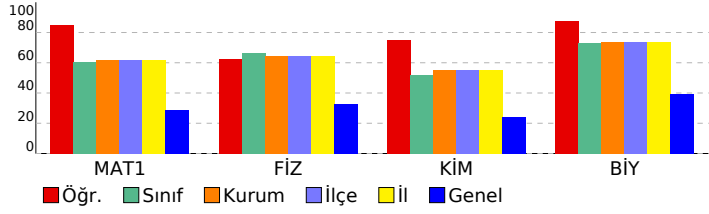

SINAV SONUÇ BELGESİ	BİLGİ SARMAL 11.SINIF 1.DENEME
AĞRI / AĞRI MERKEZ / AĞRI HÜSEYİN CELAL YARDIMCI FEN LİSESİ	DERSLERE GÖRE BAŞARI ANALİZİ

Öğrenci	Numara	Sınıf
YAREN CİLASIN	1187	11B

Puan Türü	Puan	Genel Ort.	Dereceler				
			Snf	Kurum	İlçe	İl	Genel
TYT	▲ 353,711	248,570	7	34	34	34	657
Puanı Hesaplanan:			113	113	113	10379	
Katılımlar:			29	113	113	113	10379

Ders	Soru	Doğru	Yanlış	Net	Başarı %	Sınıf Ort.	Kurum Ort.	Genel Ort.
Türkçe	30	10	7	8,25	28	▲ 6,78	▼ 8,31	▲ 6,97
Tarih-1	10	6	0	6,00	60	▲ 3,18	▲ 4,15	▲ 3,60
Coğrafya-1	10	6	1	5,75	58	▲ 2,80	▲ 3,65	▲ 2,66
Felsefe	5	4	0	4,00	80	▲ 2,72	▲ 3,05	▲ 1,90
Din Kül. ve Ahl. Bil.	5	3	0	3,00	60	▲ 2,84	▼ 3,04	▲ 2,17
TYT Sosyal	30	19	1	18,75	63	▲ 11,53	▲ 13,89	▲ 10,34
Matematik-1	30	23	4	22,00	73	▲ 18,11	▲ 18,50	▲ 8,72
Fizik	10	9	1	8,75	88	▲ 6,65	▲ 6,42	▲ 3,28
Kimya	10	8	2	7,50	75	▲ 5,17	▲ 5,53	▲ 2,40
Biyoloji	10	6	3	5,25	53	▼ 7,31	▼ 7,38	▲ 3,93
TYT Fen	30	23	6	21,50	72	▲ 19,13	▲ 19,33	▲ 9,61
Toplam:	120	75	18	70,50	59	▲ 55,55	▲ 60,03	▲ 35,63

Soru No	123456789012345678901234567890
---------	--------------------------------

TYT Türkçe	D Ca C cE ccaDA A cA CcA
Cevap Anahtarı	B
TYT Sosyal	ECDD C B C DABED c EDCB ACA
Cevap Anahtarı	B

TYT Matematik	B DCADBB DCCaEbA BgEABBADAEE
Cevap Anahtarı	B

TYT Fen	DCABCaABCCBEBDDAEcAdAe bEeEDC
Cevap Anahtarı	B

TYT Türkçe				
Türkçe	S	D	Y	B%
Edebiyat ve Toplum ilişkisi	1	1	0	100
Edebiyatın topluma ilişkisini belirler.	1	1	0	100
Parçadaki Cümlelerin İçerik ve Özellikleri	1	0	1	0
HİKÂYE	9	3	1	33
Yazım Kuralları	3	3	0	100
Noktalama İşaretleri	2	0	2	0
Edebiyatın Sanat Akımlarıyla ilişkisi	3	0	0	0
Edebiyatın sanat akımlarıyla ilişkisini belirler.	3	0	0	0
Edebi Akımlar	7	0	0	0
Edebi akımları ve edebiyata yansımalarını bilir.	3	0	0	0
Anlatım Teknikleri	1	0	1	0
Düşünceyi Geliştirme Yolları	1	0	1	0
Sözcükte Anlam	2	0	2	0
Söz Öbeklerinde Anlam	1	1	0	100
Paragrafta Ana Düşünce (Ana Fikir)	2	2	0	100
Toplumcu gerçekçi hikâyelerin özelliklerini kavrar ve bu anlayışla eser veren yazarları bilir.	3	1	0	33
Modernist hikâyelerin özelliklerini kavrar ve bu anlayışla eser veren yazarları bilir.	1	0	1	0

TYT Sosyal				
Tarih-1	S	D	Y	B%
XVII. yüzyılda değişen siyasi rekabet içerisinde Osmanlı Devleti'nin izlediği politikaları açıklar.	9	6	0	67
Denizcilik faaliyetlerinin içdenizlerden okyanuslara taşınmasının dünya siyasetine ve ticaretine etkilerini analiz eder.	1	0	0	0
Coğrafya-1	S	D	Y	B%
Biyoçeşitlilik	4	2	1	50
Ekosistemler ve Madde Döngüleri	4	3	0	75
Su Ekosistemleri	2	1	0	50
Felsefe	S	D	Y	B%
MÖ 6. Yüzyıl - MS 2. Yüzyıl Felsefesinin Ayırtıcı Nitelikleri	2	2	0	100
MÖ 6. Yüzyıl - MS 2. Yüzyıl Filozoflarının Felsefi Görüşleri	2	1	0	50
Felsefenin Ortaya Çıkışı	1	1	0	100
Din Kül. ve Ahl. Bil.	S	D	Y	B%
Dünya ve Ahiret	5	3	0	60

TYT Matematik				
Matematik-1	S	D	Y	B%
Yönlü açığı açıklar.	1	1	0	100
Trigonometrik fonksiyonları birim çember yardımıyla açıklar.	28	21	4	75
Kosinüs teoremiyle ilgili problemler çözer.	1	1	0	100

TYT Fen				
Fizik	S	D	Y	B%
Vektörlerin Özellikleri ve Bileşke Vektör	6	6	0	100
Bağıl Hareket	4	3	1	75
Kimya	S	D	Y	B%
Atomun Kuantum Modeli	6	5	1	83
Periyodik Özellikler	1	0	1	0
Periyodik Sistem ve Elektron Dizilimleri	3	3	0	100
Biyoloji	S	D	Y	B%
Sinir Doku	4	4	0	100
Sinir Sistemi	1	0	1	0
Beyin	4	1	2	25
Çevresel Sinir Sistemi	1	1	0	100

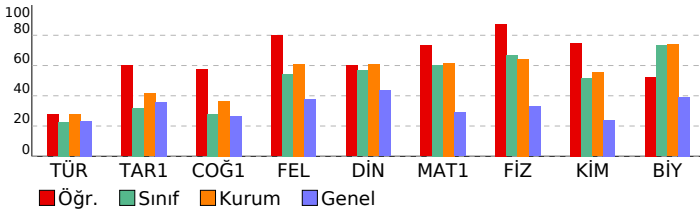

SINAV SONUÇ BELGESİ

AĞRI / AĞRI MERKEZ / AĞRI HÜSEYİN CELAL YARDIMCI FEN LİSESİ

BİLGİ SARMAL 11.SINIF 1.DENEME

DERSLERE GÖRE BAŞARI ANALİZİ

Öğrenci	Numara	Sınıf
YUSUF KAHRAMAN	1171	11B

Puan Türü	Puan	Genel Ort.	Dereceler				
			Snf	Kurum	İlçe	İl	Genel
TYT	▲ 262,069	248,570	25	103	103	103	4104
Puanı Hesaplanan:			113	113	113	113	10379
Katılımlar:			29	113	113	113	10379

Ders	Soru	Doğru	Yanlış	Net	Başarı %	Sınıf Ort.	Kurum Ort.	Genel Ort.
Matematik-1	30	26	3	25,25	84	▲ 18,11	▲ 18,50	▲ 8,72
Fizik	10	8	2	7,50	75	▲ 6,65	▲ 6,42	▲ 3,28
Kimya	10	1	7	-0,75	-8	▼ 5,17	▼ 5,53	▼ 2,40
Biyoloji	10	8	1	7,75	78	▲ 7,31	▲ 7,38	▲ 3,93
TYT Fen	30	17	10	14,50	48	▼ 19,13	▼ 19,33	▲ 9,61
Toplam:	120	43	13	39,75	33	▼ 55,55	▼ 60,03	▲ 35,63

Soru No 123456789012345678901234567890

TYT Matematik BBDAADBBADADCBCEB cBEEABBADAbE

Cevap Anahtarı B BBDCADBBADADCBCEBDBEEABBADAEE

TYT Fen DCADCBABCa baccAbe bBeE CEEEDC

Cevap Anahtarı B DCABCABCCBEBDBAECEDBCEEECEEDC

TYT Matematik	S	D	Y	B%
Matematik-1				
Yönlü açıyı açıklar.	1	0	1	0
Trigonometrik fonksiyonları birim çember yardımıyla açıklar.	28	25	2	89
Kosinüs teoremiyle ilgili problemler çözer.	1	1	0	100

TYT Fen	S	D	Y	B%
Fizik				
Vektörlerin Özellikleri ve Bileşke Vektör	6	4	2	67
Bağıl Hareket	4	4	0	100

Kimya	S	D	Y	B%
Kimya				
Atomun Kuantum Modeli	6	0	4	0
Periyodik Özellikler	1	0	1	0
Periyodik Sistem ve Elektron Dizilimleri	3	1	2	33

Biyoloji	S	D	Y	B%
Biyoloji				
Sinir Doku	4	3	1	75
Sinir Sistemi	1	1	0	100
Beyin	4	3	0	75
Çevresel Sinir Sistemi	1	1	0	100

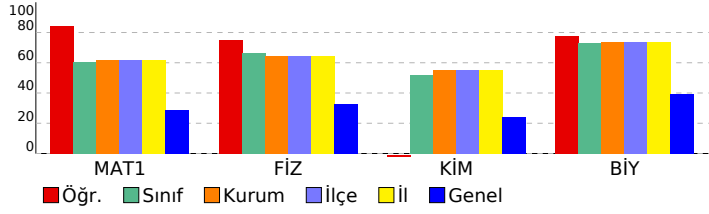

SINAV SONUÇ BELGESİ	BİLGİ SARMAL 11.SINIF 1.DENEME
AĞRI / AĞRI MERKEZ / AĞRI HÜSEYİN CELAL YARDIMCI FEN LİSESİ	DERSLERE GÖRE BAŞARI ANALİZİ

Öğrenci	Numara	Sınıf
ZEHRA AY	1167	11B

Puan Türü	Puan	Genel Ort.	Dereceler				
			Snf	Kurum	İlçe	İl	Genel
TYT	▲ 391,363	248,570	1	11	11	11	166
Puanı Hesaplanan:			113	113	113	113	10379
Katılımlar:			29	113	113	113	10379

Ders	Soru	Doğru	Yanlış	Net	Başarı %	Sınıf Ort.	Kurum Ort.	Genel Ort.
Türkçe	30	11	6	9,50	32	▲ 6,78	▲ 8,31	▲ 6,97
Tarih-1	10	6	2	5,50	55	▲ 3,18	▲ 4,15	▲ 3,60
Coğrafya-1	10	7	1	6,75	68	▲ 2,80	▲ 3,65	▲ 2,66
Felsefe	5	3	2	2,50	50	▼ 2,72	▼ 3,05	▲ 1,90
Din Kül. ve Ahl. Bil.	5	5	0	5,00	100	▲ 2,84	▲ 3,04	▲ 2,17
TYT Sosyal	30	21	5	19,75	66	▲ 11,53	▲ 13,89	▲ 10,34
Matematik-1	30	27	3	26,25	88	▲ 18,11	▲ 18,50	▲ 8,72
Fizik	10	9	1	8,75	88	▲ 6,65	▲ 6,42	▲ 3,28
Kimya	10	9	1	8,75	88	▲ 5,17	▲ 5,53	▲ 2,40
Biyoloji	10	10	0	10,00	100	▲ 7,31	▲ 7,38	▲ 3,93
TYT Fen	30	28	2	27,50	92	▲ 19,13	▲ 19,33	▲ 9,61
Toplam:	120	87	16	83,00	69	▲ 55,55	▲ 60,03	▲ 35,63

Soru No 123456789012345678901234567890

TYT Türkçe	Cd BeC C DE BbaDb A A dC
Cevap Anahtarı	A CBDBCCBCDEADDEDBECDADAAEEAEAEEC
TYT Sosyal	d ECDD CeDDE BDAAE EeDEDcABEA
Cevap Anahtarı	A BEECDDACDDDECBDBABEDCEBDEDCABEA
TYT Matematik	EEBBDcADBBADcBCaEBDcBecABBADA
Cevap Anahtarı	A EEBBDcADBBADcBCDEBDDBEeABBADA
TYT Fen	CCDCAdCBABcDBEBDBAECDCBCECEEEE
Cevap Anahtarı	A CCDCABCBAEBDBEBDBAECDCBCECEEEE

TYT Türkçe				
Türkçe	S	D	Y	B%
Edebiyat ve Toplum ilişkisi	1	1	0	100
Edebiyatın topluma ilişkisini belirler.	1	1	0	100
Parçadaki Cümlelerin İçerik ve Özellikleri	1	0	1	0
HİKAYE	9	3	1	33
Yazım Kuralları	3	2	1	67
Noktalama İşaretleri	2	2	0	100
Edebiyatın Sanat Akımlarıyla ilişkisi	3	0	0	0
Edebiyatın sanat akımlarıyla ilişkisini belirler.	3	0	0	0
Edebi Akımlar	7	0	0	0
Edebi akımları ve edebiyata yansımalarını bilir.	3	0	0	0
Anlatım Teknikleri	1	1	0	100
Düşünceyi Geliştirme Yolları	1	1	0	100
Sözcükte Anlam	2	0	2	0
Söz Öbeklerinde Anlam	1	1	0	100
Paragrafta Ana Düşünce (Ana Fikir)	2	1	1	50
Toplumcu gerçekçi hikâyelerin özelliklerini kavrar ve bu anlayışla eser veren yazarları bilir.	3	1	1	33
Modernist hikâyelerin özelliklerini kavrar ve bu anlayışla eser veren yazarları bilir.	1	0	0	0

TYT Sosyal				
Tarih-1	S	D	Y	B%
XVII. yüzyılda değişen siyasi rekabet içerisinde Osmanlı Devleti'nin izlediği politikaları açıklar.	9	5	2	56
Denizcilik faaliyetlerinin içdenizlerden okyanuslara taşınmasının dünya siyasetine ve ticaretine etkilerini analiz eder.	1	1	0	100
Coğrafya-1	S	D	Y	B%
Biyoçeşitlilik	4	2	0	50
Ekosistemler ve Madde Döngüleri	4	3	1	75
Su Ekosistemleri	2	2	0	100
Felsefe	S	D	Y	B%
MÖ 6. Yüzyıl - MS 2. Yüzyıl Felsefesinin Ayırtıcı Nitelikleri	2	0	2	0
MÖ 6. Yüzyıl - MS 2. Yüzyıl Filozoflarının Felsefi Görüşleri	2	2	0	100
Felsefenin Ortaya Çıkışı	1	1	0	100
Din Kül. ve Ahl. Bil.	S	D	Y	B%
Dünya ve Ahiret	5	5	0	100

TYT Matematik				
Matematik-1	S	D	Y	B%
Yönlü açıyı açıklar.	1	1	0	100
Trigonometrik fonksiyonları birim çember yardımıyla açıklar.	28	25	3	89
Kosinüs teoremiyle ilgili problemler çözer.	1	1	0	100

TYT Fen				
Fizik	S	D	Y	B%
Vektörlerin Özellikleri ve Bileşke Vektör	6	5	1	83
Bağıl Hareket	4	4	0	100
Kimya	S	D	Y	B%
Atomun Kuantum Modeli	6	5	1	83
Periyodik Özellikler	1	1	0	100
Periyodik Sistem ve Elektron Dizilimleri	3	3	0	100
Biyoloji	S	D	Y	B%
Sinir Doku	4	4	0	100
Sinir Sistemi	1	1	0	100
Beyin	4	4	0	100
Çevresel Sinir Sistemi	1	1	0	100

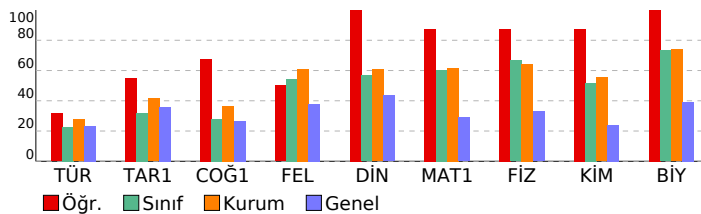

SINAV SONUÇ BELGESİ

AĞRI / AĞRI MERKEZ / AĞRI HÜSEYİN CELAL YARDIMCI FEN LİSESİ

Öğrenci	Numara	Sınıf
ALEYNA ÜRGÜN	16	11C

Puan Türü	Puan	Genel Ort.	Dereceler				
			Snf	Kurum	İlçe	İl	Genel
TYT	▲ 284,491	248,570	20	87	87	87	2949
Puanı Hesaplanan:			113	113	113	10379	
Katılımlar:			25	113	113	113	10379

Ders	Soru	Doğru	Yanlış	Net	Başarı %	Sınıf Ort.	Kurum Ort.	Genel Ort.
Türkçe	30	19	9	16,75	56	▲ 10,44	▲ 8,31	▲ 6,97
Tarih-1	10	5	1	4,75	48	▼ 5,02	▲ 4,15	▲ 3,60
Coğrafya-1	10	0	0	0,00	0	▼ 4,59	▼ 3,65	▼ 2,66
Felsefe	5	5	0	5,00	100	▲ 3,41	▲ 3,05	▲ 1,90
Din Kül. ve Ahl. Bil.	5	0	0	0,00	0	▼ 3,26	▼ 3,04	▼ 2,17
TYT Sosyal	30	10	1	9,75	33	▼ 16,28	▼ 13,89	▼ 10,34
Matematik-1	30	13	4	12,00	40	▼ 18,27	▼ 18,50	▲ 8,72
Fizik	10	5	3	4,25	43	▼ 6,74	▼ 6,42	▲ 3,28
Kimya	10	3	6	1,50	15	▼ 5,12	▼ 5,53	▼ 2,40
Biyoloji	10	5	5	3,75	38	▼ 7,36	▼ 7,38	▼ 3,93
TYT Fen	30	13	14	9,50	32	▼ 19,22	▼ 19,33	▼ 9,61
Toplam:	120	55	28	48,00	40	▼ 64,21	▼ 60,03	▲ 35,63

Soru No: 123456789012345678901234567890

TYT Türkçe	CdDdeaBCDab DEDBEBDADAA eEAEdC
Cevap Anahtarı	A CBDBCCBDEADDEBCECDADAAEEAEAECC
TYT Sosyal	B ECDD e CBDED
Cevap Anahtarı	A BEECDDACDDDECBDBABEDECBDCECABEA
TYT Matematik	EdB D A B c B Ec Bb AB ADA
Cevap Anahtarı	A EEBBDCADBBADCBCEBDBBEEABBADA
TYT Fen	CCD eaC AdcDBbaDed beCdbEECCdcE
Cevap Anahtarı	A CCDCABCBAEBEBBDBAECDCBCECECEE

BİLGİ SARMAL 11.SINIF 1.DENEME

DERSLERE GÖRE BAŞARI ANALİZİ

TYT Türkçe		S	D	Y	B%
Türkçe		1	1	0	100
Edebiyat ve Toplum ilişkisi		1	1	0	100
Edebiyatın topluma ilişkisini belirler.		1	1	0	100
Parçadaki Cümlelerin İçerik ve Özellikleri		1	0	1	0
HİKÂYE		9	6	2	67
Yazım Kuralları		3	2	1	67
Noktalama İşaretleri		2	1	1	50
Edebiyatın Sanat Akımlarıyla ilişkisi		3	3	0	100
Edebiyatın sanat akımlarıyla ilişkisini belirler.		3	3	0	100
Edebi Akımlar		7	3	3	43
Edebi akımları ve edebiyata yansımalarını bilir.		3	3	0	100
Anlatım Teknikleri		1	1	0	100
Düşünceyi Geliştirme Yolları		1	1	0	100
Sözcükte Anlam		2	1	1	50
Söz Öbeklerinde Anlam		1	1	0	100
Paragrafta Ana Düşünce (Ana Fikir)		2	2	0	100
Toplumcu gerçekçi hikâyelerin özelliklerini kavrar ve bu anlayışla eser veren yazarları bilir.		3	2	1	67
Modernist hikâyelerin özelliklerini kavrar ve bu anlayışla eser veren yazarları bilir.		1	1	0	100
TYT Sosyal					
Tarih-1		S	D	Y	B%
XVII. yüzyılda değişen siyasi rekabet içerisinde Osmanlı Devleti'nin izlediği politikaları açıklar.		9	5	1	56
Denizcilik faaliyetlerinin içdenizlerden okyanuslara taşınmasının dünya siyasetine ve ticaretine etkilerini analiz eder.		1	0	0	0
Coğrafya-1		S	D	Y	B%
Biyocoğrafya		4	0	0	0
Ekosistemler ve Madde Döngüleri		4	0	0	0
Su Ekosistemleri		2	0	0	0
Felsefe		S	D	Y	B%
MÖ 6. Yüzyıl - MS 2. Yüzyıl Felsefesinin Ayırtıcı Nitelikleri		2	2	0	100
MÖ 6. Yüzyıl - MS 2. Yüzyıl Filozoflarının Felsefi Görüşleri		2	2	0	100
Felsefenin Ortaya Çıkışı		1	1	0	100
Din Kül. ve Ahl. Bil.		S	D	Y	B%
Dünya ve Ahiret		5	0	0	0
TYT Matematik					
Matematik-1		S	D	Y	B%
Yönlü açığı açıklar.		1	1	0	100
Trigonometrik fonksiyonları birim çember yardımıyla açıklar.		28	12	4	43
Kosinüs teoremiyle ilgili problemler çözer.		1	0	0	0
TYT Fen					
Fizik		S	D	Y	B%
Vektörlerin Özellikleri ve Bileşke Vektör		6	4	1	67
Bağıl Hareket		4	1	2	25
Kimya		S	D	Y	B%
Atomun Kuantum Modeli		6	3	3	50
Periyodik Özellikler		1	0	1	0
Periyodik Sistem ve Elektron Dizilimleri		3	0	2	0
Biyoloji		S	D	Y	B%
Sinir Doku		4	2	2	50
Sinir Sistemi		1	0	1	0
Beyin		4	2	2	50
Çevresel Sinir Sistemi		1	1	0	100

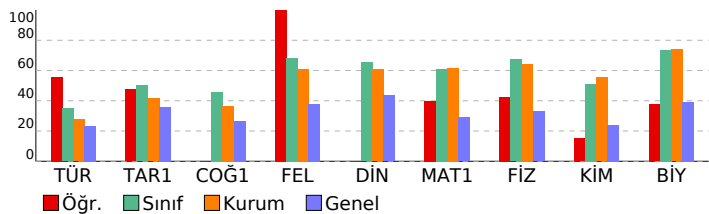

SINAV SONUÇ BELGESİ	BİLGİ SARMAL 11.SINIF 1.DENEME
AĞRI / AĞRI MERKEZ / AĞRI HÜSEYİN CELAL YARDIMCI FEN LİSESİ	DERSLERE GÖRE BAŞARI ANALİZİ

Öğrenci	Numara	Sınıf
ALİ HASAN DENİZ	1206	11C

Puan Türü	Puan	Genel Ort.	Dereceler				
			Snf	Kurum	İlçe	İl	Genel
TYT	▲ 408,535	248,570	4	5	5	5	83
Puanı Hesaplanan:			113	113	113	113	10379
Katılımlar:			25	113	113	113	10379

Ders	Soru	Doğru	Yanlış	Net	Başarı %	Sınıf Ort.	Kurum Ort.	Genel Ort.
Türkçe	30	14	13	10,75	36	▲10,44	▲ 8,31	▲ 6,97
Tarih-1	10	6	1	5,75	58	▲ 5,02	▲ 4,15	▲ 3,60
Coğrafya-1	10	10	0	10,00	100	▲ 4,59	▲ 3,65	▲ 2,66
Felsefe	5	4	1	3,75	75	▲ 3,41	▲ 3,05	▲ 1,90
Din Kül. ve Ahl. Bil.	5	5	0	5,00	100	▲ 3,26	▲ 3,04	▲ 2,17
TYT Sosyal	30	25	2	24,50	82	▲16,28	▲13,89	▲10,34
Matematik-1	30	25	1	24,75	83	▲18,27	▲18,50	▲ 8,72
Fizik	10	10	0	10,00	100	▲ 6,74	▲ 6,42	▲ 3,28
Kimya	10	9	1	8,75	88	▲ 5,12	▲ 5,53	▲ 2,40
Biyoloji	10	10	0	10,00	100	▲ 7,36	▲ 7,38	▲ 3,93
TYT Fen	30	29	1	28,75	96	▲19,22	▲19,33	▲ 9,61
Toplam:	120	93	17	88,75	74	▲64,21	▲60,03	▲35,63

Soru No 123456789012345678901234567890

TYT Türkçe	cBaaBabEeecd BbCDAeAA eEAE CCd
Cevap Anahtarı	B DBCCBCDEADDEBECDDADAAEAEAECCB
TYT Sosyal	ECDD Ca B CBDABEDEDDEaCBBEACA
Cevap Anahtarı	B ECDDACDDBECBDABEDEDDEDCBBEACA
TYT Matematik	B DeADBB D C B C D E B B E E A B B A D A E E
Cevap Anahtarı	B B B D C A D B B D A D C B C D E B D B E E A B B A D A E E
TYT Fen	DCABCBA B C C B E B C B A E C E D B C E E C E E E D C
Cevap Anahtarı	B DCABCBA B C C B E B D B A E C E D B C E E C E E E D C

TYT Türkçe	S	D	Y	B%
Türkçe	1	1	0	100
Edebiyat ve Toplum ilişkisi	1	1	0	100
Edebiyatın topluma ilişkisini belirler.	1	1	0	100
Parçadaki Cümlelerin İçerik ve Özellikleri	1	0	1	0
HİKÂYE	9	6	1	67
Yazım Kuralları	3	0	3	0
Noktalama İşaretleri	2	0	2	0
Edebiyatın Sanat Akımlarıyla ilişkisi	3	1	1	33
Edebiyatın sanat akımlarıyla ilişkisini belirler.	3	1	1	33
Edebi Akımlar	7	2	4	29
Edebi akımları ve edebiyata yansımalarını bilir.	3	1	1	33
Anlatım Teknikleri	1	1	0	100
Düşünceyi Geliştirme Yolları	1	1	0	100
Sözcükte Anlam	2	1	1	50
Söz Öbeklerinde Anlam	1	1	0	100
Paragrafta Ana Düşünce (Ana Fikir)	2	2	0	100
Toplumcu gerçekçi hikâyelerin özelliklerini kavrar ve bu anlayışla eser veren yazarları bilir.	3	1	1	33
Modernist hikâyelerin özelliklerini kavrar ve bu anlayışla eser veren yazarları bilir.	1	1	0	100
TYT Sosyal	9	6	1	67
Tarih-1	9	6	1	67
XVII. yüzyılda değişen siyasi rekabet içerisinde Osmanlı Devleti'nin izlediği politikaları açıklar.	1	0	0	0
Denizcilik faaliyetlerinin içdenizlerden okyanuslara taşınmasının dünya siyasetine ve ticaretine etkilerini analiz eder.	1	0	0	0
Coğrafya-1	4	4	0	100
Biyocoğrafya	4	4	0	100
Ekosistemler ve Madde Döngüleri	4	4	0	100
Su Ekosistemleri	2	2	0	100
Felsefe	2	2	0	100
MÖ 6. Yüzyıl - MS 2. Yüzyıl Felsefesinin Ayırtıcı Nitelikleri	2	1	1	50
MÖ 6. Yüzyıl - MS 2. Yüzyıl Filozoflarının Felsefi Görüşleri	2	1	1	50
Felsefenin Ortaya Çıkışı	1	1	0	100
Din Kül. ve Ahl. Bil.	5	5	0	100
Dünya ve Ahiret	5	5	0	100
TYT Matematik	28	23	1	82
Matematik-1	28	23	1	82
Yönlü açığı açıklar.	1	1	0	100
Trigonometrik fonksiyonları birim çember yardımıyla açıklar.	28	23	1	82
Kosinüs teoremiyle ilgili problemler çözer.	1	1	0	100
TYT Fen	4	4	0	100
Fizik	6	6	0	100
Vektörlerin Özellikleri ve Bileşke Vektör	4	4	0	100
Bağıl Hareket	4	4	0	100
Kimya	6	5	1	83
Atomun Kuantum Modeli	1	1	0	100
Periyodik Özellikler	3	3	0	100
Periyodik Sistem ve Elektron Dizilimleri	3	3	0	100
Biyoloji	4	4	0	100
Sinir Doku	4	4	0	100
Sinir Sistemi	1	1	0	100
Beyin	4	4	0	100
Çevresel Sinir Sistemi	1	1	0	100

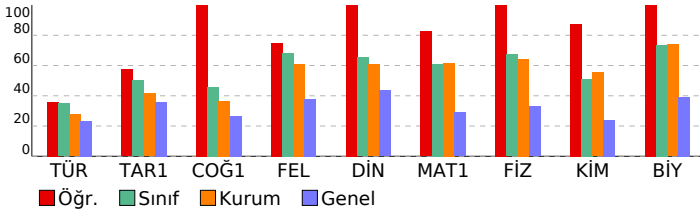

SINAV SONUÇ BELGESİ	BİLGİ SARMAL 11.SINIF 1.DENEME
AĞRI / AĞRI MERKEZ / AĞRI HÜSEYİN CELAL YARDIMCI FEN LİSESİ	DERSLERE GÖRE BAŞARI ANALİZİ

Öğrenci	Numara	Sınıf
ALPEREN SIVAZ	1209	11C

Puan Türü	Puan	Genel Ort.	Dereceler				
			Snf	Kurum	İlçe	İl	Genel
TYT	▲ 397,607	248,570	6	8	8	8	135
Puanı Hesaplanan:			113	113	113	113	10379
Katılımlar:			25	113	113	113	10379

Ders	Soru	Doğru	Yanlış	Net	Başarı %	Sınıf Ort.	Kurum Ort.	Genel Ort.
Türkçe	30	15	6	13,50	45	▲10,44	▲8,31	▲6,97
Tarih-1	10	8	0	8,00	80	▲5,02	▲4,15	▲3,60
Coğrafya-1	10	6	4	5,00	50	▲4,59	▲3,65	▲2,66
Felsefe	5	4	1	3,75	75	▲3,41	▲3,05	▲1,90
Din Kül. ve Ahl. Bil.	5	5	0	5,00	100	▲3,26	▲3,04	▲2,17
TYT Sosyal	30	23	5	21,75	73	▲16,28	▲13,89	▲10,34
Matematik-1	30	23	2	22,50	75	▲18,27	▲18,50	▲8,72
Fizik	10	9	1	8,75	88	▲6,74	▲6,42	▲3,28
Kimya	10	9	1	8,75	88	▲5,12	▲5,53	▲2,40
Biyoloji	10	10	0	10,00	100	▲7,36	▲7,38	▲3,93
TYT Fen	30	28	2	27,50	92	▲19,22	▲19,33	▲9,61
Toplam:	120	89	15	85,25	71	▲64,21	▲60,03	▲35,63

Soru No	123456789012345678901234567890
---------	--------------------------------

TYT Türkçe	CdDaCC C Db BECDADA EAaaa
Cevap Anahtarı	A CBDBCCBCDEADDEBECADAAEAEEAEEC

TYT Sosyal	B ECDD CDDDaBeABEDbCBDeaCABEA
Cevap Anahtarı	A BEECDDACDDDECBDAEBEDECBEDECABEA

TYT Matematik	EEB DCADBBD c BCDEBb BEEABBAD
Cevap Anahtarı	A EEBBDCADBBDADCBCEBDBEEABBADA

TYT Fen	CCDCAeCBABEDBEBcBAECDCBCECEEEE
Cevap Anahtarı	A CCDCAeCBABEDBEBcBAECDCBCECEEEE

TYT Türkçe				
Türkçe	S	D	Y	B%
Edebiyat ve Toplum ilişkisi	1	1	0	100
Edebiyatın topluma ilişkisini belirler.	1	1	0	100
Parçadaki Cümlelerin İçerik ve Özellikleri	1	0	1	0
HİKÂYE	9	4	3	44
Yazım Kuralları	3	2	1	67
Noktalama İşaretleri	2	2	0	100
Edebiyatın Sanat Akımlarıyla ilişkisi	3	0	0	0
Edebiyatın sanat akımlarıyla ilişkisini belirler.	3	0	0	0
Edebi Akımlar	7	0	0	0
Edebi akımları ve edebiyata yansımalarını bilir.	3	0	0	0
Anlatım Teknikleri	1	1	0	100
Düşünceyi Geliştirme Yolları	1	1	0	100
Sözcükte Anlam	2	2	0	100
Söz Öbeklerinde Anlam	1	1	0	100
Paragrafta Ana Düşünce (Ana Fikir)	2	1	1	50
Toplumcu gerçekçi hikâyelerin özelliklerini kavrar ve bu anlayışla eser veren yazarları bilir.	3	2	1	67
Modernist hikâyelerin özelliklerini kavrar ve bu anlayışla eser veren yazarları bilir.	1	1	0	100

TYT Sosyal				
Tarih-1	S	D	Y	B%
XVII. yüzyılda değişen siyasi rekabet içerisinde Osmanlı Devleti'nin izlediği politikaları açıklar.	9	7	0	78
Denizcilik faaliyetlerinin içdenizlerden okyanuslara taşınmasının dünya siyasetine ve ticaretine etkilerini analiz eder.	1	1	0	100
Coğrafya-1	S	D	Y	B%
Biyoçeşitlilik	4	2	2	50
Ekosistemler ve Madde Döngüleri	4	3	1	75
Su Ekosistemleri	2	1	1	50
Felsefe	S	D	Y	B%
MÖ 6. Yüzyıl - MS 2. Yüzyıl Felsefesinin Ayırtıcı Nitelikleri	2	2	0	100
MÖ 6. Yüzyıl - MS 2. Yüzyıl Filozoflarının Felsefi Görüşleri	2	1	1	50
Felsefenin Ortaya Çıkışı	1	1	0	100
Din Kül. ve Ahl. Bil.	S	D	Y	B%
Dünya ve Ahiret	5	5	0	100

TYT Matematik				
Matematik-1	S	D	Y	B%
Yönlü açıyı açıklar.	1	1	0	100
Trigonometrik fonksiyonları birim çember yardımıyla açıklar.	28	21	2	75
Kosinüs teoremiyle ilgili problemler çözer.	1	1	0	100

TYT Fen				
Fizik	S	D	Y	B%
Vektörlerin Özellikleri ve Bileşke Vektör	6	5	1	83
Bağıl Hareket	4	4	0	100
Kimya	S	D	Y	B%
Atomun Kuantum Modeli	6	5	1	83
Periyodik Özellikler	1	1	0	100
Periyodik Sistem ve Elektron Dizilimleri	3	3	0	100
Biyoloji	S	D	Y	B%
Sinir Doku	4	4	0	100
Sinir Sistemi	1	1	0	100
Beyin	4	4	0	100
Çevresel Sinir Sistemi	1	1	0	100

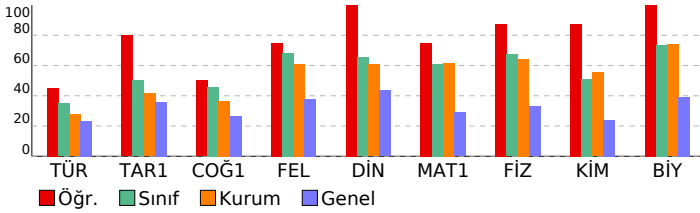

SINAV SONUÇ BELGESİ								BİLGİ SARMAL 11.SINIF 1.DENEME																			
AĞRI / AĞRI MERKEZ / AĞRI HÜSEYİN CELAL YARDIMCI FEN LİSESİ								DERSLERE GÖRE BAŞARI ANALİZİ																			
Öğrenci				Numara		Sınıf		TYT Türkçe																			
ARAS DEMİRTAŞ				1191		11C		Türkçe																			
Puan				Genel Ort.		Dereceler		S D Y B%																			
TYT				261,477		248,570		Edebiyat ve Toplum ilişkisi																			
Puan Türü				24		104		Edebiyatın topluma ilişkisini belirler.																			
Puanı Hesaplanan:				113		113		Parçadaki Cümlelerin İçerik ve Özellikleri																			
Katılımlar:				25		113		HİKAYE																			
Ders				Doğru		Yanlış		Net		Başarı %		Sınıf Ort.		Kurum Ort.		Genel Ort.		Yazım Kuralları									
Türkçe				30		1		0		1,00		3		10,44		8,31		6,97		Noktalama İşaretleri							
Matematik-1				30		18		5		16,75		56		18,27		18,50		8,72		Edebiyatın Sanat Akımlarıyla İlişkisi							
Fizik				10		6		2		5,50		55		6,74		6,42		3,28		Edebiyatın sanat akımlarıyla ilişkisini belirler.							
Kimya				10		9		1		8,75		88		5,12		5,53		2,40		Edebi Akımlar							
Biyoloji				10		8		2		7,50		75		7,36		7,38		3,93		Edebi akımları ve edebiyata yansımalarını bilir.							
TYT Fen				30		23		5		21,75		73		19,22		19,33		9,61		Anlatım Teknikleri							
Toplam:				120		42		10		39,50		33		64,21		60,03		35,63		Düşünceyi Geliştirme Yolları							
Soru No				1234567890123456789012345678901234567890																							
TYT Türkçe				D																							
Cevap Anahtarı				A CBDBCCBCDEADDEDBECDADAAEEAEAECC																							
TYT Matematik				EdBdDbAdE D b BCDEB BE AB ADA																							
Cevap Anahtarı				A EEBBDCA DBBDADCBCEBDDDBEEABBADA																							
TYT Fen				Cb AcCBABaDBEBDBAECeCBCECECEc																							
Cevap Anahtarı				A CCDCA BCBA BEDBEBDBAECDCBCECEEEE																							

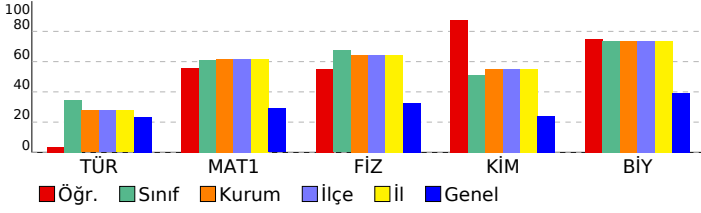

SINAV SONUÇ BELGESİ								BİLGİ SARMAL 11.SINIF 1.DENEME																			
AĞRI / AĞRI MERKEZ / AĞRI HÜSEYİN CELAL YARDIMCI FEN LİSESİ								DERSLERE GÖRE BAŞARI ANALİZİ																			
Öğrenci				Numara		Sınıf		TYT Türkçe																			
ARAS DEMİRTAŞ				1191		11C		Türkçe																			
Puan				Genel Ort.		Dereceler		S D Y B%																			
TYT				261,477		248,570		Edebiyat ve Toplum ilişkisi																			
Puan Türü				24		104		Edebiyatın topluma ilişkisini belirler.																			
Puanı Hesaplanan:				113		113		Parçadaki Cümlelerin İçerik ve Özellikleri																			
Katılımlar:				25		113		HİKAYE																			
Ders				Doğru		Yanlış		Net		Başarı %		Sınıf Ort.		Kurum Ort.		Genel Ort.		Yazım Kuralları									
Türkçe				30		1		0		1,00		3		10,44		8,31		6,97		Noktalama İşaretleri							
Matematik-1				30		18		5		16,75		56		18,27		18,50		8,72		Edebiyatın Sanat Akımlarıyla İlişkisi							
Fizik				10		6		2		5,50		55		6,74		6,42		3,28		Edebiyatın sanat akımlarıyla ilişkisini belirler.							
Kimya				10		9		1		8,75		88		5,12		5,53		2,40		Edebi Akımlar							
Biyoloji				10		8		2		7,50		75		7,36		7,38		3,93		Edebi akımları ve edebiyata yansımalarını bilir.							
TYT Fen				30		23		5		21,75		73		19,22		19,33		9,61		Anlatım Teknikleri							
Toplam:				120		42		10		39,50		33		64,21		60,03		35,63		Düşünceyi Geliştirme Yolları							
Soru No				123456789012345678901234567890																							
TYT Türkçe				D																							
Cevap Anahtarı				A CBDBCCBCDEADDEDBECDADAAEEAEAECC																							
TYT Matematik				EdBdDbAdE D b BCDEB BE AB ADA																							
Cevap Anahtarı				A EEBBDCA DBBDADCBCEBDDDBEEABBADA																							
TYT Fen				Cb AcCBABaDBEBDBAECeCBCECECEc																							
Cevap Anahtarı				A CCDCA BCBA BEDBEBDBAECDCBCECEEEE																							

SINAV SONUÇ BELGESİ								BİLGİ SARMAL 11.SINIF 1.DENEME																			
AĞRI / AĞRI MERKEZ / AĞRI HÜSEYİN CELAL YARDIMCI FEN LİSESİ								DERSLERE GÖRE BAŞARI ANALİZİ																			
Öğrenci				Numara		Sınıf		TYT Türkçe																			
ARAS DEMİRTAŞ				1191		11C		Türkçe																			
Puan				Genel Ort.		Dereceler		S D Y B%																			
TYT				261,477		248,570		Edebiyat ve Toplum ilişkisi																			
Puan Türü				24		104		Edebiyatın topluma ilişkisini belirler.																			
Puanı Hesaplanan:				113		113		Parçadaki Cümlelerin İçerik ve Özellikleri																			
Katılımlar:				25		113		HİKAYE																			
Ders				Doğru		Yanlış		Net		Başarı %		Sınıf Ort.		Kurum Ort.		Genel Ort.		Yazım Kuralları									
Türkçe				30		1		0		1,00		3		10,44		8,31		6,97		Noktalama İşaretleri							
Matematik-1				30		18		5		16,75		56		18,27		18,50		8,72		Edebiyatın Sanat Akımlarıyla İlişkisi							
Fizik				10		6		2		5,50		55		6,74		6,42		3,28		Edebiyatın sanat akımlarıyla ilişkisini belirler.							
Kimya				10		9		1		8,75		88		5,12		5,53		2,40		Edebi Akımlar							
Biyoloji				10		8		2		7,50		75		7,36		7,38		3,93		Edebi akımları ve edebiyata yansımalarını bilir.							
TYT Fen				30		23		5		21,75		73		19,22		19,33		9,61		Anlatım Teknikleri							
Toplam:				120		42		10		39,50		33		64,21		60,03		35,63		Düşünceyi Geliştirme Yolları							
Soru No				123456789012345678901234567890																							
TYT Türkçe				D																							
Cevap Anahtarı				A CBDBCCBCDEADDEDBECDADAAEEAEAECC																							
TYT Matematik				EdBdDbAdE D b BCDEB BE AB ADA																							
Cevap Anahtarı				A EEBBDCA DBBDADCBCEBDDDBEEABBADA																							
TYT Fen				Cb AcCBABaDBEBDBAECeCBCECECEc																							
Cevap Anahtarı				A CCDCA BCBA BEDBEBDBAECDCBCECEEEE																							

SINAV SONUÇ BELGESİ								BİLGİ SARMAL 11.SINIF 1.DENEME																			
AĞRI / AĞRI MERKEZ / AĞRI HÜSEYİN CELAL YARDIMCI FEN LİSESİ								DERSLERE GÖRE BAŞARI ANALİZİ																			
Öğrenci				Numara		Sınıf		TYT Türkçe																			
ARAS DEMİRTAŞ				1191		11C		Türkçe																			
Puan				Genel Ort.		Dereceler		S D Y B%																			
TYT				261,477		248,570		Edebiyat ve Toplum ilişkisi																			
Puan Türü				24		104		Edebiyatın topluma ilişkisini belirler.																			
Puanı Hesaplanan:				113		113		Parçadaki Cümlelerin İçerik ve Özellikleri																			
Katılımlar:				25		113		HİKAYE																			
Ders				Doğru		Yanlış		Net		Başarı %		Sınıf Ort.		Kurum Ort.		Genel Ort.		Yazım Kuralları									
Türkçe				30		1		0		1,00		3		10,44		8,31		6,97		Noktalama İşaretleri							
Matematik-1				30		18		5		16,75		56		18,27		18,50		8,72		Edebiyatın Sanat Akımlarıyla İlişkisi							
Fizik				10		6		2		5,50		55		6,74		6,42		3,28		Edebiyatın sanat akımlarıyla ilişkisini belirler.							
Kimya				10		9		1		8,75		88		5,12		5,53		2,40		Edebi Akımlar							
Biyoloji				10		8		2		7,50		75		7,36		7,38		3,93		Edebi akımları ve edebiyata yansımalarını bilir.							
TYT Fen				30		23		5		21,75		73		19,22		19,33		9,61		Anlatım Teknikleri							
Toplam:				120		42		10		39,50		33		64,21		60,03		35,63		Düşünceyi Geliştirme Yolları							
Soru No				123456789012345678901234567890																							
TYT Türkçe				D																							
Cevap Anahtarı				A CBDBCCBCDEADDEDBECDADAAEEAEAECC																							
TYT Matematik				EdBdDbAdE D b BCDEB BE AB ADA																							
Cevap Anahtarı				A EEBBDCA DBBDADCBCEBDDDBEEABBADA																							
TYT Fen				Cb AcCBABaDBEBDBAECeCBCECECEc																							
Cevap Anahtarı				A CCDCA BCBA BEDBEBDBAECDCBCECEEEE																							

SINAV SONUÇ BELGESİ	BİLGİ SARMAL 11.SINIF 1.DENEME
AĞRI / AĞRI MERKEZ / AĞRI HÜSEYİN CELAL YARDIMCI FEN LİSESİ	DERSLERE GÖRE BAŞARI ANALİZİ

Öğrenci	Numara	Sınıf
ASLI BOZURT	1216	11C

Puan Türü	Puan	Genel Ort.	Dereceler				
			Snf	Kurum	İlçe	İl	Genel
TYT	▲ 286,655	248,570	19	86	86	86	2842
Puanı Hesaplanan:			113	113	113	113	10379
Katılımlar:			25	113	113	113	10379

Ders	Soru	Doğru	Yanlış	Net	Başarı %	Sınıf Ort.	Kurum Ort.	Genel Ort.
Türkçe	30	10	10	7,50	25	▼10,44	▼ 8,31	▲ 6,97
Tarih-1	10	4	1	3,75	38	▼ 5,02	▼ 4,15	▲ 3,60
Coğrafya-1	10	6	2	5,50	55	▲ 4,59	▲ 3,65	▲ 2,66
Felsefe	5	2	2	1,50	30	▼ 3,41	▼ 3,05	▼ 1,90
Din Kül. ve Ahl. Bil.	5	2	1	1,75	35	▼ 3,26	▼ 3,04	▼ 2,17
TYT Sosyal	30	14	6	12,50	42	▼16,28	▼13,89	▲10,34
Matematik-1	30	14	2	13,50	45	▼18,27	▼18,50	▲ 8,72
Fizik	10	6	1	5,75	58	▼ 6,74	▼ 6,42	▲ 3,28
Kimya	10	2	4	1,00	10	▼ 5,12	▼ 5,53	▼ 2,40
Biyoloji	10	8	0	8,00	80	▲ 7,36	▲ 7,38	▲ 3,93
TYT Fen	30	16	5	14,75	49	▼19,22	▼19,33	▲ 9,61
Toplam:	120	54	23	48,25	40	▼64,21	▼60,03	▲35,63

Soru No: 123456789012345678901234567890

TYT Türkçe	C Bea Cbd cDc dBcD D c A A dC
Cevap Anahtarı	A CBDBCCBCDEADDEBECADAAEEAEAEEC
TYT Sosyal	B EeDD DE BdBBE bCda Dcd A
Cevap Anahtarı	A BEECDDACDDDECBDBABEDECDBECABEA
TYT Matematik	EdB B B DEBA B ABBADA
Cevap Anahtarı	A EEBBDCADBBADCBCEBDBBEEABBADA
TYT Fen	Cb CA C AB DB ac c dDCBC EC EE
Cevap Anahtarı	A CCDCABCBAEBDEBDBAECDCBCECEEEE

TYT Türkçe	S	D	Y	B%
Türkçe	1	1	0	100
Edebiyat ve Toplum ilişkisi	1	1	0	100
Edebiyatın topluma ilişkisini belirler.	1	1	0	100
Parçadaki Cümlelerin İçerik ve Özellikleri	1	0	0	0
HİKÂYE	9	2	2	22
Yazım Kuralları	3	1	2	33
Noktalama İşaretleri	2	1	1	50
Edebiyatın Sanat Akımlarıyla ilişkisi	3	0	1	0
Edebiyatın sanat akımlarıyla ilişkisini belirler.	3	0	1	0
Edebi Akımlar	7	1	3	14
Edebi akımları ve edebiyata yansımalarını bilir.	3	0	1	0
Anlatım Teknikleri	1	0	1	0
Düşünceyi Geliştirme Yolları	1	0	1	0
Sözcükte Anlam	2	1	1	50
Söz Öbeklerinde Anlam	1	1	0	100
Paragrafın Ana Düşünce (Ana Fikir)	2	1	0	50
Toplumcu gerçekçi hikâyelerin özelliklerini kavrar ve bu anlayışla eser veren yazarları bilir.	3	1	1	33
Modernist hikâyelerin özelliklerini kavrar ve bu anlayışla eser veren yazarları bilir.	1	0	0	0

TYT Sosyal	S	D	Y	B%
Tarih-1	9	4	1	44
XVII. yüzyılda değişen siyasi rekabet içerisinde Osmanlı Devleti'nin izlediği politikaları açıklar.	9	4	1	44
Denizcilik faaliyetlerinin içdenizlerden okyanuslara taşınmasının dünya siyasetine ve ticaretine etkilerini analiz eder.	1	0	0	0
Coğrafya-1	4	2	0	50
Biyocoğrafyilik	4	2	0	50
Ekosistemler ve Madde Döngüleri	4	3	1	75
Su Ekosistemleri	2	1	1	50
Felsefe	2	1	1	50
MÖ 6. Yüzyıl - MS 2. Yüzyıl Felsefesinin Ayırtıcı Nitelikleri	2	1	1	50
MÖ 6. Yüzyıl - MS 2. Yüzyıl Filozoflarının Felsefi Görüşleri	2	1	1	50
Felsefenin Ortaya Çıkışı	1	0	0	0
Din Kül. ve Ahl. Bil.	5	2	1	40
Dünya ve Ahiret	5	2	1	40

TYT Matematik	S	D	Y	B%
Matematik-1	28	12	2	43
Yönlü açığı açıklar.	1	1	0	100
Trigonometrik fonksiyonları birim çember yardımıyla açıklar.	28	12	2	43
Kosinüs teoremiyle ilgili problemler çözer.	1	1	0	100

TYT Fen	S	D	Y	B%
Fizik	6	3	1	50
Vektörlerin Özellikleri ve Bileşke Vektör	6	3	1	50
Bağıl Hareket	4	3	0	75
Kimya	6	2	2	33
Atomun Kuantum Modeli	6	2	2	33
Periyodik Özellikler	1	0	0	0
Periyodik Sistem ve Elektron Dizilimleri	3	0	2	0
Biyoloji	4	3	0	75
Sinir Doku	4	3	0	75
Sinir Sistemi	1	1	0	100
Beyin	4	3	0	75
Çevresel Sinir Sistemi	1	1	0	100

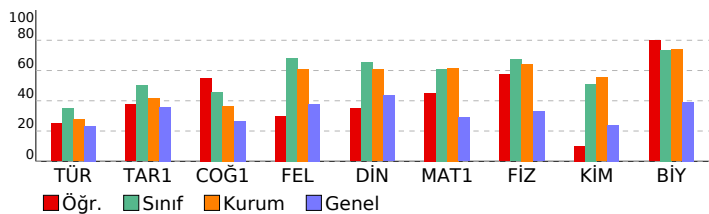

SINAV SONUÇ BELGESİ

AĞRI / AĞRI MERKEZ / AĞRI HÜSEYİN CELAL YARDIMCI FEN LİSESİ

Öğrenci	Numara	Sınıf
BETÜL ERSÜ	1189	11C

Puan Türü	Puan	Genel Ort.	Dereceler				
			Snf	Kurum	İlçe	İl	Genel
TYT	▲ 299,170	248,570	15	72	72	72	2260
Puanı Hesaplanan:			113	113	113	113	10379
Katılımlar:			25	113	113	113	10379

Ders	Soru	Doğru	Yanlış	Net	Başarı %	Sınıf Ort.	Kurum Ort.	Genel Ort.
Türkçe	30	13	10	10,50	35	▲ 10,44	▲ 8,31	▲ 6,97
Tarih-1	10	6	0	6,00	60	▲ 5,02	▲ 4,15	▲ 3,60
Coğrafya-1	10	3	0	3,00	30	▼ 4,59	▼ 3,65	▲ 2,66
Felsefe	5	5	0	5,00	100	▲ 3,41	▲ 3,05	▲ 1,90
Din Kül. ve Ahl. Bil.	5	4	0	4,00	80	▲ 3,26	▲ 3,04	▲ 2,17
TYT Sosyal	30	18	0	18,00	60	▲ 16,28	▲ 13,89	▲ 10,34
Matematik-1	30	7	4	6,00	20	▼ 18,27	▼ 18,50	▼ 8,72
Fizik	10	6	2	5,50	55	▼ 6,74	▼ 6,42	▲ 3,28
Kimya	10	4	2	3,50	35	▼ 5,12	▼ 5,53	▲ 2,40
Biyoloji	10	9	0	9,00	90	▲ 7,36	▲ 7,38	▲ 3,93
TYT Fen	30	19	4	18,00	60	▼ 19,22	▼ 19,33	▲ 9,61
Toplam:	120	57	18	52,50	44	▼ 64,21	▼ 60,03	▲ 35,63

Soru No: 123456789012345678901234567890

TYT Türkçe	CdD dC dDcdDbdaBcCDA AA A dC
Cevap Anahtarı	A CBDBCCBCDEADDEBECADAAEAEEAEEC
TYT Sosyal	B ECDD C BD ECBDEDC A EA
Cevap Anahtarı	A BEECDDACDDDECBDBABEDECDBEDCABEA
TYT Matematik	EEB d b B aE Bb A
Cevap Anahtarı	A EEBBDCADBBADCBCEBDBEEABBADA
TYT Fen	CC aABC AddaBEBD DCBCECEEE
Cevap Anahtarı	A CCDCABCBAEBDEBDBAECDCBCECEEE

BİLGİ SARMAL 11.SINIF 1.DENEME

DERSLERE GÖRE BAŞARI ANALİZİ

TYT Türkçe		S	D	Y	B%
Türkçe		1	1	0	100
Edebiyat ve Toplum ilişkisi		1	1	0	100
Edebiyatın topluma ilişkisini belirler.		1	1	0	100
Parçadaki Cümlelerin İçerik ve Özellikleri		1	0	1	0
HİKÂYE		9	4	1	44
Yazım Kuralları		3	0	3	0
Noktalama İşaretleri		2	1	1	50
Edebiyatın Sanat Akımlarıyla ilişkisi		3	1	1	33
Edebiyatın sanat akımlarıyla ilişkisini belirler.		3	1	1	33
Edebi Akımlar		7	2	3	29
Edebi akımları ve edebiyata yansımalarını bilir.		3	1	1	33
Anlatım Teknikleri		1	1	0	100
Düşünceyi Geliştirme Yolları		1	1	0	100
Sözcükte Anlam		2	1	1	50
Söz Öbeklerinde Anlam		1	1	0	100
Paragrafın Ana Düşünce (Ana Fikir)		2	2	0	100
Toplumcu gerçekçi hikâyelerin özelliklerini kavrar ve bu anlayışla eser veren yazarları bilir.		3	1	1	33
Modernist hikâyelerin özelliklerini kavrar ve bu anlayışla eser veren yazarları bilir.		1	0	0	0
TYT Sosyal		9	6	0	67
Tarih-1		9	6	0	67
XVII. yüzyılda değişen siyasi rekabet içerisinde Osmanlı Devleti'nin izlediği politikaları açıklar.		1	0	0	0
Denizcilik faaliyetlerinin içdenizlerden okyanuslara taşınmasının dünya siyasetine ve ticaretine etkilerini analiz eder.		1	0	0	0
Coğrafya-1		4	0	0	0
Biyocoğrafya		4	0	0	0
Ekosistemler ve Madde Döngüleri		4	2	0	50
Su Ekosistemleri		2	1	0	50
Felsefe		2	2	0	100
MÖ 6. Yüzyıl - MS 2. Yüzyıl Felsefesinin Ayırtıcı Nitelikleri		2	2	0	100
MÖ 6. Yüzyıl - MS 2. Yüzyıl Filozoflarının Felsefi Görüşleri		2	2	0	100
Felsefenin Ortaya Çıkışı		1	1	0	100
Din Kül. ve Ahl. Bil.		5	4	0	80
Dünya ve Ahiret		5	4	0	80
TYT Matematik		1	1	0	100
Matematik-1		28	6	4	21
Yönlü açığı açıklar.		1	1	0	100
Trigonometrik fonksiyonları birim çember yardımıyla açıklar.		28	6	4	21
Kosinüs teoremiyle ilgili problemler çözer.		1	0	0	0
TYT Fen		4	4	0	100
Fizik		6	4	1	67
Vektörlerin Özellikleri ve Bileşke Vektör		4	2	1	50
Bağıl Hareket		3	0	0	0
Kimya		6	4	2	67
Atomun Kuantum Modeli		1	0	0	0
Periyodik Özellikler		3	0	0	0
Periyodik Sistem ve Elektron Dizilimleri		4	4	0	100
Biyoloji		4	4	0	100
Sinir Doku		1	1	0	100
Sinir Sistemi		4	4	0	100
Beyin		1	0	0	0
Çevresel Sinir Sistemi		1	0	0	0

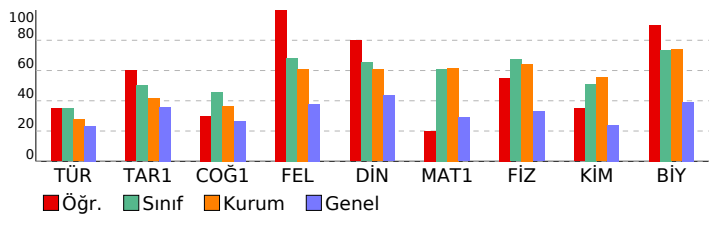

SINAV SONUÇ BELGESİ	BİLGİ SARMAL 11.SINIF 1.DENEME
AĞRI / AĞRI MERKEZ / AĞRI HÜSEYİN CELAL YARDIMCI FEN LİSESİ	DERSLERE GÖRE BAŞARI ANALİZİ

Öğrenci	Numara	Sınıf
BORAN ÖZDEMİR	1214	11C

Puan Türü	Puan	Genel Ort.	Dereceler				
			Snf	Kurum	İlçe	İl	Genel
TYT	▲ 277,501	248,570	22	96	96	96	3284
Puanı Hesaplanan:			113	113	113	113	10379
Katılımlar:			25	113	113	113	10379

Ders	Soru	Doğru	Yanlış	Net	Başarı %	Sınıf Ort.	Kurum Ort.	Genel Ort.
Türkçe	30	0	1	-0,25	-1	▼ 10,44	▼ 8,31	▼ 6,97
Tarih-1	10	0	1	-0,25	-3	▼ 5,02	▼ 4,15	▼ 3,60
Coğrafya-1	10	3	4	2,00	20	▼ 4,59	▼ 3,65	▼ 2,66
Felsefe	5	1	1	0,75	15	▼ 3,41	▼ 3,05	▼ 1,90
Din Kül. ve Ahl. Bil.	5	0	0	0,00	0	▼ 3,26	▼ 3,04	▼ 2,17
TYT Sosyal	30	4	6	2,50	8	▼ 16,28	▼ 13,89	▼ 10,34
Matematik-1	30	21	9	18,75	63	▲ 18,27	▲ 18,50	▲ 8,72
Fizik	10	8	2	7,50	75	▲ 6,74	▲ 6,42	▲ 3,28
Kimya	10	9	1	8,75	88	▲ 5,12	▲ 5,53	▲ 2,40
Biyoloji	10	8	2	7,50	75	▲ 7,36	▲ 7,38	▲ 3,93
TYT Fen	30	25	5	23,75	79	▲ 19,22	▲ 19,33	▲ 9,61
Toplam:	120	50	21	44,75	37	▼ 64,21	▼ 60,03	▲ 35,63

Soru No	123456789012345678901234567890
---------	--------------------------------

TYT Türkçe	b
Cevap Anahtarı	A CBDBCCBCDEADDEDBECDADAAEAEAEEC

TYT Sosyal	c eBecBcD D c
Cevap Anahtarı	A BEECDDACDDDECBDBABEDECBDDECABEA

TYT Matematik	EdBeDbADBeecaCBCDEBbDBEEABBeDA
Cevap Anahtarı	A EEBBDCADBBDADCBCEBDDBEAEABBADA

TYT Fen	CCaCaECBABEDBEEDBAaCDCBCEbCeCe
Cevap Anahtarı	A CCDCABCABEDBEEDBAECDCBCECEEE

TYT Türkçe	S	D	Y	B%
Türkçe	1	0	1	0
Edebiyat ve Toplum ilişkisi	1	0	1	0
Edebiyatın topluma ilişkisini belirler.	1	0	1	0
Parçadaki Cümlelerin İçerik ve Özellikleri	1	0	0	0
HİKAYE	9	0	0	0
Yazım Kuralları	3	0	0	0
Noktalama İşaretleri	2	0	0	0
Edebiyatın Sanat Akımlarıyla ilişkisi	3	0	0	0
Edebiyatın sanat akımlarıyla ilişkisini belirler.	3	0	0	0
Edebi Akımlar	7	0	0	0
Edebi akımları ve edebiyata yansımalarını bilir.	3	0	0	0
Anlatım Teknikleri	1	0	0	0
Düşünceyi Geliştirme Yolları	1	0	0	0
Sözcükte Anlam	2	0	0	0
Söz Öbeklerinde Anlam	1	0	0	0
Paragrafta Ana Düşünce (Ana Fikir)	2	0	0	0
Toplumcu gerçekçi hikâyelerin özelliklerini kavrar ve bu anlayışla eser veren yazarları bilir.	3	0	0	0
Modernist hikâyelerin özelliklerini kavrar ve bu anlayışla eser veren yazarları bilir.	1	0	0	0

TYT Sosyal	S	D	Y	B%
Tarih-1	9	0	1	0
XVII. yüzyılda değişen siyasi rekabet içerisinde Osmanlı Devleti'nin izlediği politikaları açıklar.	9	0	1	0
Denizcilik faaliyetlerinin içdenizlerden okyanuslara taşınmasının dünya siyasetine ve ticaretine etkilerini analiz eder.	1	0	0	0
Coğrafya-1	4	1	1	25
Biyocoğrafya	4	1	1	25
Ekosistemler ve Madde Döngüleri	4	2	2	50
Su Ekosistemleri	2	0	1	0
Felsefe	2	0	0	0
MÖ 6. Yüzyıl - MS 2. Yüzyıl Felsefesinin Ayırtıcı Nitelikleri	2	0	0	0
MÖ 6. Yüzyıl - MS 2. Yüzyıl Filozoflarının Felsefi Görüşleri	2	1	1	50
Felsefenin Ortaya Çıkışı	1	0	0	0
Din Kül. ve Ahl. Bil.	5	0	0	0
Dünya ve Ahiret	5	0	0	0

TYT Matematik	S	D	Y	B%
Matematik-1	1	1	0	100
Yönlü açığı açıklar.	1	1	0	100
Trigonometrik fonksiyonları birim çember yardımıyla açıklar.	28	19	9	68
Kosinüs teoremiyle ilgili problemler çözer.	1	1	0	100

TYT Fen	S	D	Y	B%
Fizik	6	4	2	67
Vektörlerin Özellikleri ve Bileşke Vektör	6	4	2	67
Bağıl Hareket	4	4	0	100
Kimya	6	6	0	100
Atomun Kuantum Modeli	6	6	0	100
Periyodik Özellikler	1	1	0	100
Periyodik Sistem ve Elektron Dizilimleri	3	2	1	67
Biyoloji	4	4	0	100
Sinir Doku	4	4	0	100
Sinir Sistemi	1	1	0	100
Beyin	4	2	2	50
Çevresel Sinir Sistemi	1	1	0	100

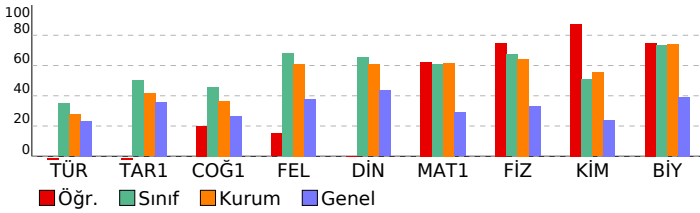

SINAV SONUÇ BELGESİ								BİLGİ SARMAL 11.SINIF 1.DENEME								
AĞRI / AĞRI MERKEZ / AĞRI HÜSEYİN CELAL YARDIMCI FEN LİSESİ								DERSLERE GÖRE BAŞARI ANALİZİ								
Öğrenci				Numara		Sınıf										
CEYLİN ÇELİK				1193		11C										
Puan Türü	Puan	Genel Ort.	Dereceler					Genel								
			Snf	Kurum	İlçe	İl	Genel									
TYT	▲ 282,696	248,570	21	89	89	89	3046									
Puanı Hesaplanan:			113	113	113	113	10379									
Katılımlar:			25	113	113	113	10379									
Ders	Soru	Doğru	Yanlış	Net	Başarı %	Sınıf Ort.	Kurum Ort.	Genel Ort.								
Türkçe	30	16	13	12,75	43	▲ 10,44	▲ 8,31	▲ 6,97								
Tarih-1	10	5	2	4,50	45	▼ 5,02	▲ 4,15	▲ 3,60								
Coğrafya-1	10	5	5	3,75	38	▼ 4,59	▲ 3,65	▲ 2,66								
Felsefe	5	1	4	0,00	0	▼ 3,41	▼ 3,05	▼ 1,90								
Din Kül. ve Ahl. Bil.	5	4	0	4,00	80	▲ 3,26	▲ 3,04	▲ 2,17								
TYT Sosyal	30	15	11	12,25	41	▼ 16,28	▼ 13,89	▲ 10,34								
Matematik-1	30	17	11	14,25	48	▼ 18,27	▼ 18,50	▲ 8,72								
Fizik	10	2	7	0,25	3	▼ 6,74	▼ 6,42	▼ 3,28								
Kimya	10	3	6	1,50	15	▼ 5,12	▼ 5,53	▼ 2,40								
Biyoloji	10	7	3	6,25	63	▼ 7,36	▼ 7,38	▲ 3,93								
TYT Fen	30	12	16	8,00	27	▼ 19,22	▼ 19,33	▼ 9,61								
Toplam:	120	60	51	47,25	39	▼ 64,21	▼ 60,03	▲ 35,63								
Soru No	123456789012345678901234567890															
TYT Türkçe	DBbeBcCbEbDcbcBaCDADAA eCAEcaCd															
Cevap Anahtarı	B	DBCBCDEADDEBECDDADAAEAEAECCB														
TYT Sosyal	ECDD ec B baDbBEabDEadDedB ACA															
Cevap Anahtarı	B	ECDDACDDBECBDABEDEDDEDCBBEACA														
TYT Matematik	BdDbAb Be eCaCbEBbbcEEABBeDAEE															
Cevap Anahtarı	B	BBDcADBBADcBCDEBDBEEABBADAE														
TYT Fen	a AdeabdCbdeBcec baDbEECEEBcc															
Cevap Anahtarı	B	DCABCABCCBEEDBAECEDBCEEEEDC														

TYT Türkçe	S	D	Y	B%
Türkçe	1	1	0	100
Edebiyat ve Toplum ilişkisi	1	1	0	100
Edebiyatın topluma ilişkisini belirler.	1	1	0	100
Parçadaki Cümlelerin İçerik ve Özellikleri	1	0	1	0
HKAYE	9	6	2	67
Yazım Kuralları	3	1	2	33
Noktalama İşaretleri	2	0	2	0
Edebiyatın Sanat Akımlarıyla ilişkisi	3	1	2	33
Edebiyatın sanat akımlarıyla ilişkisini belirler.	3	1	2	33
Edebi Akımlar	7	3	4	43
Edebi akımları ve edebiyata yansımalarını bilir.	3	1	2	33
Anlatım Teknikleri	1	1	0	100
Düşünceyi Geliştirme Yolları	1	1	0	100
Sözcükte Anlam	2	1	1	50
Söz Öbeklerinde Anlam	1	1	0	100
Paragrafta Ana Düşünce (Ana Fikir)	2	1	1	50
Toplumcu gerçekçi hikâyelerin özelliklerini kavrar ve bu anlayışla eser veren yazarları bilir.	3	2	1	67
Modernist hikâyelerin özelliklerini kavrar ve bu anlayışla eser veren yazarları bilir.	1	0	1	0
TYT Sosyal	1	0	0	0
Tarih-1	9	5	2	56
XVII. yüzyılda değişen siyasi rekabet içerisinde Osmanlı Devleti'nin izlediği politikaları açıklar.	1	0	0	0
Denizcilik faaliyetlerinin içdenizlerden okyanuslara taşınmasının dünya siyasetine ve ticaretine etkilerini analiz eder.	1	0	0	0
Coğrafya-1	4	2	2	50
Biyocoğrafya	4	2	2	50
Ekosistemler ve Madde Döngüleri	4	2	2	50
Su Ekosistemleri	2	1	1	50
Felsefe	2	0	2	0
MÖ 6. Yüzyıl - MS 2. Yüzyıl Felsefesinin Ayırtıcı Nitelikleri	2	0	2	0
MÖ 6. Yüzyıl - MS 2. Yüzyıl Filozoflarının Felsefi Görüşleri	2	1	1	50
Felsefenin Ortaya Çıkışı	1	0	1	0
Din Kül. ve Ahl. Bil.	5	4	0	80
Dünya ve Ahiret	5	4	0	80
TYT Matematik	1	0	0	0
Matematik-1	1	0	0	0
Yönlü açığı açıklar.	1	0	0	100
Trigonometrik fonksiyonları birim çember yardımıyla açıklar.	28	15	11	54
Kosinüs teoremiyle ilgili problemler çözer.	1	0	0	100
TYT Fen	3	0	2	0
Fizik	6	1	4	17
Vektörlerin Özellikleri ve Bileşke Vektör	4	1	3	25
Bağıl Hareket	3	0	2	0
Kimya	6	3	3	50
Atomun Kuantum Modeli	1	0	1	0
Periyodik Özellikler	3	0	2	0
Periyodik Sistem ve Elektron Dizilimleri	4	2	2	50
Biyoloji	1	1	0	100
Sinir Doku	4	4	0	100
Sinir Sistemi	1	1	0	100
Beyin	4	4	0	100
Çevresel Sinir Sistemi	1	0	1	0

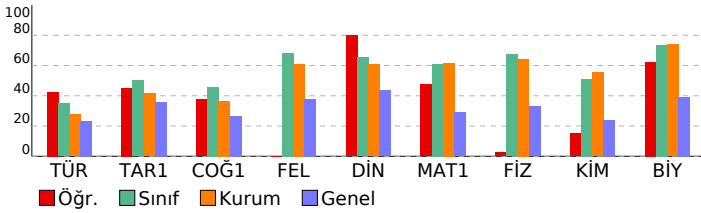

SINAV SONUÇ BELGESİ

AĞRI / AĞRI MERKEZ / AĞRI HÜSEYİN CELAL YARDIMCI FEN LİSESİ

Öğrenci	Numara	Sınıf
FIRAT YERLİKAYA	1232	11C

Puan Türü	Puan	Genel Ort.	Dereceler				
			Snf	Kurum	İlçe	İl	Genel
TYT	▲ 395,153	248,570	7	9	9	9	144
Puanı Hesaplanan:			113	113	113	113	10379
Katılımlar:			25	113	113	113	10379

Ders	Soru	Doğru	Yanlış	Net	Başarı %	Sınıf Ort.	Kurum Ort.	Genel Ort.
Türkçe	30	10	3	9,25	31	▼ 10,44	▲ 8,31	▲ 6,97
Tarih-1	10	5	3	4,25	43	▼ 5,02	▲ 4,15	▲ 3,60
Coğrafya-1	10	7	3	6,25	63	▲ 4,59	▲ 3,65	▲ 2,66
Felsefe	5	5	0	5,00	100	▲ 3,41	▲ 3,05	▲ 1,90
Din Kül. ve Ahl. Bil.	5	4	0	4,00	80	▲ 3,26	▲ 3,04	▲ 2,17
TYT Sosyal	30	21	6	19,50	65	▲ 16,28	▲ 13,89	▲ 10,34
Matematik-1	30	28	0	28,00	93	▲ 18,27	▲ 18,50	▲ 8,72
Fizik	10	9	1	8,75	88	▲ 6,74	▲ 6,42	▲ 3,28
Kimya	10	9	1	8,75	88	▲ 5,12	▲ 5,53	▲ 2,40
Biyoloji	10	10	0	10,00	100	▲ 7,36	▲ 7,38	▲ 3,93
TYT Fen	30	28	2	27,50	92	▲ 19,22	▲ 19,33	▲ 9,61
Toplam:	120	87	11	84,25	70	▲ 64,21	▲ 60,03	▲ 35,63

Soru No: 123456789012345678901234567890

TYT Türkçe	C C D BbCDADA c dC
Cevap Anahtarı	A CBDBCCBCDEADDEDBECDADAAEEAEAEEC
TYT Sosyal	a ECDDc ecEdBDABEDbCBDEDECA EA
Cevap Anahtarı	A BEECDDACDDDECBDBABEDECDBEDCABEA
TYT Matematik	EEB DCADBBADCBCEBDB BEEABBADA
Cevap Anahtarı	A EEBBDCADBBADCBCEBDBBEEABBADA
TYT Fen	CCDCAdCBABEDBEBcBAECDCBCECEEEE
Cevap Anahtarı	A CCDCABCABEDBEBDBAECDCBCECEEEE

BİLGİ SARMAL 11.SINIF 1.DENEME

DERSLERE GÖRE BAŞARI ANALİZİ

TYT Türkçe		S	D	Y	B%
Türkçe		1	1	0	100
Edebiyat ve Toplum ilişkisi		1	1	0	100
Edebiyatın topluma ilişkisini belirler.		1	1	0	100
Parçadaki Cümlelerin İçerik ve Özellikleri		1	0	0	0
HİKAYE		9	1	2	11
Yazım Kuralları		3	0	0	0
Noktalama İşaretleri		2	2	0	100
Edebiyatın Sanat Akımlarıyla ilişkisi		3	0	0	0
Edebiyatın sanat akımlarıyla ilişkisini belirler.		3	0	0	0
Edebi Akımlar		7	0	0	0
Edebi akımları ve edebiyata yansımalarını bilir.		3	0	0	0
Anlatım Teknikleri		1	1	0	100
Düşüncüyü Geliştirme Yolları		1	1	0	100
Sözcükte Anlam		2	1	1	50
Söz Öbeklerinde Anlam		1	1	0	100
Paragrafta Ana Düşünce (Ana Fikir)		2	2	0	100
Toplumcu gerçekçi hikâyelerin özelliklerini kavrar ve bu anlayışla eser veren yazarları bilir.		3	2	1	67
Modernist hikâyelerin özelliklerini kavrar ve bu anlayışla eser veren yazarları bilir.		1	0	1	0
TYT Sosyal		9	5	2	56
Tarih-1		1	0	1	0
XVII. yüzyılda değişen siyasi rekabet içerisinde Osmanlı Devleti'nin izlediği politikaları açıklar.		9	5	2	56
Denizcilik faaliyetlerinin içdenizlerden okyanuslara taşınmasının dünya siyasetine ve ticaretine etkilerini analiz eder.		1	0	1	0
Coğrafya-1		4	2	2	50
Biyocoğrafya		4	2	2	50
Ekosistemler ve Madde Döngüleri		4	4	0	100
Su Ekosistemleri		2	1	1	50
Felsefe		2	2	0	100
MÖ 6. Yüzyıl - MS 2. Yüzyıl Felsefesinin Ayırtıcı Nitelikleri		2	2	0	100
MÖ 6. Yüzyıl - MS 2. Yüzyıl Filozoflarının Felsefi Görüşleri		2	2	0	100
Felsefenin Ortaya Çıkışı		1	1	0	100
Din Kül. ve Ahl. Bil.		5	4	0	80
Dünya ve Ahiret		5	4	0	80
TYT Matematik		1	1	0	100
Matematik-1		28	26	0	93
Yönlü açığı açıklar.		1	1	0	100
Trigonometrik fonksiyonları birim çember yardımıyla açıklar.		28	26	0	93
Kosinüs teoremiyle ilgili problemler çözer.		1	1	0	100
TYT Fen		4	4	0	100
Fizik		6	5	1	83
Vektörlerin Özellikleri ve Bileşke Vektör		6	5	1	83
Bağıl Hareket		4	4	0	100
Kimya		6	5	1	83
Atomun Kuantum Modeli		6	5	1	83
Periyodik Özellikler		1	1	0	100
Periyodik Sistem ve Elektron Dizilimleri		3	3	0	100
Biyoloji		4	4	0	100
Sinir Doku		4	4	0	100
Sinir Sistemi		1	1	0	100
Beyin		4	4	0	100
Çevresel Sinir Sistemi		1	1	0	100

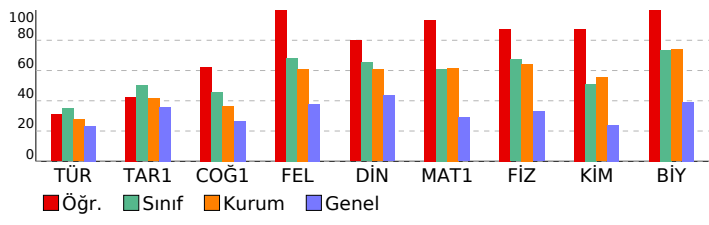

SINAV SONUÇ BELGESİ

AĞRI / AĞRI MERKEZ / AĞRI HÜSEYİN CELAL YARDIMCI FEN LİSESİ

Öğrenci	Numara	Sınıf
HİRANUR DURSUN	1215	11C

Puan Türü	Puan	Genel Ort.	Dereceler				
			Snf	Kurum	İlçe	İl	Genel
TYT	▲ 447,292	248,570	1	1	1	1	21
Puanı Hesaplanan:			113	113	113	113	10379
Katılımlar:			25	113	113	113	10379

Ders	Soru	Doğru	Yanlış	Net	Başarı %	Sınıf Ort.	Kurum Ort.	Genel Ort.
Türkçe	30	21	8	19,00	63	▲ 10,44	▲ 8,31	▲ 6,97
Tarih-1	10	7	1	6,75	68	▲ 5,02	▲ 4,15	▲ 3,60
Coğrafya-1	10	9	1	8,75	88	▲ 4,59	▲ 3,65	▲ 2,66
Felsefe	5	4	1	3,75	75	▲ 3,41	▲ 3,05	▲ 1,90
Din Kül. ve Ahl. Bil.	5	5	0	5,00	100	▲ 3,26	▲ 3,04	▲ 2,17
TYT Sosyal	30	25	3	24,25	81	▲ 16,28	▲ 13,89	▲ 10,34
Matematik-1	30	30	0	30,00	100	▲ 18,27	▲ 18,50	▲ 8,72
Fizik	10	10	0	10,00	100	▲ 6,74	▲ 6,42	▲ 3,28
Kimya	10	9	1	8,75	88	▲ 5,12	▲ 5,53	▲ 2,40
Biyoloji	10	10	0	10,00	100	▲ 7,36	▲ 7,38	▲ 3,93
TYT Fen	30	29	1	28,75	96	▲ 19,22	▲ 19,33	▲ 9,61
Toplam:	120	105	12	102,00	85	▲ 64,21	▲ 60,03	▲ 35,63

Soru No: 123456789012345678901234567890

TYT Türkçe	DdCaBCD dbDEDBECDADAeEeEAEaCCd
Cevap Anahtarı	B
TYT Sosyal	ECDDeCD B aBDABEDEDDEDEDCcBEACA
Cevap Anahtarı	B
TYT Matematik	BBDcADBBADcBCDEBDBEeABBADAeE
Cevap Anahtarı	B
TYT Fen	DCABCBAcCBEBcBAECEDBCEeCEeEDC
Cevap Anahtarı	B

BİLGİ SARMAL 11.SINIF 1.DENEME

DERSLERE GÖRE BAŞARI ANALİZİ

TYT Türkçe		S	D	Y	B%
Türkçe		1	1	0	100
Edebiyat ve Toplum ilişkisi		1	1	0	100
Edebiyatın topluma ilişkisini belirler.		1	1	0	100
Parçadaki Cümlelerin İçerik ve Özellikleri		1	0	1	0
HİKÂYE		9	6	3	67
Yazım Kuralları		3	3	0	100
Noktalama İşaretleri		2	1	1	50
Edebiyatın Sanat Akımlarıyla ilişkisi		3	3	0	100
Edebiyatın sanat akımlarıyla ilişkisini belirler.		3	3	0	100
Edebi Akımlar		7	3	3	43
Edebi akımları ve edebiyata yansımalarını bilir.		3	3	0	100
Anlatım Teknikleri		1	1	0	100
Düşünceyi Geliştirme Yolları		1	1	0	100
Sözcükte Anlam		2	2	0	100
Söz Öbeklerinde Anlam		1	1	0	100
Paragrafta Ana Düşünce (Ana Fikir)		2	2	0	100
Toplumcu gerçekçi hikâyelerin özelliklerini kavrar ve bu anlayışla eser veren yazarları bilir.		3	2	1	67
Modernist hikâyelerin özelliklerini kavrar ve bu anlayışla eser veren yazarları bilir.		1	1	0	100
TYT Sosyal					
Tarih-1		S	D	Y	B%
XVII. yüzyılda değişen siyasi rekabet içerisinde Osmanlı Devleti'nin izlediği politikaları açıklar.		9	7	1	78
Denizcilik faaliyetlerinin içdenizlerden okyanuslara taşınmasının dünya siyasetine ve ticaretine etkilerini analiz eder.		1	0	0	0
Coğrafya-1		S	D	Y	B%
Biyocoğrafya		4	3	1	75
Ekosistemler ve Madde Döngüleri		4	4	0	100
Su Ekosistemleri		2	2	0	100
Felsefe		S	D	Y	B%
MÖ 6. Yüzyıl - MS 2. Yüzyıl Felsefesinin Ayırtıcı Nitelikleri		2	1	1	50
MÖ 6. Yüzyıl - MS 2. Yüzyıl Filozoflarının Felsefi Görüşleri		2	2	0	100
Felsefenin Ortaya Çıkışı		1	1	0	100
Din Kül. ve Ahl. Bil.		S	D	Y	B%
Dünya ve Ahiret		5	5	0	100
TYT Matematik					
Matematik-1		S	D	Y	B%
Yönlü açığı açıklar.		1	1	0	100
Trigonometrik fonksiyonları birim çember yardımıyla açıklar.		28	28	0	100
Kosinüs teoremiyle ilgili problemler çözer.		1	1	0	100
TYT Fen					
Fizik		S	D	Y	B%
Vektörlerin Özellikleri ve Bileşke Vektör		6	6	0	100
Bağıl Hareket		4	4	0	100
Kimya		S	D	Y	B%
Atomun Kuantum Modeli		6	5	1	83
Periyodik Özellikler		1	1	0	100
Periyodik Sistem ve Elektron Dizilimleri		3	3	0	100
Biyoloji		S	D	Y	B%
Sinir Doku		4	4	0	100
Sinir Sistemi		1	1	0	100
Beyin		4	4	0	100
Çevresel Sinir Sistemi		1	1	0	100

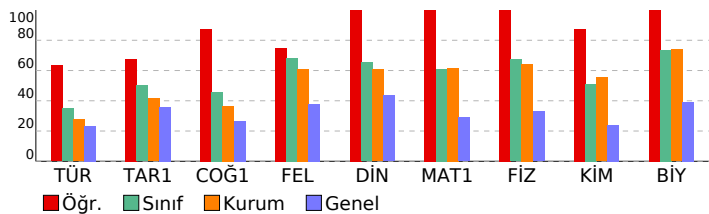

SINAV SONUÇ BELGESİ

AĞRI / AĞRI MERKEZ / AĞRI HÜSEYİN CELAL YARDIMCI FEN LİSESİ

Öğrenci	Numara	Sınıf
MELTEM KAYA	1192	11C

Puan Türü	Puan	Genel Ort.	Dereceler				
			Snf	Kurum	İlçe	İl	Genel
TYT	▲ 353,503	248,570	9	35	35	35	662
Puanı Hesaplanan:			113	113	113	113	10379
Katılımlar:			25	113	113	113	10379

Ders	Soru	Doğru	Yanlış	Net	Başarı %	Sınıf Ort.	Kurum Ort.	Genel Ort.
Türkçe	30	14	12	11,00	37	▲10,44	▲8,31	▲6,97
Tarih-1	10	5	2	4,50	45	▼5,02	▲4,15	▲3,60
Coğrafya-1	10	3	5	1,75	18	▼4,59	▼3,65	▼2,66
Felsefe	5	5	0	5,00	100	▲3,41	▲3,05	▲1,90
Din Kül. ve Ahl. Bil.	5	4	1	3,75	75	▲3,26	▲3,04	▲2,17
TYT Sosyal	30	17	8	15,00	50	▼16,28	▲13,89	▲10,34
Matematik-1	30	21	7	19,25	64	▲18,27	▲18,50	▲8,72
Fizik	10	9	1	8,75	88	▲6,74	▲6,42	▲3,28
Kimya	10	8	1	7,75	78	▲5,12	▲5,53	▲2,40
Biyoloji	10	9	1	8,75	88	▲7,36	▲7,38	▲3,93
TYT Fen	30	26	3	25,25	84	▲19,22	▲19,33	▲9,61
Toplam:	120	78	30	70,50	59	▲64,21	▲60,03	▲35,63

Soru No: 123456789012345678901234567890

TYT Türkçe	CaDdba CcEdDcEcBEbDA Acc AEaC
Cevap Anahtarı	A CBDBCCBCDEADDEBECADAAEAEAEEC
TYT Sosyal	dECDD Ce DdCB ca abCBDEDaABEA
Cevap Anahtarı	A BEECDDACDDDECBABEDECBCDEDCABEA
TYT Matematik	EdBBDCADBBDD cCBCDEB aBdcABecDA
Cevap Anahtarı	A EEBBDCADBBDDADCBCEBDDBEAEABBADA
TYT Fen	CCDCABCABEDBEEDcA CDCBCEeBEEE
Cevap Anahtarı	A CCDCABCABEDBEEDBAECDCBCECEEEE

BİLGİ SARMAL 11.SINIF 1.DENEME

DERSLERE GÖRE BAŞARI ANALİZİ

TYT Türkçe		S	D	Y	B%
Türkçe		1	1	0	100
Edebiyat ve Toplum ilişkisi		1	1	0	100
Edebiyatın topluma ilişkisini belirler.		1	1	0	100
Parçadaki Cümlelerin İçerik ve Özellikleri		1	0	1	0
HİKÂYE		9	4	4	44
Yazım Kuralları		3	2	1	67
Noktalama İşaretleri		2	0	2	0
Edebiyatın Sanat Akımlarıyla ilişkisi		3	0	2	0
Edebiyatın sanat akımlarıyla ilişkisini belirler.		3	0	2	0
Edebi Akımlar		7	2	3	29
Edebi akımları ve edebiyata yansımalarını bilir.		3	0	2	0
Anlatım Teknikleri		1	1	0	100
Düşünceyi Geliştirme Yolları		1	1	0	100
Sözcükte Anlam		2	1	1	50
Söz Öbeklerinde Anlam		1	1	0	100
Paragrafta Ana Düşünce (Ana Fikir)		2	2	0	100
Toplumcu gerçekçi hikâyelerin özelliklerini kavrar ve bu anlayışla eser veren yazarları bilir.		3	1	1	33
Modernist hikâyelerin özelliklerini kavrar ve bu anlayışla eser veren yazarları bilir.		1	0	0	0
TYT Sosyal		9	5	2	56
Tarih-1		1	0	0	0
XVII. yüzyılda değişen siyasi rekabet içerisinde Osmanlı Devleti'nin izlediği politikaları açıklar.		9	5	2	56
Denizcilik faaliyetlerinin içdenizlerden okyanuslara taşınmasının dünya siyasetine ve ticaretine etkilerini analiz eder.		1	0	0	0
Coğrafya-1		4	2	2	50
Biyocoğrafya		4	2	2	50
Ekosistemler ve Madde Döngüleri		4	1	2	25
Su Ekosistemleri		2	0	1	0
Felsefe		2	2	0	100
MÖ 6. Yüzyıl - MS 2. Yüzyıl Felsefesinin Ayırtıcı Nitelikleri		2	2	0	100
MÖ 6. Yüzyıl - MS 2. Yüzyıl Filozoflarının Felsefi Görüşleri		2	2	0	100
Felsefenin Ortaya Çıkışı		1	1	0	100
Din Kül. ve Ahl. Bil.		5	4	1	80
Dünya ve Ahiret		5	4	1	80
TYT Matematik		1	1	0	100
Matematik-1		28	20	6	71
Yönlü açığı açıklar.		1	1	0	100
Trigonometrik fonksiyonları birim çember yardımıyla açıklar.		28	20	6	71
Kosinüs teoremiyle ilgili problemler çözer.		1	0	1	0
TYT Fen		4	3	1	75
Fizik		6	6	0	100
Vektörlerin Özellikleri ve Bileşke Vektör		6	6	0	100
Bağıl Hareket		4	3	1	75
Kimya		6	6	0	100
Atomun Kuantum Modeli		6	6	0	100
Periyodik Özellikler		1	0	1	0
Periyodik Sistem ve Elektron Dizilimleri		3	2	0	67
Biyoloji		4	4	0	100
Sinir Doku		4	4	0	100
Sinir Sistemi		1	1	0	100
Beyin		4	3	1	75
Çevresel Sinir Sistemi		1	1	0	100

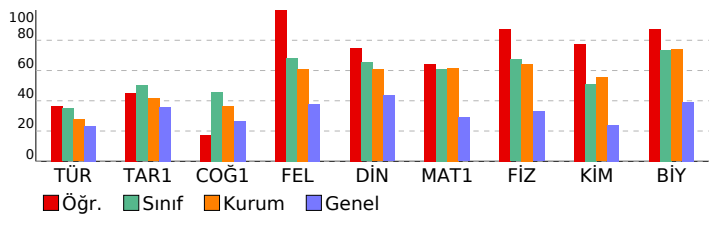

SINAV SONUÇ BELGESİ

AĞRI / AĞRI MERKEZ / AĞRI HÜSEYİN CELAL YARDIMCI FEN LİSESİ

Öğrenci	Numara	Sınıf
MERAL BULUT	1217	11C

Puan Türü	Puan	Genel Ort.	Dereceler				
			Snf	Kurum	İlçe	İl	Genel
TYT	▲ 421,379	248,570	2	3	3	3	48
Puanı Hesaplanan:			113	113	113	113	10379
Katılımlar:			25	113	113	113	10379

Ders	Soru	Doğru	Yanlış	Net	Başarı %	Sınıf Ort.	Kurum Ort.	Genel Ort.
Türkçe	30	22	7	20,25	68	▲ 10,44	▲ 8,31	▲ 6,97
Tarih-1	10	7	1	6,75	68	▲ 5,02	▲ 4,15	▲ 3,60
Coğrafya-1	10	5	4	4,00	40	▼ 4,59	▲ 3,65	▲ 2,66
Felsefe	5	4	1	3,75	75	▲ 3,41	▲ 3,05	▲ 1,90
Din Kül. ve Ahl. Bil.	5	5	0	5,00	100	▲ 3,26	▲ 3,04	▲ 2,17
TYT Sosyal	30	21	6	19,50	65	▲ 16,28	▲ 13,89	▲ 10,34
Matematik-1	30	30	0	30,00	100	▲ 18,27	▲ 18,50	▲ 8,72
Fizik	10	9	1	8,75	88	▲ 6,74	▲ 6,42	▲ 3,28
Kimya	10	6	4	5,00	50	▼ 5,12	▼ 5,53	▲ 2,40
Biyoloji	10	10	0	10,00	100	▲ 7,36	▲ 7,38	▲ 3,93
TYT Fen	30	25	5	23,75	79	▲ 19,22	▲ 19,33	▲ 9,61
Toplam:	120	98	18	93,50	78	▲ 64,21	▲ 60,03	▲ 35,63

Soru No: 123456789012345678901234567890

TYT Türkçe	CdDdeCBCDbADDcaBbCDADAAE EAEEC
Cevap Anahtarı	A CBDBCCBDEADDEBECADAAEAEAEEC
TYT Sosyal	e ECDD CDDcb BeABEBECcDEDCABEA
Cevap Anahtarı	A BEECDDACDDDECBDBAEBEDECBCABEA
TYT Matematik	EEBBDcADBBdADcBCDEBDDBEAEABBADA
Cevap Anahtarı	A EEBBDcADBBdADcBCDEBDDBEAEABBADA
TYT Fen	CCDCAdCBABcDBEaDcAdCDCBCECEEEE
Cevap Anahtarı	A CCDCABCBAEBDEBDBAECDCBCECEEEE

BİLGİ SARMAL 11.SINIF 1.DENEME

DERSLERE GÖRE BAŞARI ANALİZİ

TYT Türkçe		S	D	Y	B%
Türkçe		1	1	0	100
Edebiyat ve Toplum ilişkisi		1	1	0	100
Edebiyatın topluma ilişkisini belirler.		1	1	0	100
Parçadaki Cümlelerin İçerik ve Özellikleri		1	0	1	0
HİKÂYE		9	8	1	89
Yazım Kuralları		3	1	2	33
Noktalama İşaretleri		2	2	0	100
Edebiyatın Sanat Akımlarıyla ilişkisi		3	2	1	67
Edebiyatın sanat akımlarıyla ilişkisini belirler.		3	2	1	67
Edebi Akımlar		7	4	2	57
Edebi akımları ve edebiyata yansımalarını bilir.		3	2	1	67
Anlatım Teknikleri		1	1	0	100
Düşünceyi Geliştirme Yolları		1	1	0	100
Sözcükte Anlam		2	1	1	50
Söz Öbeklerinde Anlam		1	1	0	100
Paragrafta Ana Düşünce (Ana Fikir)		2	2	0	100
Toplumcu gerçekçi hikâyelerin özelliklerini kavrar ve bu anlayışla eser veren yazarları bilir.		3	3	0	100
Modernist hikâyelerin özelliklerini kavrar ve bu anlayışla eser veren yazarları bilir.		1	1	0	100
TYT Sosyal		S	D	Y	B%
Tarih-1		9	6	1	67
XVII. yüzyılda değişen siyasi rekabet içerisinde Osmanlı Devleti'nin izlediği politikaları açıklar.		1	1	0	100
Denizcilik faaliyetlerinin içdenizlerden okyanuslara taşınmasının dünya siyasetine ve ticaretine etkilerini analiz eder.		1	1	0	100
Coğrafya-1		4	0	3	0
Biyocoğrafya		4	3	1	75
Ekosistemler ve Madde Döngüleri		2	2	0	100
Su Ekosistemleri		2	2	0	100
Felsefe		2	1	1	50
MÖ 6. Yüzyıl - MS 2. Yüzyıl Felsefesinin Ayırtıcı Nitelikleri		2	2	0	100
MÖ 6. Yüzyıl - MS 2. Yüzyıl Filozoflarının Felsefi Görüşleri		1	1	0	100
Felsefenin Ortaya Çıkışı		1	1	0	100
Din Kül. ve Ahl. Bil.		5	5	0	100
Dünya ve Ahiret		5	5	0	100
TYT Matematik		S	D	Y	B%
Matematik-1		1	1	0	100
Yönlü açığı açıklar.		28	28	0	100
Trigonometrik fonksiyonları birim çember yardımıyla açıklar.		1	1	0	100
Kosinüs teoremiyle ilgili problemler çözer.		1	1	0	100
TYT Fen		S	D	Y	B%
Fizik		6	5	1	83
Vektörlerin Özellikleri ve Bileşke Vektör		4	4	0	100
Bağıl Hareket		2	1	0	50
Kimya		6	4	2	67
Atomun Kuantum Modeli		1	0	1	0
Periyodik Özellikler		3	2	1	67
Periyodik Sistem ve Elektron Dizilimleri		4	4	0	100
Biyoloji		4	4	0	100
Sinir Doku		1	1	0	100
Sinir Sistemi		4	4	0	100
Beyin		1	1	0	100
Çevresel Sinir Sistemi		1	1	0	100

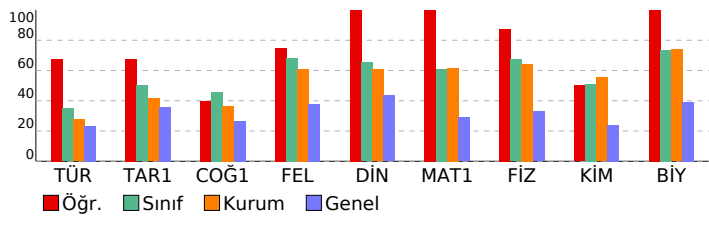

SINAV SONUÇ BELGESİ

AĞRI / AĞRI MERKEZ / AĞRI HÜSEYİN CELAL YARDIMCI FEN LİSESİ

Öğrenci	Numara	Sınıf
MURAT HAN GÖKGÖZ	1208	11C

Puan Türü	Puan	Genel Ort.	Dereceler				Genel
			Snf	Kurum	İlçe	İl	
TYT	▲ 287,394	248,570	18	83	83	83	2809
Puanı Hesaplanan:			113	113	113	113	10379
Katılımlar:			25	113	113	113	10379

Ders	Soru	Doğru	Yanlış	Net	Başarı %	Sınıf Ort.	Kurum Ort.	Genel Ort.
Türkçe	30	9	9	6,75	23	▼ 10,44	▼ 8,31	▼ 6,97
Tarih-1	10	5	3	4,25	43	▼ 5,02	▲ 4,15	▲ 3,60
Coğrafya-1	10	8	2	7,50	75	▲ 4,59	▲ 3,65	▲ 2,66
Felsefe	5	4	1	3,75	75	▲ 3,41	▲ 3,05	▲ 1,90
Din Kül. ve Ahl. Bil.	5	4	1	3,75	75	▲ 3,26	▲ 3,04	▲ 2,17
TYT Sosyal	30	21	7	19,25	64	▲ 16,28	▲ 13,89	▲ 10,34
Matematik-1	30	12	6	10,50	35	▼ 18,27	▼ 18,50	▲ 8,72
Fizik	10	6	3	5,25	53	▼ 6,74	▼ 6,42	▲ 3,28
Kimya	10	4	5	2,75	28	▼ 5,12	▼ 5,53	▲ 2,40
Biyoloji	10	5	4	4,00	40	▼ 7,36	▼ 7,38	▲ 3,93
TYT Fen	30	15	12	12,00	40	▼ 19,22	▼ 19,33	▲ 9,61
Toplam:	120	57	34	48,50	40	▼ 64,21	▼ 60,03	▲ 35,63

Soru No: 123456789012345678901234567890

TYT Türkçe	d C cc BbCDAeAe AaaCCd
Cevap Anahtarı	B DBCCBCDEADDEBCECDADAAEAEAECECB
TYT Sosyal	EbDa CD BdBaABEDEDdBEDcDBEAcD
Cevap Anahtarı	B ECDDACDDBECBDBAEBEDEDcDBEACA
TYT Matematik	Bc Ab D D B Ec BcEAB eD Ed
Cevap Anahtarı	B BBDcADBBdADcBCDEBDBEAEABBADAEE
TYT Fen	cCA aBABCbcEaDeA CabdeE eEdEDC
Cevap Anahtarı	B DCABCABCCBEEDBAECEEDBCEEEEDC

BİLGİ SARMAL 11.SINIF 1.DENEME

DERSLERE GÖRE BAŞARI ANALİZİ

TYT Türkçe		S	D	Y	B%
Türkçe		1	1	0	100
Edebiyat ve Toplum ilişkisi		1	1	0	100
Edebiyatın topluma ilişkisini belirler.		1	1	0	100
Parçadaki Cümlelerin İçerik ve Özellikleri		1	0	1	0
HİKÂYE		9	2	4	22
Yazım Kuralları		3	0	0	0
Noktalama İşaretleri		2	1	1	50
Edebiyatın Sanat Akımlarıyla ilişkisi		3	0	0	0
Edebiyatın sanat akımlarıyla ilişkisini belirler.		3	0	0	0
Edebi Akımlar		7	0	1	0
Edebi akımları ve edebiyata yansımalarını bilir.		3	0	0	0
Anlatım Teknikleri		1	1	0	100
Düşüncüyü Geliştirme Yolları		1	1	0	100
Sözcükte Anlam		2	1	1	50
Söz Öbeklerinde Anlam		1	1	0	100
Paragrafta Ana Düşünce (Ana Fikir)		2	2	0	100
Toplumcu gerçekçi hikâyelerin özelliklerini kavrar ve bu anlayışla eser veren yazarları bilir.		3	1	2	33
Modernist hikâyelerin özelliklerini kavrar ve bu anlayışla eser veren yazarları bilir.		1	0	0	0
TYT Sosyal		S	D	Y	B%
Tarih-1		9	5	3	56
XVII. yüzyılda değişen siyasi rekabet içerisinde Osmanlı Devleti'nin izlediği politikaları açıklar.		1	0	0	0
Denizcilik faaliyetlerinin içdenizlerden okyanuslara taşınmasının dünya siyasetine ve ticaretine etkilerini analiz eder.		1	0	0	0
Coğrafya-1		4	3	1	75
Biyocoğrafya		4	3	1	75
Ekosistemler ve Madde Döngüleri		4	3	1	75
Su Ekosistemleri		2	2	0	100
Felsefe		2	1	1	50
MÖ 6. Yüzyıl - MS 2. Yüzyıl Felsefesinin Ayırtıcı Nitelikleri		2	1	1	50
MÖ 6. Yüzyıl - MS 2. Yüzyıl Filozoflarının Felsefi Görüşleri		2	2	0	100
Felsefenin Ortaya Çıkışı		1	1	0	100
Din Kül. ve Ahl. Bil.		5	4	1	80
Dünya ve Ahiret		5	4	1	80
TYT Matematik		S	D	Y	B%
Matematik-1		1	1	0	100
Yönlü açığı açıklar.		1	1	0	100
Trigonometrik fonksiyonları birim çember yardımıyla açıklar.		28	11	6	39
Kosinüs teoremiyle ilgili problemler çözer.		1	0	0	0
TYT Fen		S	D	Y	B%
Fizik		6	3	2	50
Vektörlerin Özellikleri ve Bileşke Vektör		4	3	1	75
Bağıl Hareket		4	3	1	75
Kimya		6	2	4	33
Atomun Kuantum Modeli		1	0	1	0
Periyodik Özellikler		1	0	1	0
Periyodik Sistem ve Elektron Dizilimleri		3	2	0	67
Biyoloji		4	3	1	75
Sinir Doku		1	0	1	0
Sinir Sistemi		4	1	2	25
Beyin		4	1	2	25
Çevresel Sinir Sistemi		1	1	0	100

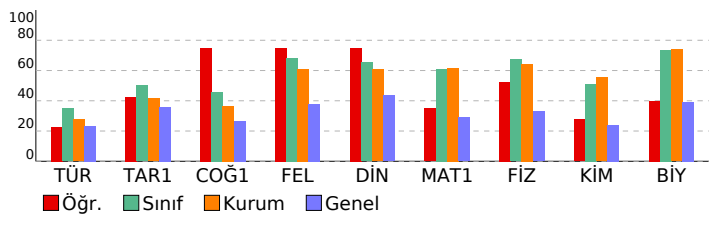

SINAV SONUÇ BELGESİ							
AĞRI / AĞRI MERKEZ / AĞRI HÜSEYİN CELAL YARDIMCI FEN LİSESİ							
Öğrenci				Numara	Sınıf		
MUSAB TUNÇ				1213	11C		
Puan Türü	Puan	Genel Ort.	Dereceler				
			Snf	Kurum	İlçe	İl	Genel
TYT	▲ 269,596	248,570	23	100	100	100	3693
Puanı Hesaplanan:			113	113	113	10379	
Katılımlar:			25	113	113	113	10379

Ders	Soru	Doğru	Yanlış	Net	Başarı %	Sınıf Ort.	Kurum Ort.	Genel Ort.
Türkçe	30	2	1	1,75	6	▼ 10,44	▼ 8,31	▼ 6,97
Tarih-1	10	0	0	0,00	0	▼ 5,02	▼ 4,15	▼ 3,60
Coğrafya-1	10	0	0	0,00	0	▼ 4,59	▼ 3,65	▼ 2,66
Felsefe	5	0	0	0,00	0	▼ 3,41	▼ 3,05	▼ 1,90
Din Kül. ve Ahl. Bil.	5	2	0	2,00	40	▼ 3,26	▼ 3,04	▼ 2,17
TYT Sosyal	30	2	0	2,00	7	▼ 16,28	▼ 13,89	▼ 10,34
Matematik-1	30	19	4	18,00	60	▼ 18,27	▼ 18,50	▲ 8,72
Fizik	10	8	2	7,50	75	▲ 6,74	▲ 6,42	▲ 3,28
Kimya	10	6	2	5,50	55	▲ 5,12	▼ 5,53	▲ 2,40
Biyoloji	10	8	2	7,50	75	▲ 7,36	▲ 7,38	▲ 3,93
TYT Fen	30	22	6	20,50	68	▲ 19,22	▲ 19,33	▲ 9,61
Toplam:	120	45	11	42,25	35	▼ 64,21	▼ 60,03	▲ 35,63

Soru No 1234567890123456789012345678901234567890

TYT Türkçe e A A
Cevap Anahtarı A CBDBCCBDEADDEBECADAAEEAEAECC

TYT Sosyal EA
Cevap Anahtarı A BEECDDACDDDECBDABEDECBEDECABEA

TYT Matematik EEB DCADeBed BCDE DBEdA ADA
Cevap Anahtarı A EEBBDACDBBDADCBDEBDBEEABBADA

TYT Fen bCDCAaCBABcDBEBD c CeCBCECEEd
Cevap Anahtarı A CCDCABCABEBDBEBDAECDCBCECEEEE

BİLGİ SARMAL 11.SINIF 1.DENEME

DERSLERE GÖRE BAŞARI ANALİZİ				
TYT Türkçe				
Türkçe	S	D	Y	B%
Edebiyat ve Toplum ilişkisi	1	0	1	0
Edebiyatın topluma ilişkisini belirler.	1	0	1	0
Parçadaki Cümlelerin İçerik ve Özellikleri	1	0	0	0
HİKÂYE	9	1	0	11
Yazım Kuralları	3	0	0	0
Noktalama İşaretleri	2	0	0	0
Edebiyatın Sanat Akımlarıyla ilişkisi	3	0	0	0
Edebiyatın sanat akımlarıyla ilişkisini belirler.	3	0	0	0
Edebi Akımlar	7	0	0	0
Edebi akımları ve edebiyata yansımalarını bilir.	3	0	0	0
Anlatım Teknikleri	1	0	0	0
Düşünceyi Geliştirme Yolları	1	0	0	0
Sözcükte Anlam	2	0	0	0
Söz Öbeklerinde Anlam	1	0	0	0
Paragrafta Ana Düşünce (Ana Fikir)	2	1	0	50
Toplumcu gerçekçi hikâyelerin özelliklerini kavrar ve bu anlayışla eser veren yazarları bilir.	3	0	0	0
Modernist hikâyelerin özelliklerini kavrar ve bu anlayışla eser veren yazarları bilir.	1	0	0	0
TYT Sosyal				
Tarih-1	S	D	Y	B%
XVII. yüzyılda değişen siyasi rekabet içerisinde Osmanlı Devleti'nin izlediği politikaları açıklar.	9	0	0	0
Denizcilik faaliyetlerinin içdenizlerden okyanuslara taşınmasının dünya siyasetine ve ticaretine etkilerini analiz eder.	1	0	0	0
Coğrafya-1	S	D	Y	B%
Biyoçeşitlilik	4	0	0	0
Ekosistemler ve Madde Döngüleri	4	0	0	0
Su Ekosistemleri	2	0	0	0
Felsefe	S	D	Y	B%
MÖ 6. Yüzyıl - MS 2. Yüzyıl Felsefesinin Ayırtıcı Nitelikleri	2	0	0	0
MÖ 6. Yüzyıl - MS 2. Yüzyıl Filozoflarının Felsefi Görüşleri	2	0	0	0
Felsefenin Ortaya Çıkışı	1	0	0	0
Din Kül. ve Ahl. Bil.	S	D	Y	B%
Dünya ve Ahiret	5	2	0	40
TYT Matematik				
Matematik-1	S	D	Y	B%
Yönlü açığı açıklar.	1	1	0	100
Trigonometrik fonksiyonları birim çember yardımıyla açıklar.	28	18	4	64
Kosinüs teoremiyle ilgili problemler çözer.	1	0	0	0
TYT Fen				
Fizik	S	D	Y	B%
Vektörlerin Özellikleri ve Bileşke Vektör	6	4	2	67
Bağıl Hareket	4	4	0	100
Kimya	S	D	Y	B%
Atomun Kuantum Modeli	6	5	1	83
Periyodik Özellikler	1	0	0	0
Periyodik Sistem ve Elektron Dizilimleri	3	1	1	33
Biyoloji	S	D	Y	B%
Sinir Doku	4	3	1	75
Sinir Sistemi	1	1	0	100
Beyin	4	4	0	100
Çevresel Sinir Sistemi	1	0	1	0

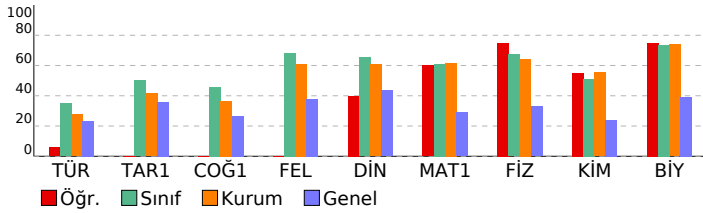

SINAV SONUÇ BELGESİ

AĞRI / AĞRI MERKEZ / AĞRI HÜSEYİN CELAL YARDIMCI FEN LİSESİ

Öğrenci	Numara	Sınıf
NAZLI AYDOĞMUŞ	1201	11C

Puan Türü	Puan	Genel Ort.	Dereceler				
			Snf	Kurum	İlçe	İl	Genel
TYT	▲ 326,118	248,570	14	56	56	56	1316
Puanı Hesaplanan:			113	113	113	113	10379
Katılımlar:			25	113	113	113	10379

Ders	Soru	Doğru	Yanlış	Net	Başarı %	Sınıf Ort.	Kurum Ort.	Genel Ort.
Türkçe	30	9	8	7,00	23	▼ 10,44	▼ 8,31	▲ 6,97
Tarih-1	10	8	0	8,00	80	▲ 5,02	▲ 4,15	▲ 3,60
Coğrafya-1	10	0	0	0,00	0	▼ 4,59	▼ 3,65	▼ 2,66
Felsefe	5	4	1	3,75	75	▲ 3,41	▲ 3,05	▲ 1,90
Din Kül. ve Ahl. Bil.	5	5	0	5,00	100	▲ 3,26	▲ 3,04	▲ 2,17
TYT Sosyal	30	17	1	16,75	56	▲ 16,28	▲ 13,89	▲ 10,34
Matematik-1	30	16	5	14,75	49	▼ 18,27	▼ 18,50	▲ 8,72
Fizik	10	8	2	7,50	75	▲ 6,74	▲ 6,42	▲ 3,28
Kimya	10	8	2	7,50	75	▲ 5,12	▲ 5,53	▲ 2,40
Biyoloji	10	8	1	7,75	78	▲ 7,36	▲ 7,38	▲ 3,93
TYT Fen	30	24	5	22,75	76	▲ 19,22	▲ 19,33	▲ 9,61
Toplam:	120	66	19	61,25	51	▼ 64,21	▲ 60,03	▲ 35,63

Soru No: 123456789012345678901234567890

TYT Türkçe	DBba e bDb bCDA A cA Cd
Cevap Anahtarı	B
TYT Sosyal	ECDD CDDB DEDeBBEACA
Cevap Anahtarı	B
TYT Matematik	B DbADBb BCaE BđEAB eDAEa
Cevap Anahtarı	B
TYT Fen	DCAdCBABCbBEBcBAECcDBC ECEEaDC
Cevap Anahtarı	B

BİLGİ SARMAL 11.SINIF 1.DENEME

DERSLERE GÖRE BAŞARI ANALİZİ

TYT Türkçe		S	D	Y	B%
Türkçe		1	0	1	0
Edebiyat ve Toplum ilişkisi		1	0	1	0
Edebiyatın topluma ilişkisini belirler.		1	0	1	0
Parçadaki Cümlelerin İçerik ve Özellikleri		1	0	0	0
HİKÂYE		9	4	1	44
Yazım Kuralları		3	0	3	0
Noktalama İşaretleri		2	1	1	50
Edebiyatın Sanat Akımlarıyla ilişkisi		3	0	0	0
Edebiyatın sanat akımlarıyla ilişkisini belirler.		3	0	0	0
Edebi Akımlar		7	0	1	0
Edebi akımları ve edebiyata yansımalarını bilir.		3	0	0	0
Anlatım Teknikleri		1	0	0	0
Düşünceyi Geliştirme Yolları		1	0	0	0
Sözcükte Anlam		2	1	1	50
Söz Öbeklerinde Anlam		1	1	0	100
Paragrafta Ana Düşünce (Ana Fikir)		2	2	0	100
Toplumcu gerçekçi hikâyelerin özelliklerini kavrar ve bu anlayışla eser veren yazarları bilir.		3	1	0	33
Modernist hikâyelerin özelliklerini kavrar ve bu anlayışla eser veren yazarları bilir.		1	0	1	0
TYT Sosyal					
Tarih-1					
XVII. yüzyılda değişen siyasi rekabet içerisinde Osmanlı Devleti'nin izlediği politikaları açıklar.		9	7	0	78
Denizcilik faaliyetlerinin içdenizlerden okyanuslara taşınmasının dünya siyasetine ve ticaretine etkilerini analiz eder.		1	1	0	100
Coğrafya-1					
Biyocoğrafya		4	0	0	0
Ekosistemler ve Madde Döngüleri		4	0	0	0
Su Ekosistemleri		2	0	0	0
Felsefe					
MÖ 6. Yüzyıl - MS 2. Yüzyıl Felsefesinin Ayırtıcı Nitelikleri		2	1	1	50
MÖ 6. Yüzyıl - MS 2. Yüzyıl Filozoflarının Felsefi Görüşleri		2	2	0	100
Felsefenin Ortaya Çıkışı		1	1	0	100
Din Kül. ve Ahl. Bil.					
Dünya ve Ahiret		5	5	0	100
TYT Matematik					
Matematik-1					
Yönlü açığı açıklar.		1	1	0	100
Trigonometrik fonksiyonları birim çember yardımıyla açıklar.		28	15	5	54
Kosinüs teoremiyle ilgili problemler çözer.		1	0	0	0
TYT Fen					
Fizik					
Vektörlerin Özellikleri ve Bileşke Vektör		6	4	2	67
Bağıl Hareket		4	4	0	100
Kimya					
Atomun Kuantum Modeli		6	4	2	67
Periyodik Özellikler		1	1	0	100
Periyodik Sistem ve Elektron Dizilimleri		3	3	0	100
Biyoloji					
Sinir Doku		4	3	0	75
Sinir Sistemi		1	1	0	100
Beyin		4	4	0	100
Çevresel Sinir Sistemi		1	0	1	0

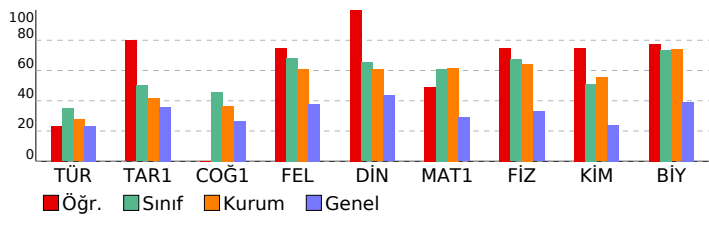

SINAV SONUÇ BELGESİ	BİLGİ SARMAL 11.SINIF 1.DENEME
AĞRI / AĞRI MERKEZ / AĞRI HÜSEYİN CELAL YARDIMCI FEN LİSESİ	DERSLERE GÖRE BAŞARI ANALİZİ

Öğrenci	Numara	Sınıf					
NEHİR IŞIK	0	11C					
Puan Türü	Puan	Genel Ort.	Dereceler				
			Snf	Kurum	İlçe	İl	Genel
TYT	▲ 291,391	248,570	17	79	79	79	2616
Puanı Hesaplanan:			113	113	113	10379	
Katılımlar:			25	113	113	113	10379

Ders	Soru	Doğru	Yanlış	Net	Başarı %	Sınıf Ort.	Kurum Ort.	Genel Ort.
Türkçe	30	10	13	6,75	23	▼ 10,44	▼ 8,31	▼ 6,97
Tarih-1	10	6	1	5,75	58	▲ 5,02	▲ 4,15	▲ 3,60
Coğrafya-1	10	3	2	2,50	25	▼ 4,59	▼ 3,65	▼ 2,66
Felsefe	5	3	2	2,50	50	▼ 3,41	▼ 3,05	▲ 1,90
Din Kül. ve Ahl. Bil.	5	1	4	0,00	0	▼ 3,26	▼ 3,04	▼ 2,17
TYT Sosyal	30	13	9	10,75	36	▼ 16,28	▼ 13,89	▲ 10,34
Matematik-1	30	16	7	14,25	48	▼ 18,27	▼ 18,50	▲ 8,72
Fizik	10	7	3	6,25	63	▼ 6,74	▼ 6,42	▲ 3,28
Kimya	10	5	4	4,00	40	▼ 5,12	▼ 5,53	▲ 2,40
Biyoloji	10	8	1	7,75	78	▲ 7,36	▲ 7,38	▲ 3,93
TYT Fen	30	20	8	18,00	60	▼ 19,22	▼ 19,33	▲ 9,61
Toplam:	120	59	37	49,75	41	▼ 64,21	▼ 60,03	▲ 35,63

Soru No	123456789012345678901234567890
TYT Türkçe	DdaaBa aE BbbDADe eCAEaeCc
Cevap Anahtarı	B DBCCBCEADDEDBECCDADAAEAEAECCB
TYT Sosyal	ECDD Ce B aDa Ec DbDCceEdae
Cevap Anahtarı	B ECDDACDBEBCDBADEDEDEDCBBEACA
TYT Matematik	BdeCbDBB c B DE bcEdAB ADAEE
Cevap Anahtarı	B BDCADBBADCBCEBDBEABBADAAEE
TYT Fen	adAaCBABCCBEacDa dEDBCEEECE bc
Cevap Anahtarı	B DCABCABCCBEEDBAECEEDBCEEECEEDC

TYT Türkçe	S	D	Y	B%
Türkçe				
Edebiyat ve Toplum ilişkisi	1	1	0	100
Edebiyatın topluma ilişkisini belirler.	1	1	0	100
Parçadaki Cümlelerin İçerik ve Özellikleri	1	0	1	0
HİKÂYE	9	3	4	33
Yazım Kuralları	3	1	2	33
Noktalama İşaretleri	2	0	2	0
Edebiyatın Sanat Akımlarıyla ilişkisi	3	1	0	33
Edebiyatın sanat akımlarıyla ilişkisini belirler.	3	1	0	33
Edebi Akımlar	7	1	1	14
Edebi akımları ve edebiyata yansımalarını bilir.	3	1	0	33
Anlatım Teknikleri	1	1	0	100
Düşünceyi Geliştirme Yolları	1	1	0	100
Sözcükte Anlam	2	0	2	0
Söz Öbeklerinde Anlam	1	1	0	100
Paragrafta Ana Düşünce (Ana Fikir)	2	1	1	50
Toplumcu gerçekçi hikâyelerin özelliklerini kavrar ve bu anlayışla eser veren yazarları bilir.	3	1	2	33
Modernist hikâyelerin özelliklerini kavrar ve bu anlayışla eser veren yazarları bilir.	1	0	1	0
TYT Sosyal				
Tarih-1				
XVII. yüzyılda değişen siyasi rekabet içerisinde Osmanlı Devleti'nin izlediği politikaları açıklar.	9	6	1	67
Denizcilik faaliyetlerinin içdenizlerden okyanuslara taşınmasının dünya siyasetine ve ticaretine etkilerini analiz eder.	1	0	0	0
Coğrafya-1				
Biyoçeşitlilik	4	0	1	0
Ekosistemler ve Madde Döngüleri	4	2	1	50
Su Ekosistemleri	2	1	0	50
Felsefe				
MÖ 6. Yüzyıl - MS 2. Yüzyıl Felsefesinin Ayırtıcı Nitelikleri	2	1	1	50
MÖ 6. Yüzyıl - MS 2. Yüzyıl Filozoflarının Felsefi Görüşleri	2	2	0	100
Felsefenin Ortaya Çıkışı	1	0	1	0
Din Kül. ve Ahl. Bil.				
Dünya ve Ahiret	5	1	4	20
TYT Matematik				
Matematik-1				
Yönlü açığı açıklar.	1	1	0	100
Trigonometrik fonksiyonları birim çember yardımıyla açıklar.	28	15	7	54
Kosinüs teoremiyle ilgili problemler çözer.	1	0	0	0
TYT Fen				
Fizik				
Vektörlerin Özellikleri ve Bileşke Vektör	6	3	3	50
Bağıl Hareket	4	4	0	100
Kimya				
Atomun Kuantum Modeli	6	4	2	67
Periyodik Özellikler	1	0	1	0
Periyodik Sistem ve Elektron Dizilimleri	3	1	1	33
Biyoloji				
Sinir Doku	4	3	1	75
Sinir Sistemi	1	1	0	100
Beyin	4	4	0	100
Çevresel Sinir Sistemi	1	0	0	0

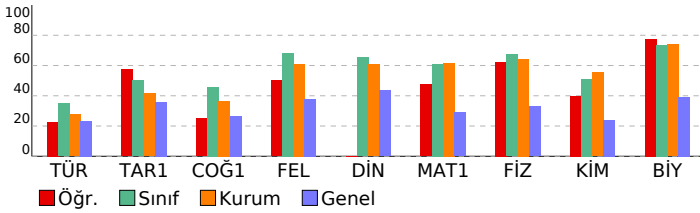

SINAV SONUÇ BELGESİ	BİLGİ SARMAL 11.SINIF 1.DENEME
AĞRI / AĞRI MERKEZ / AĞRI HÜSEYİN CELAL YARDIMCI FEN LİSESİ	DERSLERE GÖRE BAŞARI ANALİZİ

Öğrenci	Numara	Sınıf
NESPİN ŞİMŞEK	1137	11C

Puan Türü	Puan	Genel Ort.	Dereceler				
			Snf	Kurum	İlçe	İl	Genel
TYT	▼ 247,518	248,570	25	106	106	106	4973
Puanı Hesaplanan:			113	113	113	10379	
Katılımlar:			25	113	113	113	10379

Ders	Soru	Doğru	Yanlış	Net	Başarı %	Sınıf Ort.	Kurum Ort.	Genel Ort.
Türkçe	30	12	6	10,50	35	▲10,44	▲8,31	▲6,97
Tarih-1	10	5	3	4,25	43	▼5,02	▲4,15	▲3,60
Coğrafya-1	10	4	1	3,75	38	▼4,59	▲3,65	▲2,66
Felsefe	5	4	0	4,00	80	▲3,41	▲3,05	▲1,90
Din Kül. ve Ahl. Bil.	5	3	2	2,50	50	▼3,26	▼3,04	▲2,17
TYT Sosyal	30	16	6	14,50	48	▼16,28	▲13,89	▲10,34
Matematik-1	30	7	3	6,25	21	▼18,27	▼18,50	▼8,72
Fizik	10	2	6	0,50	5	▼6,74	▼6,42	▼3,28
Kimya	10	4	4	3,00	30	▼5,12	▼5,53	▲2,40
Biyoloji	10	1	1	0,75	8	▼7,36	▼7,38	▼3,93
TYT Fen	30	7	11	4,25	14	▼19,22	▼19,33	▼9,61
Toplam:	120	42	26	35,50	30	▼64,21	▼60,03	▼35,63

Soru No	123456789012345678901234567890
TYT Türkçe	CBDC a C D a EbDADA cAa C
Cevap Anahtarı	A CBDBCCBCDEADDEBECADAAEEAEAEEC
TYT Sosyal	BdEbDD Ce D BDA bCBDE CAaba
Cevap Anahtarı	A BEECDDACDDDECBDBABEDECBDDECABEA
TYT Matematik	E c D A D Ba eE A
Cevap Anahtarı	A EEBBDCADBBADCBCEBDBBEEABBADA
TYT Fen	dbaCeeC d EcdEdcB C Cd
Cevap Anahtarı	A CCDCABCBAEBDEBDBAECDCBCECEEEE

TYT Türkçe	S	D	Y	B%
Türkçe	1	1	0	100
Edebiyat ve Toplum ilişkisi	1	1	0	100
Edebiyatın topluma ilişkisini belirler.	1	1	0	100
Parçadaki Cümlelerin İçerik ve Özellikleri	1	1	0	100
HİKÂYE	9	3	3	33
Yazım Kuralları	3	1	1	33
Noktalama İşaretleri	2	0	1	0
Edebiyatın Sanat Akımlarıyla ilişkisi	3	0	0	0
Edebiyatın sanat akımlarıyla ilişkisini belirler.	3	0	0	0
Edebi Akımlar	7	1	0	14
Edebi akımları ve edebiyata yansımalarını bilir.	3	0	0	0
Anlatım Teknikleri	1	0	0	0
Düşünceyi Geliştirme Yolları	1	0	0	0
Sözcükte Anlam	2	1	1	50
Söz Öbeklerinde Anlam	1	1	0	100
Paragrafta Ana Düşünce (Ana Fikir)	2	2	0	100
Toplumcu gerçekçi hikâyelerin özelliklerini kavrar ve bu anlayışla eser veren yazarları bilir.	3	2	0	67
Modernist hikâyelerin özelliklerini kavrar ve bu anlayışla eser veren yazarları bilir.	1	0	1	0
TYT Sosyal	9	5	3	56
Tarih-1	1	0	0	0
XVII. yüzyılda değişen siyasi rekabet içerisinde Osmanlı Devleti'nin izlediği politikaları açıklar.	9	5	3	56
Denizcilik faaliyetlerinin içdenizlerden okyanuslara taşınmasının dünya siyasetine ve ticaretine etkilerini analiz eder.	1	0	0	0
Coğrafya-1	4	1	0	25
Biyoçeşitlilik	4	1	0	25
Ekosistemler ve Madde Döngüleri	4	3	0	75
Su Ekosistemleri	2	0	1	0
Felsefe	2	2	0	100
MÖ 6. Yüzyıl - MS 2. Yüzyıl Felsefesinin Ayırtıcı Nitelikleri	2	2	0	100
MÖ 6. Yüzyıl - MS 2. Yüzyıl Filozoflarının Felsefi Görüşleri	2	1	0	50
Felsefenin Ortaya Çıkışı	1	1	0	100
Din Kül. ve Ahl. Bil.	5	3	2	60
Dünya ve Ahiret	5	3	2	60
TYT Matematik	1	1	0	100
Matematik-1	28	6	3	21
Yönlü açığı açıklar.	1	1	0	100
Trigonometrik fonksiyonları birim çember yardımıyla açıklar.	28	6	3	21
Kosinüs teoremiyle ilgili problemler çözer.	1	0	0	0
TYT Fen	3	1	0	33
Fizik	6	1	5	17
Vektörlerin Özellikleri ve Bileşke Vektör	6	1	5	17
Bağıl Hareket	4	1	1	25
Kimya	6	2	4	33
Atomun Kuantum Modeli	6	2	4	33
Periyodik Özellikler	1	1	0	100
Periyodik Sistem ve Elektron Dizilimleri	3	1	0	33
Biyoloji	4	1	0	25
Sinir Doku	4	1	0	25
Sinir Sistemi	1	0	1	0
Beyin	4	0	0	0
Çevresel Sinir Sistemi	1	0	0	0

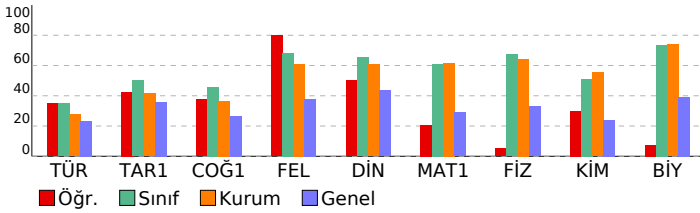

SINAV SONUÇ BELGESİ

AĞRI / AĞRI MERKEZ / AĞRI HÜSEYİN CELAL YARDIMCI FEN LİSESİ

Öğrenci	Numara	Sınıf
ONUR TURSUN	1207	11C

Puan Türü	Puan	Genel Ort.	Dereceler				
			Snf	Kurum	İlçe	İl	Genel
TYT	▲ 412,522	248,570	3	4	4	4	70
Puanı Hesaplanan:			113	113	113	113	10379
Katılımlar:			25	113	113	113	10379

Ders	Soru	Doğru	Yanlış	Net	Başarı %	Sınıf Ort.	Kurum Ort.	Genel Ort.
Türkçe	30	17	12	14,00	47	▲ 10,44	▲ 8,31	▲ 6,97
Tarih-1	10	7	3	6,25	63	▲ 5,02	▲ 4,15	▲ 3,60
Coğrafya-1	10	9	1	8,75	88	▲ 4,59	▲ 3,65	▲ 2,66
Felsefe	5	5	0	5,00	100	▲ 3,41	▲ 3,05	▲ 1,90
Din Kül. ve Ahl. Bil.	5	4	1	3,75	75	▲ 3,26	▲ 3,04	▲ 2,17
TYT Sosyal	30	25	5	23,75	79	▲ 16,28	▲ 13,89	▲ 10,34
Matematik-1	30	27	3	26,25	88	▲ 18,27	▲ 18,50	▲ 8,72
Fizik	10	9	1	8,75	88	▲ 6,74	▲ 6,42	▲ 3,28
Kimya	10	8	2	7,50	75	▲ 5,12	▲ 5,53	▲ 2,40
Biyoloji	10	10	0	10,00	100	▲ 7,36	▲ 7,38	▲ 3,93
TYT Fen	30	27	3	26,25	88	▲ 19,22	▲ 19,33	▲ 9,61
Toplam:	120	96	23	90,25	75	▲ 64,21	▲ 60,03	▲ 35,63

Soru No: 123456789012345678901234567890

TYT Türkçe	daDdbCadDbdDDaDBcCDADAAaAEA dC
Cevap Anahtarı	A CBDBCCBCEADDEDEBCDADAAEEAEAEEC
TYT Sosyal	BEECDDbCeaDEdBDABEDECBDaABEA
Cevap Anahtarı	A BEECDDACDDDECBDBABEDECBDaCABEA
TYT Matematik	EEBdDCADBBDeDCBCDEBcDBEEABBADA
Cevap Anahtarı	A EEBBDCADBBADCBCEBDBEEABBADA
TYT Fen	CCDCAdCBABEDBEacBAECDCBCECEEEE
Cevap Anahtarı	A CCDCABCABEDBEEDBAECDCBCECEEEE

BİLGİ SARMAL 11.SINIF 1.DENEME

DERSLERE GÖRE BAŞARI ANALİZİ

TYT Türkçe		S	D	Y	B%
Türkçe		1	0	1	0
Edebiyat ve Toplum ilişkisi		1	0	1	0
Edebiyatın topluma ilişkisini belirler.		1	0	1	0
Parçadaki Cümlelerin İçerik ve Özellikleri		1	0	1	0
HİKÂYE		9	5	3	56
Yazım Kuralları		3	0	3	0
Noktalama İşaretleri		2	2	0	100
Edebiyatın Sanat Akımlarıyla ilişkisi		3	2	1	67
Edebiyatın sanat akımlarıyla ilişkisini belirler.		3	2	1	67
Edebi Akımlar		7	4	3	57
Edebi akımları ve edebiyata yansımalarını bilir.		3	2	1	67
Anlatım Teknikleri		1	1	0	100
Düşüncüyü Geliştirme Yolları		1	1	0	100
Sözcükte Anlam		2	1	1	50
Söz Öbeklerinde Anlam		1	1	0	100
Paragrafta Ana Düşünce (Ana Fikir)		2	2	0	100
Toplumcu gerçekçi hikâyelerin özelliklerini kavrar ve bu anlayışla eser veren yazarları bilir.		3	2	1	67
Modernist hikâyelerin özelliklerini kavrar ve bu anlayışla eser veren yazarları bilir.		1	1	0	100
TYT Sosyal		1	0	1	0
Tarih-1		9	7	2	78
XVII. yüzyılda değişen siyasi rekabet içerisinde Osmanlı Devleti'nin izlediği politikaları açıklar.		9	7	2	78
Denizcilik faaliyetlerinin içdenizlerden okyanuslara taşınmasının dünya siyasetine ve ticaretine etkilerini analiz eder.		1	0	1	0
Coğrafya-1		4	3	1	75
Biyocoğrafya		4	3	1	75
Ekosistemler ve Madde Döngüleri		4	4	0	100
Su Ekosistemleri		2	2	0	100
Felsefe		2	2	0	100
MÖ 6. Yüzyıl - MS 2. Yüzyıl Felsefesinin Ayırtıcı Nitelikleri		2	2	0	100
MÖ 6. Yüzyıl - MS 2. Yüzyıl Filozoflarının Felsefi Görüşleri		2	2	0	100
Felsefenin Ortaya Çıkışı		1	1	0	100
Din Kül. ve Ahl. Bil.		5	4	1	80
Dünya ve Ahiret		5	4	1	80
TYT Matematik		1	1	0	100
Matematik-1		28	25	3	89
Yönlü açıyı açıklar.		28	25	3	89
Trigonometrik fonksiyonları birim çember yardımıyla açıklar.		1	1	0	100
Kosinüs teoremiyle ilgili problemler çözer.		1	1	0	100
TYT Fen		6	5	1	83
Fizik		4	4	0	100
Vektörlerin Özellikleri ve Bileşke Vektör		6	5	1	83
Bağıl Hareket		4	4	0	100
Kimya		6	4	2	67
Atomun Kuantum Modeli		6	4	2	67
Periyodik Özellikler		1	1	0	100
Periyodik Sistem ve Elektron Dizilimleri		3	3	0	100
Biyoloji		4	4	0	100
Sinir Doku		4	4	0	100
Sinir Sistemi		1	1	0	100
Beyin		4	4	0	100
Çevresel Sinir Sistemi		1	1	0	100

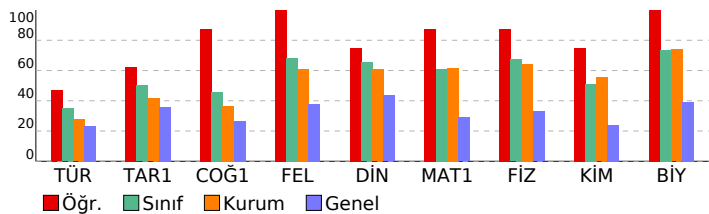

SINAV SONUÇ BELGESİ

AĞRI / AĞRI MERKEZ / AĞRI HÜSEYİN CELAL YARDIMCI FEN LİSESİ

Öğrenci	Numara	Sınıf
REFİK EKİNCİ	1203	11C

Puan Türü	Puan	Genel Ort.	Dereceler				
			Snf	Kurum	İlçe	İl	Genel
TYT	▲ 294,666	248,570	16	77	77	77	2448
Puanı Hesaplanan:			113	113	113	113	10379
Katılımlar:			25	113	113	113	10379

Ders	Soru	Doğru	Yanlış	Net	Başarı %	Sınıf Ort.	Kurum Ort.	Genel Ort.
Türkçe	30	12	12	9,00	30	▼ 10,44	▲ 8,31	▲ 6,97
Tarih-1	10	4	2	3,50	35	▼ 5,02	▼ 4,15	▼ 3,60
Coğrafya-1	10	7	2	6,50	65	▲ 4,59	▲ 3,65	▲ 2,66
Felsefe	5	4	0	4,00	80	▲ 3,41	▲ 3,05	▲ 1,90
Din Kül. ve Ahl. Bil.	5	4	0	4,00	80	▲ 3,26	▲ 3,04	▲ 2,17
TYT Sosyal	30	19	4	18,00	60	▲ 16,28	▲ 13,89	▲ 10,34
Matematik-1	30	13	9	10,75	36	▼ 18,27	▼ 18,50	▲ 8,72
Fizik	10	6	3	5,25	53	▼ 6,74	▼ 6,42	▲ 3,28
Kimya	10	3	5	1,75	18	▼ 5,12	▼ 5,53	▼ 2,40
Biyoloji	10	7	3	6,25	63	▼ 7,36	▼ 7,38	▲ 3,93
TYT Fen	30	16	11	13,25	44	▼ 19,22	▼ 19,33	▲ 9,61
Toplam:	120	60	36	51,00	43	▼ 64,21	▼ 60,03	▲ 35,63

Soru No: 123456789012345678901234567890

TYT Türkçe	Ce deaBCDd DcE dbCDAD da cA dC
Cevap Anahtarı	A CBDBCCBDEADDEBECADAAEAEAEEC
TYT Sosyal	B E DD ea DeDBD BEDbC DEDC BEA
Cevap Anahtarı	A BEECDDACDDDECBDBABEDECBDCEBACBEA
TYT Matematik	EaBdD A d aCc DEc eBdEAB ADe
Cevap Anahtarı	A EEBBDCADBBADCBCEBDBBEEABBADA
TYT Fen	CCcCA dBbBcD b aBAdeDCBCEbCccE
Cevap Anahtarı	A CCDCABCABEBDEBDBAECDCBCECECEE

BİLGİ SARMAL 11.SINIF 1.DENEME

DERSLERE GÖRE BAŞARI ANALİZİ

TYT Türkçe		S	D	Y	B%
Türkçe		1	1	0	100
Edebiyat ve Toplum ilişkisi		1	1	0	100
Edebiyatın topluma ilişkisini belirler.		1	1	0	100
Parçadaki Cümlelerin İçerik ve Özellikleri		1	0	1	0
HİKÂYE		9	1	5	11
Yazım Kuralları		3	2	1	67
Noktalama İşaretleri		2	0	2	0
Edebiyatın Sanat Akımlarıyla ilişkisi		3	2	0	67
Edebiyatın sanat akımlarıyla ilişkisini belirler.		3	2	0	67
Edebi Akımlar		7	3	1	43
Edebi akımları ve edebiyata yansımalarını bilir.		3	2	0	67
Anlatım Teknikleri		1	0	1	0
Düşünceyi Geliştirme Yolları		1	0	1	0
Sözcükte Anlam		2	1	1	50
Söz Öbeklerinde Anlam		1	1	0	100
Paragrafta Ana Düşünce (Ana Fikir)		2	2	0	100
Toplumcu gerçekçi hikâyelerin özelliklerini kavrar ve bu anlayışla eser veren yazarları bilir.		3	1	1	33
Modernist hikâyelerin özelliklerini kavrar ve bu anlayışla eser veren yazarları bilir.		1	0	1	0
TYT Sosyal		1	0	0	0
Tarih-1		9	4	2	44
XVII. yüzyılda değişen siyasi rekabet içerisinde Osmanlı Devleti'nin izlediği politikaları açıklar.		9	4	2	44
Denizcilik faaliyetlerinin içdenizlerden okyanuslara taşınmasının dünya siyasetine ve ticaretine etkilerini analiz eder.		1	0	0	0
Coğrafya-1		4	3	1	75
Biyocoğrafyilik		4	3	1	75
Ekosistemler ve Madde Döngüleri		4	3	0	75
Su Ekosistemleri		2	1	1	50
Felsefe		2	1	0	50
MÖ 6. Yüzyıl - MS 2. Yüzyıl Felsefesinin Ayırtıcı Nitelikleri		2	1	0	50
MÖ 6. Yüzyıl - MS 2. Yüzyıl Filozoflarının Felsefi Görüşleri		2	2	0	100
Felsefenin Ortaya Çıkışı		1	1	0	100
Din Kül. ve Ahl. Bil.		5	4	0	80
Dünya ve Ahiret		5	4	0	80
TYT Matematik		1	0	0	0
Matematik-1		28	12	9	43
Yönlü açığı açıklar.		1	1	0	100
Trigonometrik fonksiyonları birim çember yardımıyla açıklar.		28	12	9	43
Kosinüs teoremiyle ilgili problemler çözer.		1	0	0	0
TYT Fen		4	1	3	25
Fizik		6	3	2	50
Vektörlerin Özellikleri ve Bileşke Vektör		6	3	2	50
Bağıl Hareket		4	3	1	75
Kimya		6	1	3	17
Atomun Kuantum Modeli		6	1	3	17
Periyodik Özellikler		1	1	0	100
Periyodik Sistem ve Elektron Dizilimleri		3	1	2	33
Biyoloji		4	4	0	100
Sinir Doku		4	4	0	100
Sinir Sistemi		1	1	0	100
Beyin		4	1	3	25
Çevresel Sinir Sistemi		1	1	0	100

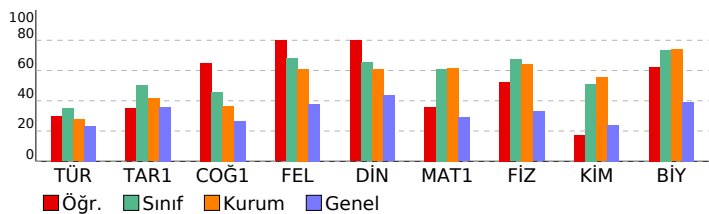

SINAV SONUÇ BELGESİ							
AĞRI / AĞRI MERKEZ / AĞRI HÜSEYİN CELAL YARDIMCI FEN LİSESİ							
Öğrenci				Numara		Sınıf	
SİNA ŞENGÜL				1		11C	
Puan Türü	Puan	Genel Ort.	Dereceler				
			Snf	Kurum	İlçe	İl	Genel
TYT	▲ 341,944	248,570	10	38	38	38	900
Puanı Hesaplanan:			113	113	113	113	10379
Katılımlar:			25	113	113	113	10379

Ders	Soru	Doğru	Yanlış	Net	Başarı %	Sınıf Ort.	Kurum Ort.	Genel Ort.
Türkçe	30	8	10	5,50	18	▼ 10,44	▼ 8,31	▼ 6,97
Tarih-1	10	5	1	4,75	48	▼ 5,02	▲ 4,15	▲ 3,60
Coğrafya-1	10	7	1	6,75	68	▲ 4,59	▲ 3,65	▲ 2,66
Felsefe	5	5	0	5,00	100	▲ 3,41	▲ 3,05	▲ 1,90
Din Kül. ve Ahl. Bil.	5	3	0	3,00	60	▼ 3,26	▼ 3,04	▲ 2,17
TYT Sosyal	30	20	2	19,50	65	▲ 16,28	▲ 13,89	▲ 10,34
Matematik-1	30	23	2	22,50	75	▲ 18,27	▲ 18,50	▲ 8,72
Fizik	10	8	2	7,50	75	▲ 6,74	▲ 6,42	▲ 3,28
Kimya	10	6	4	5,00	50	▼ 5,12	▼ 5,53	▲ 2,40
Biyoloji	10	7	2	6,50	65	▼ 7,36	▼ 7,38	▲ 3,93
TYT Fen	30	21	8	19,00	63	▼ 19,22	▼ 19,33	▲ 9,61
Toplam:	120	72	22	66,50	55	▲ 64,21	▲ 60,03	▲ 35,63

Soru No	123456789012345678901234567890
TYT Türkçe	ea b ba BECDAeAA A dabd
Cevap Anahtarı	B
TYT Sosyal	ECDD e B CBDABE bD DEDCB ACA
Cevap Anahtarı	B
TYT Matematik	BBDCADBBD D BCDEc BEEAd ADAEE
Cevap Anahtarı	B
TYT Fen	DCAeCeABCCBEbDcdBCEdCEECdE DC
Cevap Anahtarı	B

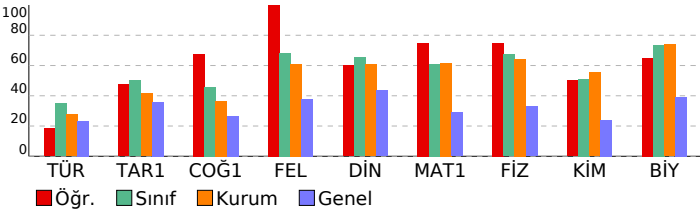

BİLGİ SARMAL 11.SINIF 1.DENEME				
DERSLERE GÖRE BAŞARI ANALİZİ				
TYT Türkçe				
Türkçe	S	D	Y	B%
Edebiyat ve Toplum ilişkisi	1	0	1	0
Edebiyatın topluma ilişkisini belirler.	1	0	1	0
Parçadaki Cümlelerin İçerik ve Özellikleri	1	0	1	0
HİKÂYE	9	3	1	33
Yazım Kuralları	3	0	3	0
Noktalama İşaretleri	2	0	2	0
Edebiyatın Sanat Akımlarıyla ilişkisi	3	0	0	0
Edebiyatın sanat akımlarıyla ilişkisini belirler.	3	0	0	0
Edebi Akımlar	7	0	0	0
Edebi akımları ve edebiyata yansımalarını bilir.	3	0	0	0
Anlatım Teknikleri	1	1	0	100
Düşünceyi Geliştirme Yolları	1	1	0	100
Sözcükte Anlam	2	2	0	100
Söz Öbeklerinde Anlam	1	1	0	100
Paragrafta Ana Düşünce (Ana Fikir)	2	1	1	50
Toplumcu gerçekçi hikâyelerin özelliklerini kavrar ve bu anlayışla eser veren yazarları bilir.	3	1	2	33
Modernist hikâyelerin özelliklerini kavrar ve bu anlayışla eser veren yazarları bilir.	1	0	0	0
TYT Sosyal				
Tarih-1	S	D	Y	B%
XVII. yüzyılda değişen siyasi rekabet içerisinde Osmanlı Devleti'nin izlediği politikaları açıklar.	9	5	1	56
Denizcilik faaliyetlerinin içdenizlerden okyanuslara taşınmasının dünya siyasetine ve ticaretine etkilerini analiz eder.	1	0	0	0
Coğrafya-1				
Biyocoğrafya	S	D	Y	B%
Biyocoğrafya	4	2	0	50
Ekosistemler ve Madde Döngüleri	4	4	0	100
Su Ekosistemleri	2	1	1	50
Felsefe				
MÖ 6. Yüzyıl - MS 2. Yüzyıl Felsefesinin Ayırtıcı Nitelikleri	S	D	Y	B%
MÖ 6. Yüzyıl - MS 2. Yüzyıl Filozoflarının Felsefi Görüşleri	2	2	0	100
Felsefenin Ortaya Çıkışı	1	1	0	100
Din Kül. ve Ahl. Bil.				
Dünya ve Ahiret	S	D	Y	B%
Dünya ve Ahiret	5	3	0	60
TYT Matematik				
Matematik-1	S	D	Y	B%
Yönlü açığı açıklar.	1	1	0	100
Trigonometrik fonksiyonları birim çember yardımıyla açıklar.	28	22	2	79
Kosinüs teoremiyle ilgili problemler çözer.	1	0	0	0
TYT Fen				
Fizik	S	D	Y	B%
Vektörlerin Özellikleri ve Bileşke Vektör	6	5	1	83
Bağıl Hareket	4	3	1	75
Kimya				
Atomun Kuantum Modeli	S	D	Y	B%
Atomun Kuantum Modeli	6	5	1	83
Periyodik Özellikler	1	0	1	0
Periyodik Sistem ve Elektron Dizilimleri	3	1	2	33
Biyoloji				
Sinir Doku	S	D	Y	B%
Sinir Doku	4	4	0	100
Sinir Sistemi	1	0	1	0
Beyin	4	3	1	75
Çevresel Sinir Sistemi	1	0	0	0

SINAV SONUÇ BELGESİ

AĞRI / AĞRI MERKEZ / AĞRI HÜSEYİN CELAL YARDIMCI FEN LİSESİ

Öğrenci	Numara	Sınıf
YUNUS AKAKUŞ	1198	11C

Puan Türü	Puan	Genel Ort.	Dereceler				
			Snf	Kurum	İlçe	İl	Genel
TYT	▲ 327,385	248,570	12	53	53	53	1282
Puanı Hesaplanan:			113	113	113	113	10379
Katılımlar:			25	113	113	113	10379

Ders	Soru	Doğru	Yanlış	Net	Başarı %	Sınıf Ort.	Kurum Ort.	Genel Ort.
Türkçe	30	15	9	12,75	43	▲ 10,44	▲ 8,31	▲ 6,97
Tarih-1	10	7	2	6,50	65	▲ 5,02	▲ 4,15	▲ 3,60
Coğrafya-1	10	5	3	4,25	43	▼ 4,59	▲ 3,65	▲ 2,66
Felsefe	5	4	1	3,75	75	▲ 3,41	▲ 3,05	▲ 1,90
Din Kül. ve Ahl. Bil.	5	4	1	3,75	75	▲ 3,26	▲ 3,04	▲ 2,17
TYT Sosyal	30	20	7	18,25	61	▲ 16,28	▲ 13,89	▲ 10,34
Matematik-1	30	16	7	14,25	48	▼ 18,27	▼ 18,50	▲ 8,72
Fizik	10	8	2	7,50	75	▲ 6,74	▲ 6,42	▲ 3,28
Kimya	10	4	5	2,75	28	▼ 5,12	▼ 5,53	▲ 2,40
Biyoloji	10	7	2	6,50	65	▼ 7,36	▼ 7,38	▲ 3,93
TYT Fen	30	19	9	16,75	56	▼ 19,22	▼ 19,33	▲ 9,61
Toplam:	120	70	32	62,00	52	▼ 64,21	▲ 60,03	▲ 35,63

Soru No: 123456789012345678901234567890

TYT Türkçe	Dcea C EeD E BbCDADAA* AE abB
Cevap Anahtarı	B
TYT Sosyal	ECDDbCD BddBdbBE bD DaDCBBdACA
Cevap Anahtarı	B
TYT Matematik	Bc CADBBd aB ad DBbEABc DeEE
Cevap Anahtarı	B
TYT Fen	DCAaCdABCCBEbCcd aEadCceCEE DC
Cevap Anahtarı	B

BİLGİ SARMAL 11.SINIF 1.DENEME

DERSLERE GÖRE BAŞARI ANALİZİ

TYT Türkçe		S	D	Y	B%
Türkçe		1	0	1	0
Edebiyat ve Toplum ilişkisi		1	0	1	0
Edebiyatın topluma ilişkisini belirler.		1	0	1	0
Parçadaki Cümlelerin İçerik ve Özellikleri		1	1	0	100
HİKÂYE		9	5	2	56
Yazım Kuralları		3	2	1	67
Noktalama İşaretleri		2	0	1	0
Edebiyatın Sanat Akımlarıyla ilişkisi		3	0	0	0
Edebiyatın sanat akımlarıyla ilişkisini belirler.		3	0	0	0
Edebi Akımlar		7	2	2	29
Edebi akımları ve edebiyata yansımalarını bilir.		3	0	0	0
Anlatım Teknikleri		1	1	0	100
Düşünceyi Geliştirme Yolları		1	1	0	100
Sözcükte Anlam		2	1	1	50
Söz Öbeklerinde Anlam		1	1	0	100
Paragrafta Ana Düşünce (Ana Fikir)		2	1	1	50
Toplumcu gerçekçi hikâyelerin özelliklerini kavrar ve bu anlayışla eser veren yazarları bilir.		3	2	0	67
Modernist hikâyelerin özelliklerini kavrar ve bu anlayışla eser veren yazarları bilir.		1	0	0	0
TYT Sosyal		9	7	2	78
Tarih-1		9	7	2	78
XVII. yüzyılda değişen siyasi rekabet içerisinde Osmanlı Devleti'nin izlediği politikaları açıklar.		1	0	0	0
Denizcilik faaliyetlerinin içdenizlerden okyanuslara taşınmasının dünya siyasetine ve ticaretine etkilerini analiz eder.		1	0	0	0
Coğrafya-1		4	1	1	25
Biyoçeşitlilik		4	3	1	75
Ekosistemler ve Madde Döngüleri		2	1	1	50
Su Ekosistemleri		2	1	1	50
Felsefe		2	2	0	100
MÖ 6. Yüzyıl - MS 2. Yüzyıl Felsefesinin Ayırtıcı Nitelikleri		2	2	0	100
MÖ 6. Yüzyıl - MS 2. Yüzyıl Filozoflarının Felsefi Görüşleri		1	0	1	0
Felsefenin Ortaya Çıkışı		1	0	1	0
Din Kül. ve Ahl. Bil.		5	4	1	80
Dünya ve Ahiret		5	4	1	80
TYT Matematik		1	1	0	100
Matematik-1		28	15	6	54
Yönlü açığı açıklar.		1	0	1	0
Trigonometrik fonksiyonları birim çember yardımıyla açıklar.		28	15	6	54
Kosinüs teoremiyle ilgili problemler çözer.		1	0	1	0
TYT Fen		4	4	0	100
Fizik		6	5	1	83
Vektörlerin Özellikleri ve Bileşke Vektör		4	3	1	75
Bağıl Hareket		6	4	2	67
Kimya		1	0	1	0
Atomun Kuantum Modeli		3	0	2	0
Periyodik Özellikler		3	0	2	0
Periyodik Sistem ve Elektron Dizilimleri		4	3	1	75
Biyoloji		1	0	1	0
Sinir Doku		4	4	0	100
Sinir Sistemi		1	0	1	0
Beyin		4	4	0	100
Çevresel Sinir Sistemi		1	0	0	0

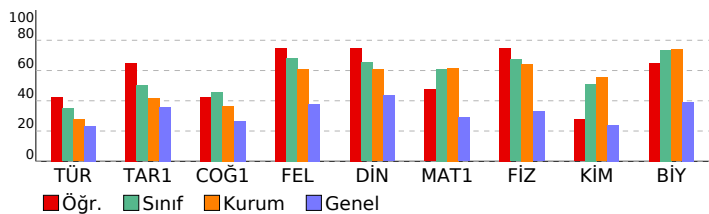

SINAV SONUÇ BELGESİ							
AĞRI / AĞRI MERKEZ / AĞRI HÜSEYİN CELAL YARDIMCI FEN LİSESİ							
Öğrenci				Numara	Sınıf		
YUNUS EMRE KAYMAK				1196	11C		
Puan Türü	Puan	Genel Ort.	Dereceler				
			Snf	Kurum	İlçe	İl	Genel
TYT	▲ 380,170	248,570	8	19	19	19	274
Puanı Hesaplanan:			113	113	113	10379	
Katılımlar:			25	113	113	113	10379

Ders	Soru	Doğru	Yanlış	Net	Başarı %	Sınıf Ort.	Kurum Ort.	Genel Ort.
Türkçe	30	16	13	12,75	43	▲ 10,44	▲ 8,31	▲ 6,97
Tarih-1	10	10	0	10,00	100	▲ 5,02	▲ 4,15	▲ 3,60
Coğrafya-1	10	7	3	6,25	63	▲ 4,59	▲ 3,65	▲ 2,66
Felsefe	5	3	2	2,50	50	▼ 3,41	▼ 3,05	▲ 1,90
Din Kül. ve Ahl. Bil.	5	5	0	5,00	100	▲ 3,26	▲ 3,04	▲ 2,17
TYT Sosyal	30	25	5	23,75	79	▲ 16,28	▲ 13,89	▲ 10,34
Matematik-1	30	23	5	21,75	73	▲ 18,27	▲ 18,50	▲ 8,72
Fizik	10	8	2	7,50	75	▲ 6,74	▲ 6,42	▲ 3,28
Kimya	10	6	4	5,00	50	▼ 5,12	▼ 5,53	▲ 2,40
Biyoloji	10	9	1	8,75	88	▲ 7,36	▲ 7,38	▲ 3,93
TYT Fen	30	23	7	21,25	71	▲ 19,22	▲ 19,33	▲ 9,61
Toplam:	120	87	30	79,50	66	▲ 64,21	▲ 60,03	▲ 35,63

Soru No	123456789012345678901234567890
TYT Türkçe	DBdCBCDddcDaaBECDAAa EdaAEdaba
Cevap Anahtarı	B DBCCBCDEADDEBECDDADAAEAEAECCB
TYT Sosyal	ECDDACDDBEbBDABdDEdADbDdCdBEACA
Cevap Anahtarı	B ECDDACDDBEBCDABEDeDEDEDCBBEACA
TYT Matematik	BcDCADBBE DCBCDEcbDBEEAB eDAEE
Cevap Anahtarı	B BBDcADBBADcBCDEBDBEEABBADAE
TYT Fen	DCABCeABCbBcBceAbCEDEBCEEEcEDC
Cevap Anahtarı	B DCABCBAcCBEBDBAECEDEBCEEEEDC

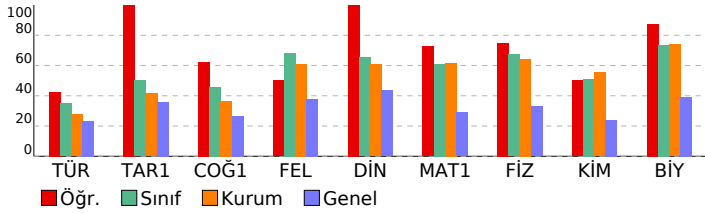

BİLGİ SARMAL 11.SINIF 1.DENEME				
DERSLERE GÖRE BAŞARI ANALİZİ				
TYT Türkçe				
Türkçe	S	D	Y	B%
Edebiyat ve Toplum ilişkisi	1	0	1	0
Edebiyatın topluma ilişkisini belirler.	1	0	1	0
Parçadaki Cümlelerin İçerik ve Özellikleri	1	0	1	0
HİKÂYE	9	6	2	67
Yazım Kuralları	3	1	2	33
Noktalama İşaretleri	2	2	0	100
Edebiyatın Sanat Akımlarıyla ilişkisi	3	2	1	67
Edebiyatın sanat akımlarıyla ilişkisini belirler.	3	2	1	67
Edebi Akımlar	7	2	5	29
Edebi akımları ve edebiyata yansımalarını bilir.	3	2	1	67
Anlatım Teknikleri	1	1	0	100
Düşünceyi Geliştirme Yolları	1	1	0	100
Sözcükte Anlam	2	2	0	100
Söz Öbeklerinde Anlam	1	1	0	100
Paragrafta Ana Düşünce (Ana Fikir)	2	1	1	50
Toplumcu gerçekçi hikâyelerin özelliklerini kavrar ve bu anlayışla eser veren yazarları bilir.	3	1	2	33
Modernist hikâyelerin özelliklerini kavrar ve bu anlayışla eser veren yazarları bilir.	1	0	1	0
TYT Sosyal				
Tarih-1	S	D	Y	B%
XVII. yüzyılda değişen siyasi rekabet içerisinde Osmanlı Devleti'nin izlediği politikaları açıklar.	9	9	0	100
Denizcilik faaliyetlerinin içdenizlerden okyanuslara taşınmasının dünya siyasetine ve ticaretine etkilerini analiz eder.	1	1	0	100
Coğrafya-1	S	D	Y	B%
Biyoçeşitlilik	4	2	2	50
Ekosistemler ve Madde Döngüleri	4	4	0	100
Su Ekosistemleri	2	1	1	50
Felsefe	S	D	Y	B%
MÖ 6. Yüzyıl - MS 2. Yüzyıl Felsefesinin Ayırtıcı Nitelikleri	2	1	1	50
MÖ 6. Yüzyıl - MS 2. Yüzyıl Filozoflarının Felsefi Görüşleri	2	2	0	100
Felsefenin Ortaya Çıkışı	1	0	1	0
Din Kül. ve Ahl. Bil.	S	D	Y	B%
Dünya ve Ahiret	5	5	0	100
TYT Matematik				
Matematik-1	S	D	Y	B%
Yönlü açığı açıklar.	1	1	0	100
Trigonometrik fonksiyonları birim çember yardımıyla açıklar.	28	22	5	79
Kosinüs teoremiyle ilgili problemler çözer.	1	0	0	0
TYT Fen				
Fizik	S	D	Y	B%
Vektörlerin Özellikleri ve Bileşke Vektör	6	5	1	83
Bağıl Hareket	4	3	1	75
Kimya	S	D	Y	B%
Atomun Kuantum Modeli	6	4	2	67
Periyodik Özellikler	1	0	1	0
Periyodik Sistem ve Elektron Dizilimleri	3	2	1	67
Biyoloji	S	D	Y	B%
Sinir Doku	4	4	0	100
Sinir Sistemi	1	1	0	100
Beyin	4	3	1	75
Çevresel Sinir Sistemi	1	1	0	100

SINAV SONUÇ BELGESİ

AĞRI / AĞRI MERKEZ / AĞRI HÜSEYİN CELAL YARDIMCI FEN LİSESİ

Öğrenci	Numara	Sınıf
YUSUFCAN IŞIK	1199	11C

Puan Türü	Puan	Genel Ort.	Dereceler				
			Snf	Kurum	İlçe	İl	Genel
TYT	▲ 326,910	248,570	13	54	54	54	1296
Puanı Hesaplanan:			113	113	113	113	10379
Katılımlar:			25	113	113	113	10379

Ders	Soru	Doğru	Yanlış	Net	Başarı %	Sınıf Ort.	Kurum Ort.	Genel Ort.
Türkçe	30	16	11	13,25	44	▲ 10,44	▲ 8,31	▲ 6,97
Tarih-1	10	8	2	7,50	75	▲ 5,02	▲ 4,15	▲ 3,60
Coğrafya-1	10	8	2	7,50	75	▲ 4,59	▲ 3,65	▲ 2,66
Felsefe	5	4	1	3,75	75	▲ 3,41	▲ 3,05	▲ 1,90
Din Kül. ve Ahl. Bil.	5	3	2	2,50	50	▼ 3,26	▼ 3,04	▲ 2,17
TYT Sosyal	30	23	7	21,25	71	▲ 16,28	▲ 13,89	▲ 10,34
Matematik-1	30	22	4	21,00	70	▲ 18,27	▲ 18,50	▲ 8,72
Fizik	10	6	4	5,00	50	▼ 6,74	▼ 6,42	▲ 3,28
Kimya	10	3	6	1,50	15	▼ 5,12	▼ 5,53	▼ 2,40
Biyoloji	10	0	0	0,00	0	▼ 7,36	▼ 7,38	▼ 3,93
TYT Fen	30	9	10	6,50	22	▼ 19,22	▼ 19,33	▼ 9,61
Toplam:	120	70	32	62,00	52	▼ 64,21	▲ 60,03	▲ 35,63

Soru No: 123456789012345678901234567890

TYT Türkçe	DBeaBCaE abEDdbCDADA eCAEdCbB
Cevap Anahtarı	B DBCCBCDEADDEBCECDADAAEAEAECCB
TYT Sosyal	ECDDdCdABEBBDABEDEDcaEDCBaEAaA
Cevap Anahtarı	B ECDDACDDBECBDABEDEDDEDCBBEACA
TYT Matematik	BaDbADBBD D BCda bDBEEAB ADAEE
Cevap Anahtarı	B BBDcADBBADcBCDEBDBEEABBADAEE
TYT Fen	DCcdCeeBCCeEdDadda D
Cevap Anahtarı	B DCABCABCCBEEDBAECEEDBCEEEEDC

BİLGİ SARMAL 11.SINIF 1.DENEME

DERSLERE GÖRE BAŞARI ANALİZİ

TYT Türkçe	S	D	Y	B%
Türkçe				
Edebiyat ve Toplum ilişkisi	1	0	1	0
Edebiyatın topluma ilişkisini belirler.	1	0	1	0
Parçadaki Cümlelerin İçerik ve Özellikleri	1	1	0	100
HİKÂYE	9	5	2	56
Yazım Kuralları	3	2	1	67
Noktalama İşaretleri	2	0	2	0
Edebiyatın Sanat Akımlarıyla ilişkisi	3	2	1	67
Edebiyatın sanat akımlarıyla ilişkisini belirler.	3	2	1	67
Edebi Akımlar	7	3	3	43
Edebi akımları ve edebiyata yansımalarını bilir.	3	2	1	67
Anlatım Teknikleri	1	0	1	0
Düşünceyi Geliştirme Yolları	1	0	1	0
Sözcükte Anlam	2	1	1	50
Söz Öbeklerinde Anlam	1	1	0	100
Paragrafta Ana Düşünce (Ana Fikir)	2	2	0	100
Toplumcu gerçekçi hikâyelerin özelliklerini kavrar ve bu anlayışla eser veren yazarları bilir.	3	2	1	67
Modernist hikâyelerin özelliklerini kavrar ve bu anlayışla eser veren yazarları bilir.	1	0	1	0
TYT Sosyal				
Tarih-1				
XVII. yüzyılda değişen siyasi rekabet içerisinde Osmanlı Devleti'nin izlediği politikaları açıklar.	9	8	1	89
Denizcilik faaliyetlerinin içdenizlerden okyanuslara taşınmasının dünya siyasetine ve ticaretine etkilerini analiz eder.	1	0	1	0
Coğrafya-1				
Biyoçeşitlilik	4	2	2	50
Ekosistemler ve Madde Döngüleri	4	4	0	100
Su Ekosistemleri	2	2	0	100
Felsefe				
MÖ 6. Yüzyıl - MS 2. Yüzyıl Felsefesinin Ayırtıcı Nitelikleri	2	2	0	100
MÖ 6. Yüzyıl - MS 2. Yüzyıl Filozoflarının Felsefi Görüşleri	2	1	1	50
Felsefenin Ortaya Çıkışı	1	1	0	100
Din Kül. ve Ahl. Bil.				
Dünya ve Ahiret	5	3	2	60
TYT Matematik				
Matematik-1				
Yönlü açığı açıklar.	1	1	0	100
Trigonometrik fonksiyonları birim çember yardımıyla açıklar.	28	21	4	75
Kosinüs teoremiyle ilgili problemler çözer.	1	0	0	0
TYT Fen				
Fizik				
Vektörlerin Özellikleri ve Bileşke Vektör	6	4	2	67
Bağıl Hareket	4	2	2	50
Kimya				
Atomun Kuantum Modeli	6	3	2	50
Periyodik Özellikler	1	0	1	0
Periyodik Sistem ve Elektron Dizilimleri	3	0	3	0
Biyoloji				
Sinir Doku	4	0	0	0
Sinir Sistemi	1	0	0	0
Beyin	4	0	0	0
Çevresel Sinir Sistemi	1	0	0	0

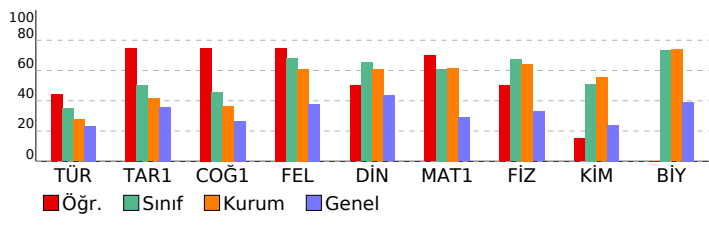

SINAV SONUÇ BELGESİ	BİLGİ SARMAL 11.SINIF 1.DENEME
AĞRI / AĞRI MERKEZ / AĞRI HÜSEYİN CELAL YARDIMCI FEN LİSESİ	DERSLERE GÖRE BAŞARI ANALİZİ

Öğrenci	Numara	Sınıf
ZEYNEP EKİN ARAS	1204	11C

Puan Türü	Puan	Genel Ort.	Dereceler				
			Snf	Kurum	İlçe	İl	Genel
TYT	▲ 403,505	248,570	5	6	6	6	105
Puanı Hesaplanan:			113	113	113	113	10379
Katılımlar:			25	113	113	113	10379

Ders	Soru	Doğru	Yanlış	Net	Başarı %	Sınıf Ort.	Kurum Ort.	Genel Ort.
Türkçe	30	21	8	19,00	63	▲10,44	▲8,31	▲6,97
Tarih-1	10	5	3	4,25	43	▼5,02	▲4,15	▲3,60
Coğrafya-1	10	8	2	7,50	75	▲4,59	▲3,65	▲2,66
Felsefe	5	5	0	5,00	100	▲3,41	▲3,05	▲1,90
Din Kül. ve Ahl. Bil.	5	4	1	3,75	75	▲3,26	▲3,04	▲2,17
TYT Sosyal	30	22	6	20,50	68	▲16,28	▲13,89	▲10,34
Matematik-1	30	25	3	24,25	81	▲18,27	▲18,50	▲8,72
Fizik	10	9	1	8,75	88	▲6,74	▲6,42	▲3,28
Kimya	10	6	4	5,00	50	▼5,12	▼5,53	▲2,40
Biyoloji	10	10	0	10,00	100	▲7,36	▲7,38	▲3,93
TYT Fen	30	25	5	23,75	79	▲19,22	▲19,33	▲9,61
Toplam:	120	93	22	87,50	73	▲64,21	▲60,03	▲35,63

Soru No	123456789012345678901234567890
---------	--------------------------------

TYT Türkçe	DBbCBCa eDdbDBEeDADAAaAcAEeCbB
Cevap Anahtarı	B DBCCBCDEADDEBECDADAAEAEAECCB

TYT Sosyal	EbDD CacB baDABEDEDDEDCBaEACA
Cevap Anahtarı	B ECDDACDBEBCDBABEDEDDEDCBBEACA

TYT Matematik	BBDCADBBD cCBCDEB bBEEAdBADAEE
Cevap Anahtarı	B BBDCADBBADCBCEBDBEEABBADAEE

TYT Fen	DCAdCBABCCBEdccAbCEDBCEECEEDC
Cevap Anahtarı	B DCABCABCCBEEDBAECEEDBCEECEEDC

TYT Türkçe	S	D	Y	B%
Türkçe	1	0	1	0
Edebiyat ve Toplum ilişkisi	1	0	1	0
Edebiyatın topluma ilişkisini belirler.	1	0	1	0
Parçadaki Cümlelerin İçerik ve Özellikleri	1	1	0	100
HKAYE	9	7	2	78
Yazım Kuralları	3	1	2	33
Noktalama İşaretleri	2	2	0	100
Edebiyatın Sanat Akımlarıyla ilişkisi	3	2	1	67
Edebiyatın sanat akımlarıyla ilişkisini belirler.	3	2	1	67
Edebi Akımlar	7	4	2	57
Edebi akımları ve edebiyata yansımalarını bilir.	3	2	1	67
Anlatım Teknikleri	1	1	0	100
Düşüncüyü Geliştirme Yolları	1	1	0	100
Sözcükte Anlam	2	1	1	50
Söz Öbeklerinde Anlam	1	1	0	100
Paragrafta Ana Düşünce (Ana Fikir)	2	2	0	100
Toplumcu gerçekçi hikâyelerin özelliklerini kavrar ve bu anlayışla eser veren yazarları bilir.	3	3	0	100
Modernist hikâyelerin özelliklerini kavrar ve bu anlayışla eser veren yazarları bilir.	1	0	1	0

TYT Sosyal	S	D	Y	B%
Tarih-1	9	5	2	56
XVII. yüzyılda değişen siyasi rekabet içerisinde Osmanlı Devleti'nin izlediği politikaları açıklar.	1	0	1	0
Denizcilik faaliyetlerinin içdenizlerden okyanuslara taşınmasının dünya siyasetine ve ticaretine etkilerini analiz eder.	1	0	1	0
Coğrafya-1	4	3	1	75
Biyocoğrafya	4	3	1	75
Ekosistemler ve Madde Döngüleri	4	3	1	75
Su Ekosistemleri	2	2	0	100
Felsefe	2	2	0	100
MÖ 6. Yüzyıl - MS 2. Yüzyıl Felsefesinin Ayırtıcı Nitelikleri	2	2	0	100
MÖ 6. Yüzyıl - MS 2. Yüzyıl Filozoflarının Felsefi Görüşleri	2	2	0	100
Felsefenin Ortaya Çıkışı	1	1	0	100
Din Kül. ve Ahl. Bil.	5	4	1	80
Dünya ve Ahiret	5	4	1	80

TYT Matematik	S	D	Y	B%
Matematik-1	28	23	3	82
Yönlü açığı açıklar.	1	1	0	100
Trigonometrik fonksiyonları birim çember yardımıyla açıklar.	28	23	3	82
Kosinüs teoremiyle ilgili problemler çözer.	1	1	0	100

TYT Fen	S	D	Y	B%
Fizik	6	5	1	83
Vektörlerin Özellikleri ve Bileşke Vektör	4	4	0	100
Bağıl Hareket	4	4	0	100
Kimya	6	4	2	67
Atomun Kuantum Modeli	1	0	1	0
Periyodik Özellikler	3	2	1	67
Periyodik Sistem ve Elektron Dizilimleri	3	2	1	67
Biyoloji	4	4	0	100
Sinir Doku	1	1	0	100
Sinir Sistemi	4	4	0	100
Beyin	4	4	0	100
Çevresel Sinir Sistemi	1	1	0	100

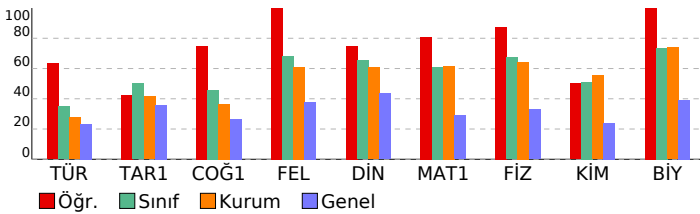

SINAV SONUÇ BELGESİ	BİLGİ SARMAL 11.SINIF 1.DENEME
AĞRI / AĞRI MERKEZ / AĞRI HÜSEYİN CELAL YARDIMCI FEN LİSESİ	DERSLERE GÖRE BAŞARI ANALİZİ

Öğrenci	Numara	Sınıf
ZEYNEP SUDE YAŞAR	1197	11C

Puan Türü	Puan	Genel Ort.	Dereceler				
			Snf	Kurum	İlçe	İl	Genel
TYT	▲ 336,099	248,570	11	44	44	44	1038
Puanı Hesaplanan:			113	113	113	113	10379
Katılımlar:			25	113	113	113	10379

Ders	Soru	Doğru	Yanlış	Net	Başarı %	Sınıf Ort.	Kurum Ort.	Genel Ort.
Türkçe	30	13	12	10,00	33	▼10,44	▲ 8,31	▲ 6,97
Tarih-1	10	6	1	5,75	58	▲ 5,02	▲ 4,15	▲ 3,60
Coğrafya-1	10	4	2	3,50	35	▼ 4,59	▼ 3,65	▲ 2,66
Felsefe	5	5	0	5,00	100	▲ 3,41	▲ 3,05	▲ 1,90
Din Kül. ve Ahl. Bil.	5	5	0	5,00	100	▲ 3,26	▲ 3,04	▲ 2,17
TYT Sosyal	30	20	3	19,25	64	▲16,28	▲13,89	▲10,34
Matematik-1	30	18	6	16,50	55	▼18,27	▼18,50	▲ 8,72
Fizik	10	8	2	7,50	75	▲ 6,74	▲ 6,42	▲ 3,28
Kimya	10	5	4	4,00	40	▼ 5,12	▼ 5,53	▲ 2,40
Biyoloji	10	8	2	7,50	75	▲ 7,36	▲ 7,38	▲ 3,93
TYT Fen	30	21	8	19,00	63	▼19,22	▼19,33	▲ 9,61
Toplam:	120	72	29	64,75	54	▲64,21	▲60,03	▲35,63

Soru No	123456789012345678901234567890
---------	--------------------------------

TYT Türkçe	caCaBCaE DcEDdbCDAec AbdCCd
Cevap Anahtarı	B DBCCBCDEADDEBCECDADAAEAEAECCB

TYT Sosyal	ECDD Ce B BDb E bD DEDCBBEACA
Cevap Anahtarı	B ECDDACDDBECBDABEDEDDEDCBBEACA

TYT Matematik	B DCAD BDAD BCaEB BdccB AeAaE
Cevap Anahtarı	B BDCADBBADADBCDEBDBEEABBADAEE

TYT Fen	DCAdCeABCCBbBceA CcDBCCEaEEEEc
Cevap Anahtarı	B DCABCABCCBEEDBAECEEDBCEEEEDC

TYT Türkçe	S	D	Y	B%
Türkçe	1	1	0	100
Edebiyat ve Toplum ilişkisi	1	1	0	100
Edebiyatın topluma ilişkisini belirler.	1	1	0	100
Parçadaki Cümlelerin İçerik ve Özellikleri	1	0	1	0
HİKÂYE	9	1	5	11
Yazım Kuralları	3	3	0	100
Noktalama İşaretleri	2	0	2	0
Edebiyatın Sanat Akımlarıyla ilişkisi	3	2	1	67
Edebiyatın sanat akımlarıyla ilişkisini belirler.	3	2	1	67
Edebi Akımlar	7	4	1	57
Edebi akımları ve edebiyata yansımalarını bilir.	3	2	1	67
Anlatım Teknikleri	1	0	1	0
Düşünceyi Geliştirme Yolları	1	0	1	0
Sözcükte Anlam	2	1	1	50
Söz Öbeklerinde Anlam	1	1	0	100
Paragrafta Ana Düşünce (Ana Fikir)	2	2	0	100
Toplumcu gerçekçi hikâyelerin özelliklerini kavrar ve bu anlayışla eser veren yazarları bilir.	3	0	3	0
Modernist hikâyelerin özelliklerini kavrar ve bu anlayışla eser veren yazarları bilir.	1	0	0	0

TYT Sosyal	S	D	Y	B%
Tarih-1	9	6	1	67
XVII. yüzyılda değişen siyasi rekabet içerisinde Osmanlı Devleti'nin izlediği politikaları açıklar.	1	0	0	0
Denizcilik faaliyetlerinin içdenizlerden okyanuslara taşınmasının dünya siyasetine ve ticaretine etkilerini analiz eder.	1	0	0	0
Coğrafya-1	4	1	0	25
Biyoçeşitlilik	4	2	1	50
Ekosistemler ve Madde Döngüleri	2	1	1	50
Su Ekosistemleri	2	1	1	50
Felsefe	2	2	0	100
MÖ 6. Yüzyıl - MS 2. Yüzyıl Felsefesinin Ayırtıcı Nitelikleri	2	2	0	100
MÖ 6. Yüzyıl - MS 2. Yüzyıl Filozoflarının Felsefi Görüşleri	1	1	0	100
Felsefenin Ortaya Çıkışı	1	1	0	100
Din Kül. ve Ahl. Bil.	5	5	0	100
Dünya ve Ahiret	5	5	0	100

TYT Matematik	S	D	Y	B%
Matematik-1	1	0	1	0
Yönlü açığı açıklar.	28	18	5	64
Trigonometrik fonksiyonları birim çember yardımıyla açıklar.	1	0	0	0
Kosinüs teoremiyle ilgili problemler çözer.	1	0	0	0

TYT Fen	S	D	Y	B%
Fizik	6	5	1	83
Vektörlerin Özellikleri ve Bileşke Vektör	4	3	1	75
Bağıl Hareket	6	3	3	50
Kimya	1	0	1	0
Atomun Kuantum Modeli	3	2	0	67
Periyodik Özellikler	3	2	0	67
Periyodik Sistem ve Elektron Dizilimleri	4	3	1	75
Biyoloji	1	1	0	100
Sinir Doku	4	3	1	75
Sinir Sistemi	1	1	0	100
Beyin	4	3	1	75
Çevresel Sinir Sistemi	1	1	0	100

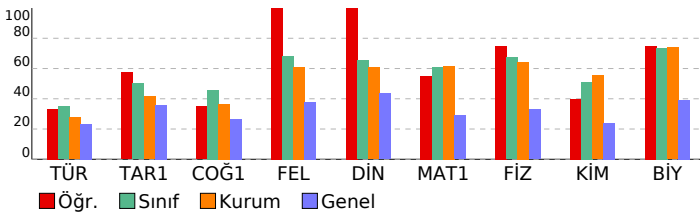

SINAV SONUÇ BELGESİ								BİLGİ SARMAL 11.SINIF 1.DENEME								
AĞRI / AĞRI MERKEZ / AĞRI HÜSEYİN CELAL YARDIMCI FEN LİSESİ								DERSLERE GÖRE BAŞARI ANALİZİ								
Öğrenci				Numara		Sınıf										
A KADİR TURAN				1223		11D										
Puan Türü	Puan	Genel Ort.	Dereceler					Genel								
			Snf	Kurum	İlçe	İl	Genel									
TYT	▲ 355,543	248,570	12	33	33	33	617									
Puanı Hesaplanan:			113	113	113	113	10379									
Katılımlar:			28	113	113	113	10379									
Ders	Soru	Doğru	Yanlış	Net	Başarı %	Sınıf Ort.	Kurum Ort.	Genel Ort.								
Türkçe	30	11	2	10,50	35	▲ 9,13	▲ 8,31	▲ 6,97								
Tarih-1	10	6	4	5,00	50	▼ 5,28	▲ 4,15	▲ 3,60								
Coğrafya-1	10	5	2	4,50	45	▼ 4,89	▲ 3,65	▲ 2,66								
Felsefe	5	3	2	2,50	50	▼ 3,60	▼ 3,05	▲ 1,90								
Din Kül. ve Ahl. Bil.	5	5	0	5,00	100	▲ 3,54	▲ 3,04	▲ 2,17								
TYT Sosyal	30	19	8	17,00	57	▼ 17,31	▲ 13,89	▲ 10,34								
Matematik-1	30	26	2	25,50	85	▲ 19,52	▲ 18,50	▲ 8,72								
Fizik	10	9	1	8,75	88	▲ 5,46	▲ 6,42	▲ 3,28								
Kimya	10	4	5	2,75	28	▼ 5,59	▼ 5,53	▲ 2,40								
Biyoloji	10	7	1	6,75	68	▼ 7,71	▼ 7,38	▲ 3,93								
TYT Fen	30	20	7	18,25	61	▼ 18,77	▼ 19,33	▲ 9,61								
Toplam:	120	76	19	71,25	59	▲ 64,73	▲ 60,03	▲ 35,63								
Soru No	123456789012345678901234567890															
TYT Türkçe	C e DE BECDA e A EC															
Cevap Anahtarı	A	CBDBCCBCDEADDEBECADAAEAEAEEC														
TYT Sosyal	BdECDDbeeDD BDAB abCcDEaCABEA															
Cevap Anahtarı	A	BEECDDACDDDECBDBABEDECBEDECABEA														
TYT Matematik	EcBa CADBB DDCBCDEBDBEEABBADA															
Cevap Anahtarı	A	EEBBD CADBB DDCBCDEBDBEEABBADA														
TYT Fen	CCDCAdCBAB DcbacBAEeDCBe EC EE															
Cevap Anahtarı	A	CCDCABCBAEBDEBDBAECDCBCECEEE														

TYT Türkçe	S	D	Y	B%
Türkçe				
Edebiyat ve Toplum ilişkisi	1	1	0	100
Edebiyatın topluma ilişkisini belirler.	1	1	0	100
Parçadaki Cümlelerin İçerik ve Özellikleri	1	0	0	0
HLKAYE	9	2	0	22
Yazım Kuralları	3	1	1	33
Noktalama İşaretleri	2	1	0	50
Edebiyatın Sanat Akımlarıyla ilişkisi	3	0	0	0
Edebiyatın sanat akımlarıyla ilişkisini belirler.	3	0	0	0
Edebi Akımlar	7	0	1	0
Edebi akımları ve edebiyata yansımalarını bilir.	3	0	0	0
Anlatım Teknikleri	1	1	0	100
Düşünceyi Geliştirme Yolları	1	1	0	100
Sözcükte Anlam	2	2	0	100
Söz Öbeklerinde Anlam	1	1	0	100
Paragrafta Ana Düşünce (Ana Fikir)	2	2	0	100
Toplumcu gerçekçi hikâyelerin özelliklerini kavrar ve bu anlayışla eser veren yazarları bilir.	3	1	0	33
Modernist hikâyelerin özelliklerini kavrar ve bu anlayışla eser veren yazarları bilir.	1	0	0	0
TYT Sosyal				
Tarih-1				
XVII. yüzyılda değişen siyasi rekabet içerisinde Osmanlı Devleti'nin izlediği politikaları açıklar.	9	5	4	56
Denizcilik faaliyetlerinin içdenizlerden okyanuslara taşınmasının dünya siyasetine ve ticaretine etkilerini analiz eder.	1	1	0	100
Coğrafya-1				
Biyoçeşitlilik	4	1	1	25
Ekosistemler ve Madde Döngüleri	4	4	0	100
Su Ekosistemleri	2	0	1	0
Felsefe				
MÖ 6. Yüzyıl - MS 2. Yüzyıl Felsefesinin Ayırtıcı Nitelikleri	2	1	1	50
MÖ 6. Yüzyıl - MS 2. Yüzyıl Filozoflarının Felsefi Görüşleri	2	1	1	50
Felsefenin Ortaya Çıkışı	1	1	0	100
Din Kül. ve Ahl. Bil.				
Dünya ve Ahiret	5	5	0	100
TYT Matematik				
Matematik-1				
Yönlü açığı açıklar.	1	1	0	100
Trigonometrik fonksiyonları birim çember yardımıyla açıklar.	28	24	2	86
Kosinüs teoremiyle ilgili problemler çözer.	1	1	0	100
TYT Fen				
Fizik				
Vektörlerin Özellikleri ve Bileşke Vektör	6	5	1	83
Bağıl Hareket	4	4	0	100
Kimya				
Atomun Kuantum Modeli	6	1	4	17
Periyodik Özellikler	1	1	0	100
Periyodik Sistem ve Elektron Dizilimleri	3	2	1	67
Biyoloji				
Sinir Doku	4	2	1	50
Sinir Sistemi	1	1	0	100
Beyin	4	3	0	75
Çevresel Sinir Sistemi	1	1	0	100

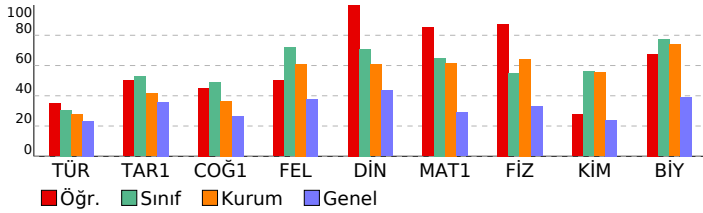

SINAV SONUÇ BELGESİ

AĞRI / AĞRI MERKEZ / AĞRI HÜSEYİN CELAL YARDIMCI FEN LİSESİ

Öğrenci	Numara	Sınıf
AHMET ERDEM YILDIRIM	1221	11D

Puan Türü	Puan	Genel Ort.	Dereceler				
			Snf	Kurum	İlçe	İl	Genel
TYT	▲ 341,757	248,570	13	39	39	39	904
Puanı Hesaplanan:			113	113	113	113	10379
Katılımlar:			28	113	113	113	10379

Ders	Soru	Doğru	Yanlış	Net	Başarı %	Sınıf Ort.	Kurum Ort.	Genel Ort.
Türkçe	30	8	3	7,25	24	▼ 9,13	▼ 8,31	▲ 6,97
Tarih-1	10	7	0	7,00	70	▲ 5,28	▲ 4,15	▲ 3,60
Coğrafya-1	10	7	1	6,75	68	▲ 4,89	▲ 3,65	▲ 2,66
Felsefe	5	5	0	5,00	100	▲ 3,60	▲ 3,05	▲ 1,90
Din Kül. ve Ahl. Bil.	5	5	0	5,00	100	▲ 3,54	▲ 3,04	▲ 2,17
TYT Sosyal	30	24	1	23,75	79	▲ 17,31	▲ 13,89	▲ 10,34
Matematik-1	30	18	10	15,50	52	▼ 19,52	▼ 18,50	▲ 8,72
Fizik	10	7	3	6,25	63	▲ 5,46	▼ 6,42	▲ 3,28
Kimya	10	8	2	7,50	75	▲ 5,59	▲ 5,53	▲ 2,40
Biyoloji	10	7	3	6,25	63	▼ 7,71	▼ 7,38	▲ 3,93
TYT Fen	30	22	8	20,00	67	▲ 18,77	▲ 19,33	▲ 9,61
Toplam:	120	72	22	66,50	55	▲ 64,73	▲ 60,03	▲ 35,63

Soru No: 123456789012345678901234567890

TYT Türkçe	a DE BbCDA A Cb
Cevap Anahtarı	B
TYT Sosyal	ECDD CD B BDABE EDaEDCBBEACA
Cevap Anahtarı	B
TYT Matematik	B DaADaBDcaCdCddBe BdEABcADAEa
Cevap Anahtarı	B
TYT Fen	aCAeCBABCacEBDeAECEDBCEaCaEEDd
Cevap Anahtarı	B

BİLGİ SARMAL 11.SINIF 1.DENEME

DERSLERE GÖRE BAŞARI ANALİZİ

TYT Türkçe	S	D	Y	B%
Türkçe				
Edebiyat ve Toplum ilişkisi	1	0	1	0
Edebiyatın topluma ilişkisini belirler.	1	0	1	0
Parçadaki Cümlelerin İçerik ve Özellikleri	1	0	0	0
HİKAYE	9	1	0	11
Yazım Kuralları	3	1	0	33
Noktalama İşaretleri	2	1	1	50
Edebiyatın Sanat Akımlarıyla ilişkisi	3	0	0	0
Edebiyatın sanat akımlarıyla ilişkisini belirler.	3	0	0	0
Edebi Akımlar	7	0	0	0
Edebi akımları ve edebiyata yansımalarını bilir.	3	0	0	0
Anlatım Teknikleri	1	1	0	100
Düşünceyi Geliştirme Yolları	1	1	0	100
Sözcükte Anlam	2	1	1	50
Söz Öbeklerinde Anlam	1	1	0	100
Paragrafta Ana Düşünce (Ana Fikir)	2	2	0	100
Toplumcu gerçekçi hikâyelerin özelliklerini kavrar ve bu anlayışla eser veren yazarları bilir.	3	0	0	0
Modernist hikâyelerin özelliklerini kavrar ve bu anlayışla eser veren yazarları bilir.	1	0	0	0
TYT Sosyal				
Tarih-1				
XVII. yüzyılda değişen siyasi rekabet içerisinde Osmanlı Devleti'nin izlediği politikaları açıklar.	9	7	0	78
Denizcilik faaliyetlerinin içdenizlerden okyanuslara taşınmasının dünya siyasetine ve ticaretine etkilerini analiz eder.	1	0	0	0
Coğrafya-1				
Biyoçeşitlilik	4	1	1	25
Ekosistemler ve Madde Döngüleri	4	4	0	100
Su Ekosistemleri	2	2	0	100
Felsefe				
MÖ 6. Yüzyıl - MS 2. Yüzyıl Felsefesinin Ayırtıcı Nitelikleri	2	2	0	100
MÖ 6. Yüzyıl - MS 2. Yüzyıl Filozoflarının Felsefi Görüşleri	2	2	0	100
Felsefenin Ortaya Çıkışı	1	1	0	100
Din Kül. ve Ahl. Bil.				
Dünya ve Ahiret	5	5	0	100
TYT Matematik				
Matematik-1				
Yönlü açığı açıklar.	1	1	0	100
Trigonometrik fonksiyonları birim çember yardımıyla açıklar.	28	17	9	61
Kosinüs teoremiyle ilgili problemler çözer.	1	0	1	0
TYT Fen				
Fizik				
Vektörlerin Özellikleri ve Bileşke Vektör	6	3	3	50
Bağıl Hareket	4	4	0	100
Kimya				
Atomun Kuantum Modeli	6	5	1	83
Periyodik Özellikler	1	0	1	0
Periyodik Sistem ve Elektron Dizilimleri	3	3	0	100
Biyoloji				
Sinir Doku	4	3	1	75
Sinir Sistemi	1	1	0	100
Beyin	4	2	2	50
Çevresel Sinir Sistemi	1	1	0	100

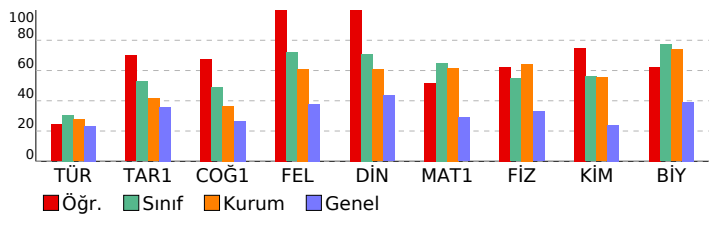

SINAV SONUÇ BELGESİ

AĞRI / AĞRI MERKEZ / AĞRI HÜSEYİN CELAL YARDIMCI FEN LİSESİ

Öğrenci	Numara	Sınıf
AYŞE KARADAĞ	1242	11D

Puan Türü	Puan	Genel Ort.	Dereceler				
			Snf	Kurum	İlçe	İl	Genel
TYT	▲ 297,868	248,570	21	74	74	74	2315
Puanı Hesaplanan:			113	113	113	113	10379
Katılımlar:			28	113	113	113	10379

Ders	Soru	Doğru	Yanlış	Net	Başarı %	Sınıf Ort.	Kurum Ort.	Genel Ort.
Türkçe	30	5	7	3,25	11	▼ 9,13	▼ 8,31	▼ 6,97
Tarih-1	10	4	2	3,50	35	▼ 5,28	▼ 4,15	▼ 3,60
Coğrafya-1	10	0	0	0,00	0	▼ 4,89	▼ 3,65	▼ 2,66
Felsefe	5	5	0	5,00	100	▲ 3,60	▲ 3,05	▲ 1,90
Din Kül. ve Ahl. Bil.	5	5	0	5,00	100	▲ 3,54	▲ 3,04	▲ 2,17
TYT Sosyal	30	14	2	13,50	45	▼ 17,31	▼ 13,89	▲ 10,34
Matematik-1	30	18	5	16,75	56	▼ 19,52	▼ 18,50	▲ 8,72
Fizik	10	5	3	4,25	43	▼ 5,46	▼ 6,42	▲ 3,28
Kimya	10	6	3	5,25	53	▼ 5,59	▼ 5,53	▲ 2,40
Biyoloji	10	9	1	8,75	88	▲ 7,71	▲ 7,38	▲ 3,93
TYT Fen	30	20	7	18,25	61	▼ 18,77	▼ 19,33	▲ 9,61
Toplam:	120	57	21	51,75	43	▼ 64,73	▼ 60,03	▲ 35,63

Soru No: 123456789012345678901234567890

TYT Türkçe	D bC b D cbC cA ac
Cevap Anahtarı	B
TYT Sosyal	EbDD e B DEDCBBEACA
Cevap Anahtarı	B
TYT Matematik	B DCADBBDc BCDE BbcAB cDAEd
Cevap Anahtarı	B
TYT Fen	Da dCeA CCBEaDBA acDBCCEEEcC
Cevap Anahtarı	B

BİLGİ SARMAL 11.SINIF 1.DENEME

DERSLERE GÖRE BAŞARI ANALİZİ

TYT Türkçe		S	D	Y	B%
Türkçe		1	0	1	0
Edebiyat ve Toplum ilişkisi		1	0	1	0
Edebiyatın topluma ilişkisini belirler.		1	0	1	0
Parçadaki Cümlelerin İçerik ve Özellikleri		1	0	1	0
HİKÂYE		9	2	1	22
Yazım Kuralları		3	0	2	0
Noktalama İşaretleri		2	2	0	100
Edebiyatın Sanat Akımlarıyla ilişkisi		3	0	0	0
Edebiyatın sanat akımlarıyla ilişkisini belirler.		3	0	0	0
Edebi Akımlar		7	0	0	0
Edebi akımları ve edebiyata yansımalarını bilir.		3	0	0	0
Anlatım Teknikleri		1	0	1	0
Düşünceyi Geliştirme Yolları		1	0	1	0
Sözcükte Anlam		2	1	1	50
Söz Öbeklerinde Anlam		1	0	0	0
Paragrafta Ana Düşünce (Ana Fikir)		2	0	0	0
Toplumcu gerçekçi hikâyelerin özelliklerini kavrar ve bu anlayışla eser veren yazarları bilir.		3	0	0	0
Modernist hikâyelerin özelliklerini kavrar ve bu anlayışla eser veren yazarları bilir.		1	0	1	0

TYT Sosyal		S	D	Y	B%
Tarih-1		9	4	2	44
XVII. yüzyılda değişen siyasi rekabet içerisinde Osmanlı Devleti'nin izlediği politikaları açıklar.		9	4	2	44
Denizcilik faaliyetlerinin içdenizlerden okyanuslara taşınmasının dünya siyasetine ve ticaretine etkilerini analiz eder.		1	0	0	0
Coğrafya-1		4	0	0	0
Biyocoğrafya		4	0	0	0
Ekosistemler ve Madde Döngüleri		4	0	0	0
Su Ekosistemleri		2	0	0	0
Felsefe		2	2	0	100
MÖ 6. Yüzyıl - MS 2. Yüzyıl Felsefesinin Ayırtıcı Nitelikleri		2	2	0	100
MÖ 6. Yüzyıl - MS 2. Yüzyıl Filozoflarının Felsefi Görüşleri		2	2	0	100
Felsefenin Ortaya Çıkışı		1	1	0	100
Din Kül. ve Ahl. Bil.		5	5	0	100
Dünya ve Ahiret		5	5	0	100

TYT Matematik		S	D	Y	B%
Matematik-1		1	1	0	100
Yönlü açığı açıklar.		1	1	0	100
Trigonometrik fonksiyonları birim çember yardımıyla açıklar.		28	17	5	61
Kosinüs teoremiyle ilgili problemler çözer.		1	0	0	0

TYT Fen		S	D	Y	B%
Fizik		6	4	2	67
Vektörlerin Özellikleri ve Bileşke Vektör		6	4	2	67
Bağıl Hareket		4	1	1	25
Kimya		6	4	2	67
Atomun Kuantum Modeli		6	4	2	67
Periyodik Özellikler		1	1	0	100
Periyodik Sistem ve Elektron Dizilimleri		3	1	1	33
Biyoloji		4	3	1	75
Sinir Doku		4	3	1	75
Sinir Sistemi		1	1	0	100
Beyin		4	4	0	100
Çevresel Sinir Sistemi		1	1	0	100

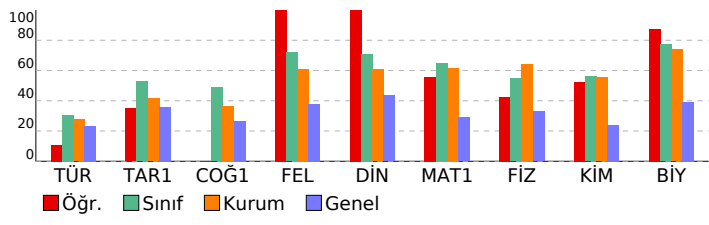

SINAV SONUÇ BELGESİ	BİLGİ SARMAL 11.SINIF 1.DENEME
AĞRI / AĞRI MERKEZ / AĞRI HÜSEYİN CELAL YARDIMCI FEN LİSESİ	DERSLERE GÖRE BAŞARI ANALİZİ

Öğrenci	Numara	Sınıf
AZRA SU ASLAN	1230	11D

Puan Türü	Puan	Genel Ort.	Dereceler				
			Snf	Kurum	İlçe	İl	Genel
TYT	▲ 308,936	248,570	20	66	66	66	1851
Puanı Hesaplanan:			113	113	113	113	10379
Katılımlar:			28	113	113	113	10379

Ders	Soru	Doğru	Yanlış	Net	Başarı %	Sınıf Ort.	Kurum Ort.	Genel Ort.
Türkçe	30	8	9	5,75	19	▼ 9,13	▼ 8,31	▼ 6,97
Tarih-1	10	5	2	4,50	45	▼ 5,28	▲ 4,15	▲ 3,60
Coğrafya-1	10	0	0	0,00	0	▼ 4,89	▼ 3,65	▼ 2,66
Felsefe	5	5	0	5,00	100	▲ 3,60	▲ 3,05	▲ 1,90
Din Kül. ve Ahl. Bil.	5	4	1	3,75	75	▲ 3,54	▲ 3,04	▲ 2,17
TYT Sosyal	30	14	3	13,25	44	▼ 17,31	▼ 13,89	▲ 10,34
Matematik-1	30	17	7	15,25	51	▼ 19,52	▼ 18,50	▲ 8,72
Fizik	10	7	3	6,25	63	▲ 5,46	▼ 6,42	▲ 3,28
Kimya	10	6	4	5,00	50	▼ 5,59	▼ 5,53	▲ 2,40
Biyoloji	10	10	0	10,00	100	▲ 7,71	▲ 7,38	▲ 3,93
TYT Fen	30	23	7	21,25	71	▲ 18,77	▲ 19,33	▲ 9,61
Toplam:	120	62	26	55,50	46	▼ 64,73	▼ 60,03	▲ 35,63

Soru No: 1234567890123456789012345678901234567890

TYT Türkçe	C c a b ba BbCDbDA AEaa
Cevap Anahtarı	A CBDBCCBCDEADDEBECADAAEAEAEEC
TYT Sosyal	EbDDbC D CBDEDCABdA
Cevap Anahtarı	A BEECDDACDDDECBDADECEBDEDCABEA
TYT Matematik	EEB DdAD B D dbDEcDDBdEAd eDA
Cevap Anahtarı	A EEBBDCADBBADCBCEBDBEEABBADA
TYT Fen	CCDCAdCeAdcDBEdcBAaCDCBCECEEEE
Cevap Anahtarı	A CCDCABCBAEBDEBEBDAECDCBCECEEEE

TYT Türkçe				
Türkçe	S	D	Y	B%
Edebiyat ve Toplum ilişkisi	1	1	0	100
Edebiyatın topluma ilişkisini belirler.	1	1	0	100
Parçadaki Cümlelerin İçerik ve Özellikleri	1	0	0	0
HİKÂYE	9	3	2	33
Yazım Kuralları	3	0	1	0
Noktalama İşaretleri	2	0	2	0
Edebiyatın Sanat Akımlarıyla ilişkisi	3	0	0	0
Edebiyatın sanat akımlarıyla ilişkisini belirler.	3	0	0	0
Edebi Akımlar	7	0	1	0
Edebi akımları ve edebiyata yansımalarını bilir.	3	0	0	0
Anlatım Teknikleri	1	1	0	100
Düşünceyi Geliştirme Yolları	1	1	0	100
Sözcükte Anlam	2	1	1	50
Söz Öbeklerinde Anlam	1	1	0	100
Paragrafta Ana Düşünce (Ana Fikir)	2	0	2	0
Toplumcu gerçekçi hikâyelerin özelliklerini kavrar ve bu anlayışla eser veren yazarları bilir.	3	2	1	67
Modernist hikâyelerin özelliklerini kavrar ve bu anlayışla eser veren yazarları bilir.	1	0	0	0

TYT Sosyal				
Tarih-1	S	D	Y	B%
XVII. yüzyılda değişen siyasi rekabet içerisinde Osmanlı Devleti'nin izlediği politikaları açıklar.	9	4	2	44
Denizcilik faaliyetlerinin içdenizlerden okyanuslara taşınmasının dünya siyasetine ve ticaretine etkilerini analiz eder.	1	1	0	100
Coğrafya-1	S	D	Y	B%
Biyoçeşitlilik	4	0	0	0
Ekosistemler ve Madde Döngüleri	4	0	0	0
Su Ekosistemleri	2	0	0	0
Felsefe	S	D	Y	B%
MÖ 6. Yüzyıl - MS 2. Yüzyıl Felsefesinin Ayırtıcı Nitelikleri	2	2	0	100
MÖ 6. Yüzyıl - MS 2. Yüzyıl Filozoflarının Felsefi Görüşleri	2	2	0	100
Felsefenin Ortaya Çıkışı	1	1	0	100
Din Kül. ve Ahl. Bil.	S	D	Y	B%
Dünya ve Ahiret	5	4	1	80

TYT Matematik				
Matematik-1	S	D	Y	B%
Yönlü açıyı açıklar.	1	1	0	100
Trigonometrik fonksiyonları birim çember yardımıyla açıklar.	28	16	7	57
Kosinüs teoremiyle ilgili problemler çözer.	1	0	0	0

TYT Fen				
Fizik	S	D	Y	B%
Vektörlerin Özellikleri ve Bileşke Vektör	6	5	1	83
Bağıl Hareket	4	2	2	50
Kimya	S	D	Y	B%
Atomun Kuantum Modeli	6	3	3	50
Periyodik Özellikler	1	1	0	100
Periyodik Sistem ve Elektron Dizilimleri	3	2	1	67
Biyoloji	S	D	Y	B%
Sinir Doku	4	4	0	100
Sinir Sistemi	1	1	0	100
Beyin	4	4	0	100
Çevresel Sinir Sistemi	1	1	0	100

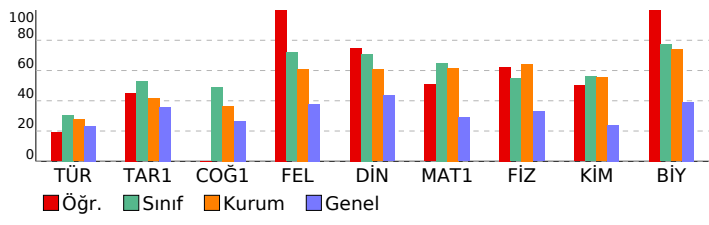

SINAV SONUÇ BELGESİ	BİLGİ SARMAL 11.SINIF 1.DENEME
AĞRI / AĞRI MERKEZ / AĞRI HÜSEYİN CELAL YARDIMCI FEN LİSESİ	DERSLERE GÖRE BAŞARI ANALİZİ

Öğrenci	Numara	Sınıf
AZRA TACAR	1236	11D

Puan Türü	Puan	Genel Ort.	Dereceler				
			Snf	Kurum	İlçe	İl	Genel
TYT	▲ 318,529	248,570	19	62	62	62	1523
Puanı Hesaplanan:			113	113	113	113	10379
Katılımlar:			28	113	113	113	10379

Ders	Soru	Doğru	Yanlış	Net	Başarı %	Sınıf Ort.	Kurum Ort.	Genel Ort.
Türkçe	30	12	6	10,50	35	▲ 9,13	▲ 8,31	▲ 6,97
Tarih-1	10	5	2	4,50	45	▼ 5,28	▲ 4,15	▲ 3,60
Coğrafya-1	10	5	1	4,75	48	▼ 4,89	▲ 3,65	▲ 2,66
Felsefe	5	5	0	5,00	100	▲ 3,60	▲ 3,05	▲ 1,90
Din Kül. ve Ahl. Bil.	5	5	0	5,00	100	▲ 3,54	▲ 3,04	▲ 2,17
TYT Sosyal	30	20	3	19,25	64	▲ 17,31	▲ 13,89	▲ 10,34
Matematik-1	30	17	5	15,75	53	▼ 19,52	▼ 18,50	▲ 8,72
Fizik	10	1	1	0,75	8	▼ 5,46	▼ 6,42	▼ 3,28
Kimya	10	4	1	3,75	38	▼ 5,59	▼ 5,53	▲ 2,40
Biyoloji	10	9	0	9,00	90	▲ 7,71	▲ 7,38	▲ 3,93
TYT Fen	30	14	2	13,50	45	▼ 18,77	▼ 19,33	▲ 9,61
Toplam:	120	63	16	59,00	49	▼ 64,73	▼ 60,03	▲ 35,63

Soru No	123456789012345678901234567890
TYT Türkçe	CBDBaa d cDb BbCDADA C
Cevap Anahtarı	A CBDBCCBCDEADDEBECADAAEEAEAEEC
TYT Sosyal	a EbDD C DD BDA E bCBDEDCABEA
Cevap Anahtarı	A BEECDDACDDDECBDBABEDECBEDECABEA
TYT Matematik	EEB DbAD BD c BCaEc BEEAB eD
Cevap Anahtarı	A EEBBDCADBBADCBCEBDBEEABBADA
TYT Fen	Cb b BEBD DCBCEEC EE
Cevap Anahtarı	A CCDCABCBAEBEBDBAECDCBCECEEE

TYT Türkçe	S	D	Y	B%
Türkçe				
Edebiyat ve Toplum ilişkisi	1	1	0	100
Edebiyatın topluma ilişkisini belirler.	1	1	0	100
Parçadaki Cümlelerin İçerik ve Özellikleri	1	1	0	100
HİKÂYE	9	3	0	33
Yazım Kuralları	3	0	3	0
Noktalama İşaretleri	2	1	1	50
Edebiyatın Sanat Akımlarıyla ilişkisi	3	0	0	0
Edebiyatın sanat akımlarıyla ilişkisini belirler.	3	0	0	0
Edebi Akımlar	7	0	1	0
Edebi akımları ve edebiyata yansımalarını bilir.	3	0	0	0
Anlatım Teknikleri	1	1	0	100
Düşünceyi Geliştirme Yolları	1	1	0	100
Sözcükte Anlam	2	1	1	50
Söz Öbeklerinde Anlam	1	1	0	100
Paragrafta Ana Düşünce (Ana Fikir)	2	2	0	100
Toplumcu gerçekçi hikâyelerin özelliklerini kavrar ve bu anlayışla eser veren yazarları bilir.	3	2	0	67
Modernist hikâyelerin özelliklerini kavrar ve bu anlayışla eser veren yazarları bilir.	1	0	0	0
TYT Sosyal				
Tarih-1				
XVII. yüzyılda değişen siyasi rekabet içerisinde Osmanlı Devleti'nin izlediği politikaları açıklar.	9	4	2	44
Denizcilik faaliyetlerinin içdenizlerden okyanuslara taşınmasının dünya siyasetine ve ticaretine etkilerini analiz eder.	1	1	0	100
Coğrafya-1				
Biyoçeşitlilik	4	1	0	25
Ekosistemler ve Madde Döngüleri	4	3	0	75
Su Ekosistemleri	2	1	1	50
Felsefe				
MÖ 6. Yüzyıl - MS 2. Yüzyıl Felsefesinin Ayırtıcı Nitelikleri	2	2	0	100
MÖ 6. Yüzyıl - MS 2. Yüzyıl Filozoflarının Felsefi Görüşleri	2	2	0	100
Felsefenin Ortaya Çıkışı	1	1	0	100
Din Kül. ve Ahl. Bil.				
Dünya ve Ahiret	5	5	0	100
TYT Matematik				
Matematik-1				
Yönlü açığı açıklar.	1	1	0	100
Trigonometrik fonksiyonları birim çember yardımıyla açıklar.	28	16	5	57
Kosinüs teoremiyle ilgili problemler çözer.	1	0	0	0
TYT Fen				
Fizik				
Vektörlerin Özellikleri ve Bileşke Vektör	6	1	1	17
Bağıl Hareket	4	0	0	0
Kimya				
Atomun Kuantum Modeli	6	4	1	67
Periyodik Özellikler	1	0	0	0
Periyodik Sistem ve Elektron Dizilimleri	3	0	0	0
Biyoloji				
Sinir Doku	4	4	0	100
Sinir Sistemi	1	1	0	100
Beyin	4	3	0	75
Çevresel Sinir Sistemi	1	1	0	100

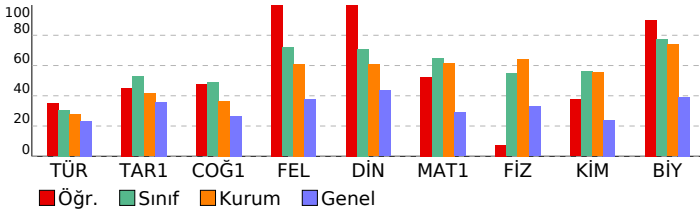

SINAV SONUÇ BELGESİ								BİLGİ SARMAL 11.SINIF 1.DENEME								
AĞRI / AĞRI MERKEZ / AĞRI HÜSEYİN CELAL YARDIMCI FEN LİSESİ								DERSLERE GÖRE BAŞARI ANALİZİ								
Öğrenci				Numara		Sınıf										
BAHAR DEMİR				1241		11D										
Puan Türü	Puan	Genel Ort.	Dereceler					Genel								
			Snf	Kurum	İlçe	İl	Genel									
TYT	▲ 271,875	248,570	27	99	99	99	3576									
Puanı Hesaplanan:			113	113	113	113	10379									
Katılımlar:			28	113	113	113	10379									
Ders	Soru	Doğru	Yanlış	Net	Başarı %	Sınıf Ort.	Kurum Ort.	Genel Ort.								
Türkçe	30	8	10	5,50	18	▼ 9,13	▼ 8,31	▼ 6,97								
Tarih-1	10	5	1	4,75	48	▼ 5,28	▲ 4,15	▲ 3,60								
Coğrafya-1	10	7	2	6,50	65	▲ 4,89	▲ 3,65	▲ 2,66								
Felsefe	5	2	2	1,50	30	▼ 3,60	▼ 3,05	▼ 1,90								
Din Kül. ve Ahl. Bil.	5	2	1	1,75	35	▼ 3,54	▼ 3,04	▼ 2,17								
TYT Sosyal	30	16	6	14,50	48	▼ 17,31	▲ 13,89	▲ 10,34								
Matematik-1	30	11	9	8,75	29	▼ 19,52	▼ 18,50	▲ 8,72								
Fizik	10	5	3	4,25	43	▼ 5,46	▼ 6,42	▲ 3,28								
Kimya	10	5	4	4,00	40	▼ 5,59	▼ 5,53	▲ 2,40								
Biyoloji	10	7	3	6,25	63	▼ 7,71	▼ 7,38	▲ 3,93								
TYT Fen	30	17	10	14,50	48	▼ 18,77	▼ 19,33	▲ 9,61								
Toplam:	120	52	35	43,25	36	▼ 64,73	▼ 60,03	▲ 35,63								
Soru No	123456789012345678901234567890															
TYT Türkçe	dbaBbb c cBbCDAD A Cba															
Cevap Anahtarı	B	DBCBCDEADDEBECDDADAAEAEAECCB														
TYT Sosyal	ECDD C c CBDAB bEDcDbAc ACe															
Cevap Anahtarı	B	ECDDACDDBECBDABEDEDDEDCBBEACA														
TYT Matematik	B D bD d CaCeaB aE Ad eDAaE															
Cevap Anahtarı	B	BBDcADBBdADcBCDEBDDBEeABBADAeE														
TYT Fen	CAea AcCCBEbD daeaDaCEECEEdc															
Cevap Anahtarı	B	DCABCABCCBEbDBAECEDECEEEEDC														

TYT Türkçe	S	D	Y	B%
Türkçe				
Edebiyat ve Toplum ilişkisi	1	0	1	0
Edebiyatın topluma ilişkisini belirler.	1	0	1	0
Parçadaki Cümlelerin İçerik ve Özellikleri	1	0	1	0
HLKAYE	9	1	1	11
Yazım Kuralları	3	0	2	0
Noktalama İşaretleri	2	0	2	0
Edebiyatın Sanat Akımlarıyla ilişkisi	3	1	2	33
Edebiyatın sanat akımlarıyla ilişkisini belirler.	3	1	2	33
Edebi Akımlar	7	1	2	14
Edebi akımları ve edebiyata yansımalarını bilir.	3	1	2	33
Anlatım Teknikleri	1	1	0	100
Düşünceyi Geliştirme Yolları	1	1	0	100
Sözcükte Anlam	2	1	1	50
Söz Öbeklerinde Anlam	1	1	0	100
Paragrafta Ana Düşünce (Ana Fikir)	2	2	0	100
Toplumcu gerçekçi hikâyelerin özelliklerini kavrar ve bu anlayışla eser veren yazarları bilir.	3	1	0	33
Modernist hikâyelerin özelliklerini kavrar ve bu anlayışla eser veren yazarları bilir.	1	0	0	0
TYT Sosyal				
Tarih-1				
XVII. yüzyılda değişen siyasi rekabet içerisinde Osmanlı Devleti'nin izlediği politikaları açıklar.	9	5	0	56
Denizcilik faaliyetlerinin içdenizlerden okyanuslara taşınmasının dünya siyasetine ve ticaretine etkilerini analiz eder.	1	0	1	0
Coğrafya-1				
Biyoçeşitlilik	4	2	2	50
Ekosistemler ve Madde Döngüleri	4	4	0	100
Su Ekosistemleri	2	1	0	50
Felsefe				
MÖ 6. Yüzyıl - MS 2. Yüzyıl Felsefesinin Ayırtıcı Nitelikleri	2	1	0	50
MÖ 6. Yüzyıl - MS 2. Yüzyıl Filozoflarının Felsefi Görüşleri	2	1	1	50
Felsefenin Ortaya Çıkışı	1	0	1	0
Din Kül. ve Ahl. Bil.				
Dünya ve Ahiret	5	2	1	40
TYT Matematik				
Matematik-1				
Yönlü açığı açıklar.	1	0	1	0
Trigonometrik fonksiyonları birim çember yardımıyla açıklar.	28	11	8	39
Kosinüs teoremiyle ilgili problemler çözer.	1	0	0	0
TYT Fen				
Fizik				
Vektörlerin Özellikleri ve Bileşke Vektör	6	4	1	67
Bağıl Hareket	4	1	2	25
Kimya				
Atomun Kuantum Modeli	6	5	1	83
Periyodik Özellikler	1	0	0	0
Periyodik Sistem ve Elektron Dizilimleri	3	0	3	0
Biyoloji				
Sinir Doku	4	3	1	75
Sinir Sistemi	1	0	1	0
Beyin	4	4	0	100
Çevresel Sinir Sistemi	1	0	1	0

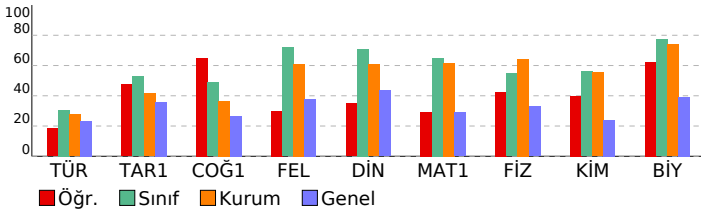

SINAV SONUÇ BELGESİ										BİLGİ SARMAL 11.SINIF 1.DENEME										
AĞRI / AĞRI MERKEZ / AĞRI HÜSEYİN CELAL YARDIMCI FEN LİSESİ										DERSLERE GÖRE BAŞARI ANALİZİ										
Öğrenci					Numara		Sınıf													
BELÇİM ASLAN					1231		11D													
Puan Türü	Puan	Genel Ort.	Dereceler					Genel												
			Snf	Kurum	İlçe	İl	Genel													
TYT	▲ 389,370	248,570	4	13	13	13	179													
Puanı Hesaplanan:			113	113	113	10379														
Katılımlar:			28	113	113	113	10379													
Ders	Soru	Doğru	Yanlış	Net	Başarı %	Sınıf Ort.	Kurum Ort.	Genel Ort.												
Türkçe	30	13	6	11,50	38	▲ 9,13	▲ 8,31	▲ 6,97												
Tarih-1	10	7	2	6,50	65	▲ 5,28	▲ 4,15	▲ 3,60												
Coğrafya-1	10	8	2	7,50	75	▲ 4,89	▲ 3,65	▲ 2,66												
Felsefe	5	5	0	5,00	100	▲ 3,60	▲ 3,05	▲ 1,90												
Din Kül. ve Ahl. Bil.	5	4	1	3,75	75	▲ 3,54	▲ 3,04	▲ 2,17												
TYT Sosyal	30	24	5	22,75	76	▲ 17,31	▲ 13,89	▲ 10,34												
Matematik-1	30	27	2	26,50	88	▲ 19,52	▲ 18,50	▲ 8,72												
Fizik	10	7	2	6,50	65	▲ 5,46	▲ 6,42	▲ 3,28												
Kimya	10	9	1	8,75	88	▲ 5,59	▲ 5,53	▲ 2,40												
Biyoloji	10	7	2	6,50	65	▼ 7,71	▼ 7,38	▲ 3,93												
TYT Fen	30	23	5	21,75	73	▲ 18,77	▲ 19,33	▲ 9,61												
Toplam:	120	87	18	82,50	69	▲ 64,73	▲ 60,03	▲ 35,63												
Soru No	123456789012345678901234567890																			
TYT Türkçe	DBea C Da BbCDADA cAb CC																			
Cevap Anahtarı	B	DBCBCDEADDEBECDDADAAEAEAECCB																		
TYT Sosyal	ECDD eDDBdCBDABcDdDEDEDCBdEACA																			
Cevap Anahtarı	B	ECDDACDDBECBDABEDEDDEDEDCBBEACA																		
TYT Matematik	BBDcADBBaDcBCDEB DBEaABBADAEE																			
Cevap Anahtarı	B	BBDcADBBADcBCDEBDBEAEABBADAEE																		
TYT Fen	DCA CdAdCCBEBcBAECEdBCbECaE DC																			
Cevap Anahtarı	B	DCABCBAcCCBEBDBAECEdBCCEEEEDC																		

TYT Türkçe	S	D	Y	B%
Türkçe	1	1	0	100
Edebiyat ve Toplum ilişkisi	1	1	0	100
Edebiyatın topluma ilişkisini belirler.	1	1	0	100
Parçadaki Cümlelerin İçerik ve Özellikleri	1	0	0	0
HİKAYE	9	4	2	44
Yazım Kuralları	3	1	2	33
Noktalama İşaretleri	2	1	1	50
Edebiyatın Sanat Akımlarıyla ilişkisi	3	0	0	0
Edebiyatın sanat akımlarıyla ilişkisini belirler.	3	0	0	0
Edebi Akımlar	7	0	0	0
Edebi akımları ve edebiyata yansımalarını bilir.	3	0	0	0
Anlatım Teknikleri	1	1	0	100
Düşünceyi Geliştirme Yolları	1	1	0	100
Sözcükte Anlam	2	1	1	50
Söz Öbeklerinde Anlam	1	1	0	100
Paragrafta Ana Düşünce (Ana Fikir)	2	2	0	100
Toplumcu gerçekçi hikâyelerin özelliklerini kavrar ve bu anlayışla eser veren yazarları bilir.	3	2	0	67
Modernist hikâyelerin özelliklerini kavrar ve bu anlayışla eser veren yazarları bilir.	1	0	1	0
TYT Sosyal	9	6	2	67
Tarih-1	9	6	2	67
XVII. yüzyılda değişen siyasi rekabet içerisinde Osmanlı Devleti'nin izlediği politikaları açıklar.	1	1	0	100
Denizcilik faaliyetlerinin içdenizlerden okyanuslara taşınmasının dünya siyasetine ve ticaretine etkilerini analiz eder.	1	1	0	100
Coğrafya-1	4	4	0	100
Biyoçeşitlilik	4	4	0	100
Ekosistemler ve Madde Döngüleri	4	4	0	100
Su Ekosistemleri	2	0	2	0
Felsefe	2	2	0	100
MÖ 6. Yüzyıl - MS 2. Yüzyıl Felsefesinin Ayırtıcı Nitelikleri	2	2	0	100
MÖ 6. Yüzyıl - MS 2. Yüzyıl Filozoflarının Felsefi Görüşleri	2	2	0	100
Felsefenin Ortaya Çıkışı	1	1	0	100
Din Kül. ve Ahl. Bil.	5	4	1	80
Dünya ve Ahiret	5	4	1	80
TYT Matematik	1	1	0	100
Matematik-1	28	25	2	89
Yönlü açıyı açıklar.	1	1	0	100
Trigonometrik fonksiyonları birim çember yardımıyla açıklar.	28	25	2	89
Kosinüs teoremiyle ilgili problemler çözer.	1	1	0	100
TYT Fen	4	3	1	75
Fizik	6	5	0	83
Vektörlerin Özellikleri ve Bileşke Vektör	4	2	2	50
Bağıl Hareket	6	5	1	83
Kimya	1	1	0	100
Atomun Kuantum Modeli	1	1	0	100
Periyodik Özellikler	3	3	0	100
Periyodik Sistem ve Elektron Dizilimleri	4	3	1	75
Biyoloji	1	1	0	100
Sinir Doku	4	3	1	75
Sinir Sistemi	1	1	0	100
Beyin	4	3	1	75
Çevresel Sinir Sistemi	1	0	0	0

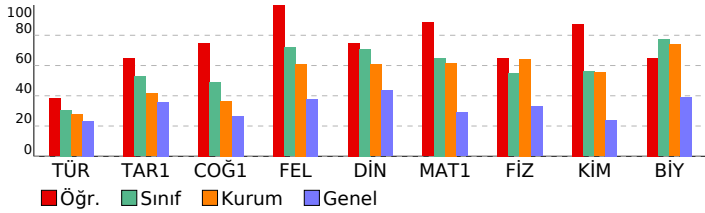

SINAV SONUÇ BELGESİ										BİLGİ SARMAL 11.SINIF 1.DENEME											
AĞRI / AĞRI MERKEZ / AĞRI HÜSEYİN CELAL YARDIMCI FEN LİSESİ										DERSLERE GÖRE BAŞARI ANALİZİ											
Öğrenci					Numara		Sınıf														
BERAT DEMİRPOLAT					1228		11D														
Puan Türü	Puan	Genel Ort.	Dereceler					Genel													
			Snf	Kurum	İlçe	İl	Genel														
TYT	▲ 296,507	248,570	22	75	75	75	2368														
Puanı Hesaplanan:			113	113	113	10379															
Katılımlar:			28	113	113	113	10379														
Ders	Soru	Doğru	Yanlış	Net	Başarı %	Sınıf Ort.	Kurum Ort.	Genel Ort.													
Türkçe	30	9	7	7,25	24	▼ 9,13	▼ 8,31	▲ 6,97													
Tarih-1	10	3	2	2,50	25	▼ 5,28	▼ 4,15	▼ 3,60													
Coğrafya-1	10	4	3	3,25	33	▼ 4,89	▼ 3,65	▲ 2,66													
Felsefe	5	1	1	0,75	15	▼ 3,60	▼ 3,05	▼ 1,90													
Din Kül. ve Ahl. Bil.	5	2	1	1,75	35	▼ 3,54	▼ 3,04	▼ 2,17													
TYT Sosyal	30	10	7	8,25	28	▼ 17,31	▼ 13,89	▼ 10,34													
Matematik-1	30	21	4	20,00	67	▲ 19,52	▲ 18,50	▲ 8,72													
Fizik	10	8	2	7,50	75	▲ 5,46	▲ 6,42	▲ 3,28													
Kimya	10	6	4	5,00	50	▼ 5,59	▼ 5,53	▲ 2,40													
Biyoloji	10	4	2	3,50	35	▼ 7,71	▼ 7,38	▼ 3,93													
TYT Fen	30	18	8	16,00	53	▼ 18,77	▼ 19,33	▲ 9,61													
Toplam:				120	58	26	51,50	43	▼ 64,73	▼ 60,03	▲ 35,63										
Soru No		123456789012345678901234567890																			
TYT Türkçe		Cd c a c dbCDADA AEdC																			
Cevap Anahtarı		A CBDBCCBCDEADDEDBECDADAAEAEAEEC																			
TYT Sosyal		ECD ea Db a bBE E D aCA e																			
Cevap Anahtarı		A BEECDDACDDDECBDADECEBDEDCABEA																			
TYT Matematik		EEB DbADBBAD BCDE c BEbAc ADA																			
Cevap Anahtarı		A EEBBDCA DBBDADCBCEBDBEEABBADA																			
TYT Fen		CCcCAaCBABEDBEbCdAadDC e Ee E																			
Cevap Anahtarı		A CCDCABCABEDBEbDBAECDCBCECEEEE																			

TYT Türkçe	S	D	Y	B%
Türkçe	1	1	0	100
Edebiyat ve Toplum ilişkisi	1	1	0	100
Edebiyatın topluma ilişkisini belirler.	1	1	0	100
Parçadaki Cümlelerin İçerik ve Özellikleri	1	1	0	100
HİKÂYE	9	3	2	33
Yazım Kuralları	3	0	0	0
Noktalama İşaretleri	2	0	2	0
Edebiyatın Sanat Akımlarıyla ilişkisi	3	0	0	0
Edebiyatın sanat akımlarıyla ilişkisini belirler.	3	0	0	0
Edebi Akımlar	7	0	0	0
Edebi akımları ve edebiyata yansımalarını bilir.	3	0	0	0
Anlatım Teknikleri	1	0	1	0
Düşünceyi Geliştirme Yolları	1	0	1	0
Sözcükte Anlam	2	1	1	50
Söz Öbeklerinde Anlam	1	1	0	100
Paragrafta Ana Düşünce (Ana Fikir)	2	2	0	100
Toplumcu gerçekçi hikâyelerin özelliklerini kavrar ve bu anlayışla eser veren yazarları bilir.	3	2	1	67
Modernist hikâyelerin özelliklerini kavrar ve bu anlayışla eser veren yazarları bilir.	1	0	0	0
TYT Sosyal	9	3	2	33
Tarih-1	9	3	2	33
XVII. yüzyılda değişen siyasi rekabet içerisinde Osmanlı Devleti'nin izlediği politikaları açıklar.	1	0	0	0
Denizcilik faaliyetlerinin içdenizlerden okyanuslara taşınmasının dünya siyasetine ve ticaretine etkilerini analiz eder.	1	0	0	0
Coğrafya-1	4	1	1	25
Biyocoğrafya	4	1	1	25
Ekosistemler ve Madde Döngüleri	4	1	2	25
Su Ekosistemleri	2	2	0	100
Felsefe	2	0	0	0
MÖ 6. Yüzyıl - MS 2. Yüzyıl Felsefesinin Ayırtıcı Nitelikleri	2	0	0	0
MÖ 6. Yüzyıl - MS 2. Yüzyıl Filozoflarının Felsefi Görüşleri	2	1	1	50
Felsefenin Ortaya Çıkışı	1	0	0	0
Din Kül. ve Ahl. Bil.	5	2	1	40
Dünya ve Ahiret	5	2	1	40
TYT Matematik	1	1	0	100
Matematik-1	1	1	0	100
Yönlü açığı açıklar.	28	20	4	71
Trigonometrik fonksiyonları birim çember yardımıyla açıklar.	1	0	0	0
Kosinüs teoremiyle ilgili problemler çözer.	1	0	0	0
TYT Fen	6	4	2	67
Fizik	6	4	2	67
Vektörlerin Özellikleri ve Bileşke Vektör	4	4	0	100
Bağıl Hareket	3	1	2	33
Kimya	6	5	1	83
Atomun Kuantum Modeli	1	0	1	0
Periyodik Özellikler	3	1	2	33
Periyodik Sistem ve Elektron Dizilimleri	4	2	1	50
Biyoloji	1	0	0	0
Sinir Doku	4	2	1	50
Sinir Sistemi	1	0	0	0
Beyin	4	2	1	50
Çevresel Sinir Sistemi	1	0	0	0

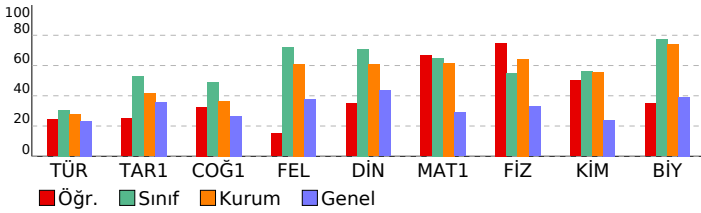

SINAV SONUÇ BELGESİ

AĞRI / AĞRI MERKEZ / AĞRI HÜSEYİN CELAL YARDIMCI FEN LİSESİ

Öğrenci	Numara	Sınıf
DERYA BBYGT	1222	11D

Puan Türü	Puan	Genel Ort.	Dereceler				
			Snf	Kurum	İlçe	İl	Genel
TYT	▲ 360,778	248,570	8	29	29	29	525
Puanı Hesaplanan:			113	113	113	113	10379
Katılımlar:			28	113	113	113	10379

Ders	Soru	Doğru	Yanlış	Net	Başarı %	Sınıf Ort.	Kurum Ort.	Genel Ort.
Türkçe	30	14	8	12,00	40	▲ 9,13	▲ 8,31	▲ 6,97
Tarih-1	10	6	1	5,75	58	▲ 5,28	▲ 4,15	▲ 3,60
Coğrafya-1	10	2	7	0,25	3	▼ 4,89	▼ 3,65	▼ 2,66
Felsefe	5	5	0	5,00	100	▲ 3,60	▲ 3,05	▲ 1,90
Din Kül. ve Ahl. Bil.	5	4	1	3,75	75	▲ 3,54	▲ 3,04	▲ 2,17
TYT Sosyal	30	17	9	14,75	49	▼ 17,31	▲ 13,89	▲ 10,34
Matematik-1	30	25	5	23,75	79	▲ 19,52	▲ 18,50	▲ 8,72
Fizik	10	8	2	7,50	75	▲ 5,46	▲ 6,42	▲ 3,28
Kimya	10	7	3	6,25	63	▲ 5,59	▲ 5,53	▲ 2,40
Biyoloji	10	9	1	8,75	88	▲ 7,71	▲ 7,38	▲ 3,93
TYT Fen	30	24	6	22,50	75	▲ 18,77	▲ 19,33	▲ 9,61
Toplam:	120	80	28	73,00	61	▲ 64,73	▲ 60,03	▲ 35,63

Soru No: 123456789012345678901234567890

TYT Türkçe	CdDaaBC cb BECDADA cAEcC
Cevap Anahtarı	A CBDBCCBCDEADDEBECADAAEEAEAEEC
TYT Sosyal	B EbDD C DD baabBdcbCBDEDaABEA
Cevap Anahtarı	A BEECDDACDDDECBDBABEDECDBEDCABEA
TYT Matematik	EEBcDCADcBDAAcCcDEBbDBEEABBADA
Cevap Anahtarı	A EEBBDCADBBADCBCEBDDBEEABBADA
TYT Fen	CbDCABCBAeaDBEBcBAEeDCBCEECdEE
Cevap Anahtarı	A CCDCABCBAEBDEBDBAECDCBCECEEE

BİLGİ SARMAL 11.SINIF 1.DENEME

DERSLERE GÖRE BAŞARI ANALİZİ

TYT Türkçe	S	D	Y	B%
Türkçe				
Edebiyat ve Toplum ilişkisi	1	1	0	100
Edebiyatın topluma ilişkisini belirler.	1	1	0	100
Parçadaki Cümlelerin İçerik ve Özellikleri	1	0	1	0
HİKÂYE	9	4	3	44
Yazım Kuralları	3	1	2	33
Noktalama İşaretleri	2	0	2	0
Edebiyatın Sanat Akımlarıyla ilişkisi	3	1	0	33
Edebiyatın sanat akımlarıyla ilişkisini belirler.	3	1	0	33
Edebi Akımlar	7	1	0	14
Edebi akımları ve edebiyata yansımalarını bilir.	3	1	0	33
Anlatım Teknikleri	1	1	0	100
Düşünceyi Geliştirme Yolları	1	1	0	100
Sözcükte Anlam	2	2	0	100
Söz Öbeklerinde Anlam	1	1	0	100
Paragrafta Ana Düşünce (Ana Fikir)	2	2	0	100
Toplumcu gerçekçi hikâyelerin özelliklerini kavrar ve bu anlayışla eser veren yazarları bilir.	3	2	1	67
Modernist hikâyelerin özelliklerini kavrar ve bu anlayışla eser veren yazarları bilir.	1	0	1	0
TYT Sosyal				
Tarih-1				
XVII. yüzyılda değişen siyasi rekabet içerisinde Osmanlı Devleti'nin izlediği politikaları açıklar.	9	5	1	56
Denizcilik faaliyetlerinin içdenizlerden okyanuslara taşınmasının dünya siyasetine ve ticaretine etkilerini analiz eder.	1	1	0	100
Coğrafya-1				
Biyoçeşitlilik	4	1	2	25
Ekosistemler ve Madde Döngüleri	4	1	3	25
Su Ekosistemleri	2	0	2	0
Felsefe				
MÖ 6. Yüzyıl - MS 2. Yüzyıl Felsefesinin Ayırtıcı Nitelikleri	2	2	0	100
MÖ 6. Yüzyıl - MS 2. Yüzyıl Filozoflarının Felsefi Görüşleri	2	2	0	100
Felsefenin Ortaya Çıkışı	1	1	0	100
Din Kül. ve Ahl. Bil.				
Dünya ve Ahiret	5	4	1	80
TYT Matematik				
Matematik-1				
Yönlü açığı açıklar.	1	1	0	100
Trigonometrik fonksiyonları birim çember yardımıyla açıklar.	28	23	5	82
Kosinüs teoremiyle ilgili problemler çözer.	1	1	0	100
TYT Fen				
Fizik				
Vektörlerin Özellikleri ve Bileşke Vektör	6	5	1	83
Bağıl Hareket	4	3	1	75
Kimya				
Atomun Kuantum Modeli	6	4	2	67
Periyodik Özellikler	1	1	0	100
Periyodik Sistem ve Elektron Dizilimleri	3	2	1	67
Biyoloji				
Sinir Doku	4	4	0	100
Sinir Sistemi	1	1	0	100
Beyin	4	3	1	75
Çevresel Sinir Sistemi	1	1	0	100

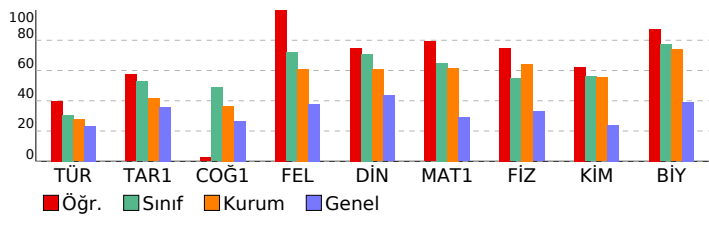

SINAV SONUÇ BELGESİ	BİLGİ SARMAL 11.SINIF 1.DENEME
AĞRI / AĞRI MERKEZ / AĞRI HÜSEYİN CELAL YARDIMCI FEN LİSESİ	DERSLERE GÖRE BAŞARI ANALİZİ

Öğrenci	Numara	Sınıf
DEVRİM ASLAN	1238	11D

Puan Türü	Puan	Genel Ort.	Dereceler				
			Snf	Kurum	İlçe	İl	Genel
TYT	▲ 322,625	248,570	18	57	57	57	1413
Puanı Hesaplanan:			113	113	113	113	10379
Katılımlar:			28	113	113	113	10379

Ders	Soru	Doğru	Yanlış	Net	Başarı %	Sınıf Ort.	Kurum Ort.	Genel Ort.
Türkçe	30	6	6	4,50	15	▼ 9,13	▼ 8,31	▼ 6,97
Tarih-1	10	6	1	5,75	58	▲ 5,28	▲ 4,15	▲ 3,60
Coğrafya-1	10	5	3	4,25	43	▼ 4,89	▲ 3,65	▲ 2,66
Felsefe	5	3	2	2,50	50	▼ 3,60	▼ 3,05	▲ 1,90
Din Kül. ve Ahl. Bil.	5	2	0	2,00	40	▼ 3,54	▼ 3,04	▼ 2,17
TYT Sosyal	30	16	6	14,50	48	▼ 17,31	▲ 13,89	▲ 10,34
Matematik-1	30	21	5	19,75	66	▲ 19,52	▲ 18,50	▲ 8,72
Fizik	10	6	4	5,00	50	▼ 5,46	▼ 6,42	▲ 3,28
Kimya	10	7	3	6,25	63	▲ 5,59	▲ 5,53	▲ 2,40
Biyoloji	10	10	0	10,00	100	▲ 7,71	▲ 7,38	▲ 3,93
TYT Fen	30	23	7	21,25	71	▲ 18,77	▲ 19,33	▲ 9,61
Toplam:	120	66	24	60,00	50	▼ 64,73	▼ 60,03	▲ 35,63

Soru No	123456789012345678901234567890
---------	--------------------------------

TYT Türkçe	CaBC bba BbbDA
Cevap Anahtarı	B
DBCCBCDEADDEDBECDADAAEAEAECCB	

TYT Sosyal	ECDD CDb aBDABEa c DEeCd AC
Cevap Anahtarı	B
ECDDACDBECBDABEDEDDEDCBBEACA	

TYT Matematik	B DCADcBD cdBCaEB cBEEAB ADAEE
Cevap Anahtarı	B
BBDcADBBADcBCDEBDBEEABBADAEE	

TYT Fen	caAdCBABcBBEaDBaDbEDBCEEECEEDC
Cevap Anahtarı	B
DCABCBABCCBEEDBAECEEDBCEEECEEDC	

TYT Türkçe	S	D	Y	B%
Türkçe	1	0	0	0
Edebiyat ve Toplum ilişkisi	1	0	0	0
Edebiyatın topluma ilişkisini belirler.	1	0	0	0
Parçadaki Cümlelerin İçerik ve Özellikleri	1	0	0	0
HİKAYE	9	0	0	0
Yazım Kuralları	3	2	1	67
Noktalama İşaretleri	2	0	2	0
Edebiyatın Sanat Akımlarıyla ilişkisi	3	1	0	33
Edebiyatın sanat akımlarıyla ilişkisini belirler.	3	1	0	33
Edebi Akımlar	7	1	1	14
Edebi akımları ve edebiyata yansımalarını bilir.	3	1	0	33
Anlatım Teknikleri	1	1	0	100
Düşüncüyü Geliştirme Yolları	1	1	0	100
Sözcükte Anlam	2	0	2	0
Söz Öbeklerinde Anlam	1	1	0	100
Paragrafta Ana Düşünce (Ana Fikir)	2	1	0	50
Toplumcu gerçekçi hikâyelerin özelliklerini kavrar ve bu anlayışla eser veren yazarları bilir.	3	0	0	0
Modernist hikâyelerin özelliklerini kavrar ve bu anlayışla eser veren yazarları bilir.	1	0	0	0

TYT Sosyal	S	D	Y	B%
Tarih-1	9	6	0	67
XVII. yüzyılda değişen siyasi rekabet içerisinde Osmanlı Devleti'nin izlediği politikaları açıklar.	1	0	1	0
Denizcilik faaliyetlerinin içdenizlerden okyanuslara taşınmasının dünya siyasetine ve ticaretine etkilerini analiz eder.	1	0	1	0
Coğrafya-1	4	0	3	0
Biyoçeşitlilik	4	4	0	100
Ekosistemler ve Madde Döngüleri	4	4	0	100
Su Ekosistemleri	2	1	0	50
Felsefe	2	1	1	50
MÖ 6. Yüzyıl - MS 2. Yüzyıl Felsefesinin Ayıncı Nitelikleri	2	1	1	50
MÖ 6. Yüzyıl - MS 2. Yüzyıl Filozoflarının Felsefi Görüşleri	1	1	0	100
Felsefenin Ortaya Çıkışı	1	1	0	100
Din Kül. ve Ahl. Bil.	5	2	0	40
Dünya ve Ahiret	5	2	0	40

TYT Matematik	S	D	Y	B%
Matematik-1	1	1	0	100
Yönlü açığı açıklar.	28	20	5	71
Trigonometrik fonksiyonları birim çember yardımıyla açıklar.	1	0	0	0
Kosinüs teoremiyle ilgili problemler çözer.	1	0	0	0

TYT Fen	S	D	Y	B%
Fizik	6	2	4	33
Vektörlerin Özellikleri ve Bileşke Vektör	4	4	0	100
Bağıl Hareket	3	1	2	33
Kimya	6	5	1	83
Atomun Kuantum Modeli	1	1	0	100
Periyodik Özellikler	3	1	2	33
Periyodik Sistem ve Elektron Dizilimleri	4	4	0	100
Biyoloji	1	1	0	100
Sinir Doku	4	4	0	100
Sinir Sistemi	1	1	0	100
Beyin	4	4	0	100
Çevresel Sinir Sistemi	1	1	0	100

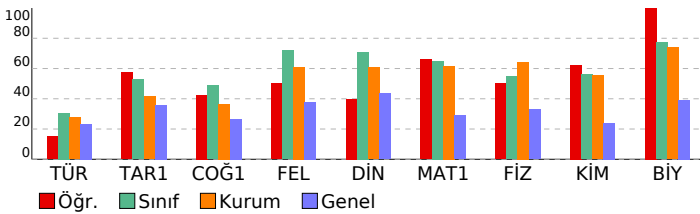

SINAV SONUÇ BELGESİ

AĞRI / AĞRI MERKEZ / AĞRI HÜSEYİN CELAL YARDIMCI FEN LİSESİ

BİLGİ SARMAL 11.SINIF 1.DENEME

DERSLERE GÖRE BAŞARI ANALİZİ

Öğrenci	Numara	Sınıf
ELİF REYYAN AKBAŞ	1154	11D

Puan Türü	Puan	Genel Ort.	Dereceler				
			Snf	Kurum	İlçe	İl	Genel
TYT	▲ 398,381	248,570	2	7	7	7	131
Puanı Hesaplanan:			113	113	113	113	10379
Katılımlar:			28	113	113	113	10379

Ders	Soru	Doğru	Yanlış	Net	Başarı %	Sınıf Ort.	Kurum Ort.	Genel Ort.
Türkçe	30	15	11	12,25	41	▲ 9,13	▲ 8,31	▲ 6,97
Tarih-1	10	6	1	5,75	58	▲ 5,28	▲ 4,15	▲ 3,60
Coğrafya-1	10	8	0	8,00	80	▲ 4,89	▲ 3,65	▲ 2,66
Felsefe	5	5	0	5,00	100	▲ 3,60	▲ 3,05	▲ 1,90
Din Kül. ve Ahl. Bil.	5	4	1	3,75	75	▲ 3,54	▲ 3,04	▲ 2,17
TYT Sosyal	30	23	2	22,50	75	▲ 17,31	▲ 13,89	▲ 10,34
Matematik-1	30	27	1	26,75	89	▲ 19,52	▲ 18,50	▲ 8,72
Fizik	10	7	2	6,50	65	▲ 5,46	▲ 6,42	▲ 3,28
Kimya	10	9	1	8,75	88	▲ 5,59	▲ 5,53	▲ 2,40
Biyoloji	10	9	1	8,75	88	▲ 7,71	▲ 7,38	▲ 3,93
TYT Fen	30	25	4	24,00	80	▲ 18,77	▲ 19,33	▲ 9,61
Toplam:	120	90	18	85,50	71	▲ 64,73	▲ 60,03	▲ 35,63

Soru No: 123456789012345678901234567890

TYT Türkçe	DdbaBCba DD aBECDADA eCAadCCa
Cevap Anahtarı	B DBCCBCEADDEDBECCDADAAEAEAECCB
TYT Sosyal	ECDD Cc B CBDAB DED DEDCbEACA
Cevap Anahtarı	B ECDDACDBEBCDBAEBEDEDDEDCBBEACA
TYT Matematik	B DCADBBADBCBCDEB DBEEABeADAEE
Cevap Anahtarı	B BBDcADBBADBCBCDEBDBEEABBADAE
TYT Fen	DCAdC ABCaBEBcBAECEDBcECEEEDC
Cevap Anahtarı	B DCABCABCCBEBDBAECEDEBCEEEEDC

TYT Türkçe	S	D	Y	B%
Türkçe	1	1	0	100
Edebiyat ve Toplum ilişkisi	1	1	0	100
Edebiyatın topluma ilişkisini belirler.	1	1	0	100
Parçadaki Cümlelerin İçerik ve Özellikleri	1	0	1	0
HİKAYE	9	3	4	33
Yazım Kuralları	3	1	1	33
Noktalama İşaretleri	2	1	1	50
Edebiyatın Sanat Akımlarıyla ilişkisi	3	1	2	33
Edebiyatın sanat akımlarıyla ilişkisini belirler.	3	1	2	33
Edebi Akımlar	7	2	4	29
Edebi akımları ve edebiyata yansımalarını bilir.	3	1	2	33
Anlatım Teknikleri	1	1	0	100
Düşünceyi Geliştirme Yolları	1	1	0	100
Sözcükte Anlam	2	2	0	100
Söz Öbeklerinde Anlam	1	1	0	100
Paragrafta Ana Düşünce (Ana Fikir)	2	2	0	100
Toplumcu gerçekçi hikâyelerin özelliklerini kavrar ve bu anlayışla eser veren yazarları bilir.	3	2	1	67
Modernist hikâyelerin özelliklerini kavrar ve bu anlayışla eser veren yazarları bilir.	1	0	1	0

TYT Sosyal	S	D	Y	B%
Tarih-1	9	6	1	67
XVII. yüzyılda değişen siyasi rekabet içerisinde Osmanlı Devleti'nin izlediği politikaları açıklar.	1	0	0	0
Denizcilik faaliyetlerinin içdenizlerden okyanuslara taşınmasının dünya siyasetine ve ticaretine etkilerini analiz eder.	1	0	0	0
Coğrafya-1	4	3	0	75
Biyocoğrafya	4	4	0	100
Ekosistemler ve Madde Döngüleri	2	1	0	50
Su Ekosistemleri	2	1	0	50
Felsefe	2	2	0	100
MÖ 6. Yüzyıl - MS 2. Yüzyıl Felsefesinin Ayırtıcı Nitelikleri	2	2	0	100
MÖ 6. Yüzyıl - MS 2. Yüzyıl Filozoflarının Felsefi Görüşleri	1	1	0	100
Felsefenin Ortaya Çıkışı	1	1	0	100
Din Kül. ve Ahl. Bil.	5	4	1	80
Dünya ve Ahiret	5	4	1	80

TYT Matematik	S	D	Y	B%
Matematik-1	1	1	0	100
Yönlü açığı açıklar.	28	26	0	93
Trigonometrik fonksiyonları birim çember yardımıyla açıklar.	1	0	1	0
Kosinüs teoremiyle ilgili problemler çözer.	1	0	1	0

TYT Fen	S	D	Y	B%
Fizik	6	4	2	67
Vektörlerin Özellikleri ve Bileşke Vektör	4	3	0	75
Bağıl Hareket	3	3	0	100
Kimya	6	5	1	83
Atomun Kuantum Modeli	1	1	0	100
Periyodik Özellikler	3	3	0	100
Periyodik Sistem ve Elektron Dizilimleri	4	3	1	75
Biyoloji	4	3	1	75
Sinir Doku	1	1	0	100
Sinir Sistemi	4	4	0	100
Beyin	1	1	0	100
Çevresel Sinir Sistemi	1	1	0	100

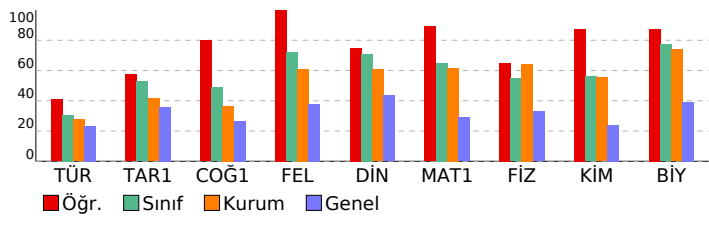

SINAV SONUÇ BELGESİ	BİLGİ SARMAL 11.SINIF 1.DENEME
AĞRI / AĞRI MERKEZ / AĞRI HÜSEYİN CELAL YARDIMCI FEN LİSESİ	DERSLERE GÖRE BAŞARI ANALİZİ

Öğrenci	Numara	Sınıf
EMİR DURSUN	1237	11D

Puan Türü	Puan	Genel Ort.	Dereceler				
			Snf	Kurum	İlçe	İl	Genel
TYT	▲ 332,554	248,570	15	47	47	47	1127
Puanı Hesaplanan:			113	113	113	113	10379
Katılımlar:			28	113	113	113	10379

Ders	Soru	Doğru	Yanlış	Net	Başarı %	Sınıf Ort.	Kurum Ort.	Genel Ort.
Türkçe	30	10	13	6,75	23	▼ 9,13	▼ 8,31	▼ 6,97
Tarih-1	10	8	2	7,50	75	▲ 5,28	▲ 4,15	▲ 3,60
Coğrafya-1	10	6	4	5,00	50	▲ 4,89	▲ 3,65	▲ 2,66
Felsefe	5	5	0	5,00	100	▲ 3,60	▲ 3,05	▲ 1,90
Din Kül. ve Ahl. Bil.	5	5	0	5,00	100	▲ 3,54	▲ 3,04	▲ 2,17
TYT Sosyal	30	24	6	22,50	75	▲ 17,31	▲ 13,89	▲ 10,34
Matematik-1	30	22	6	20,50	68	▲ 19,52	▲ 18,50	▲ 8,72
Fizik	10	7	3	6,25	63	▲ 5,46	▼ 6,42	▲ 3,28
Kimya	10	3	7	1,25	13	▼ 5,59	▼ 5,53	▼ 2,40
Biyoloji	10	7	3	6,25	63	▼ 7,71	▼ 7,38	▲ 3,93
TYT Fen	30	17	13	13,75	46	▼ 18,77	▼ 19,33	▲ 9,61
Toplam:	120	73	38	63,50	53	▼ 64,73	▲ 60,03	▲ 35,63

Soru No	123456789012345678901234567890
---------	--------------------------------

TYT Türkçe	Ddae a acbaccCDADA EAaECbd
Cevap Anahtarı	B
TYT Sosyal	ECDDbCDeBECBDABdDbcbDEDCBBEACA
Cevap Anahtarı	B

TYT Matematik	B DCADBae aCBCDEBDDbDdABBeDAEE
Cevap Anahtarı	B

TYT Fen	aCABCbDdCCBbceBdEbceBCEEEeECcDa
Cevap Anahtarı	B

TYT Türkçe				
Türkçe	S	D	Y	B%
Edebiyat ve Toplum ilişkisi	1	0	1	0
Edebiyatın topluma ilişkisini belirler.	1	0	1	0
Parçadaki Cümlelerin İçerik ve Özellikleri	1	0	1	0
HİKÂYE	9	5	2	56
Yazım Kuralları	3	0	3	0
Noktalama İşaretleri	2	0	2	0
Edebiyatın Sanat Akımlarıyla ilişkisi	3	0	1	0
Edebiyatın sanat akımlarıyla ilişkisini belirler.	3	0	1	0
Edebi Akımlar	7	0	2	0
Edebi akımları ve edebiyata yansımalarını bilir.	3	0	1	0
Anlatım Teknikleri	1	0	1	0
Düşünceyi Geliştirme Yolları	1	0	1	0
Sözcükte Anlam	2	1	1	50
Söz Öbeklerinde Anlam	1	1	0	100
Paragrafta Ana Düşünce (Ana Fikir)	2	2	0	100
Toplumcu gerçekçi hikâyelerin özelliklerini kavrar ve bu anlayışla eser veren yazarları bilir.	3	3	0	100
Modernist hikâyelerin özelliklerini kavrar ve bu anlayışla eser veren yazarları bilir.	1	1	0	100

TYT Sosyal				
Tarih-1	S	D	Y	B%
XVII. yüzyılda değişen siyasi rekabet içerisinde Osmanlı Devleti'nin izlediği politikaları açıklar.	9	8	1	89
Denizcilik faaliyetlerinin içdenizlerden okyanuslara taşınmasının dünya siyasetine ve ticaretine etkilerini analiz eder.	1	0	1	0
Coğrafya-1	S	D	Y	B%
Biyoçeşitlilik	4	2	2	50
Ekosistemler ve Madde Döngüleri	4	4	0	100
Su Ekosistemleri	2	0	2	0
Felsefe	S	D	Y	B%
MÖ 6. Yüzyıl - MS 2. Yüzyıl Felsefesinin Ayırtıcı Nitelikleri	2	2	0	100
MÖ 6. Yüzyıl - MS 2. Yüzyıl Filozoflarının Felsefi Görüşleri	2	2	0	100
Felsefenin Ortaya Çıkışı	1	1	0	100
Din Kül. ve Ahl. Bil.	S	D	Y	B%
Dünya ve Ahiret	5	5	0	100

TYT Matematik				
Matematik-1	S	D	Y	B%
Yönlü açığı açıklar.	1	1	0	100
Trigonometrik fonksiyonları birim çember yardımıyla açıklar.	28	20	6	71
Kosinüs teoremiyle ilgili problemler çözer.	1	1	0	100

TYT Fen				
Fizik	S	D	Y	B%
Vektörlerin Özellikleri ve Bileşke Vektör	6	4	2	67
Bağıl Hareket	4	3	1	75
Kimya	S	D	Y	B%
Atomun Kuantum Modeli	6	1	5	17
Periyodik Özellikler	1	1	0	100
Periyodik Sistem ve Elektron Dizilimleri	3	1	2	33
Biyoloji	S	D	Y	B%
Sinir Doku	4	3	1	75
Sinir Sistemi	1	1	0	100
Beyin	4	3	1	75
Çevresel Sinir Sistemi	1	0	1	0

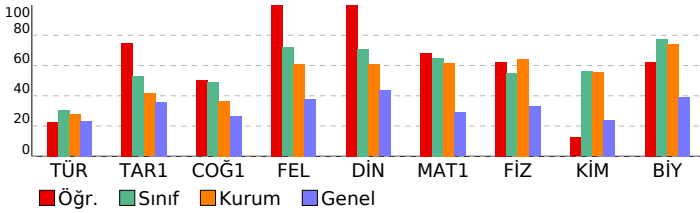

SINAV SONUÇ BELGESİ

AĞRI / AĞRI MERKEZ / AĞRI HÜSEYİN CELAL YARDIMCI FEN LİSESİ

Öğrenci	Numara	Sınıf
EMİRCAN ÖZDEN	1235	11D

Puan Türü	Puan	Genel Ort.	Dereceler				
			Snf	Kurum	İlçe	İl	Genel
TYT	▲ 385,625	248,570	5	15	15	15	208
Puanı Hesaplanan:			113	113	113	113	10379
Katılımlar:			28	113	113	113	10379

Ders	Soru	Doğru	Yanlış	Net	Başarı %	Sınıf Ort.	Kurum Ort.	Genel Ort.
Türkçe	30	14	11	11,25	38	▲ 9,13	▲ 8,31	▲ 6,97
Tarih-1	10	10	0	10,00	100	▲ 5,28	▲ 4,15	▲ 3,60
Coğrafya-1	10	10	0	10,00	100	▲ 4,89	▲ 3,65	▲ 2,66
Felsefe	5	4	1	3,75	75	▲ 3,60	▲ 3,05	▲ 1,90
Din Kül. ve Ahl. Bil.	5	5	0	5,00	100	▲ 3,54	▲ 3,04	▲ 2,17
TYT Sosyal	30	29	1	28,75	96	▲ 17,31	▲ 13,89	▲ 10,34
Matematik-1	30	22	8	20,00	67	▲ 19,52	▲ 18,50	▲ 8,72
Fizik	10	6	4	5,00	50	▼ 5,46	▼ 6,42	▲ 3,28
Kimya	10	7	3	6,25	63	▲ 5,59	▲ 5,53	▲ 2,40
Biyoloji	10	10	0	10,00	100	▲ 7,71	▲ 7,38	▲ 3,93
TYT Fen	30	23	7	21,25	71	▲ 18,77	▲ 19,33	▲ 9,61
Toplam:	120	88	27	81,25	68	▲ 64,73	▲ 60,03	▲ 35,63

Soru No: 1234567890123456789012345678901234567890

TYT Türkçe	CaDBaaBCDc bEacECeADA e AadC
Cevap Anahtarı	A CBDBCCBCDEADDEBECADAAEAEAEEC
TYT Sosyal	BEECDDACDDDECBDADECEBaEDCABEA
Cevap Anahtarı	A BEECDDACDDDECBDADECEBDEDCABEA
TYT Matematik	EEBdDbADBBDAcCBCaEBbbEBbAbcADA
Cevap Anahtarı	A EEBBDCADBBADCBCEBDDBEAEABBADA
TYT Fen	CbbCadCeABEDcEBcBAbcDCBCECEEEE
Cevap Anahtarı	A CCDCABCBAEBDEBDBAECDCBCECEEEE

BİLGİ SARMAL 11.SINIF 1.DENEME

DERSLERE GÖRE BAŞARI ANALİZİ

TYT Türkçe		S	D	Y	B%
Türkçe		1	1	0	100
Edebiyat ve Toplum ilişkisi		1	1	0	100
Edebiyatın topluma ilişkisini belirler.		1	1	0	100
Parçadaki Cümlelerin İçerik ve Özellikleri		1	0	1	0
HİKÂYE		9	4	2	44
Yazım Kuralları		3	2	1	67
Noktalama İşaretleri		2	0	2	0
Edebiyatın Sanat Akımlarıyla ilişkisi		3	2	1	67
Edebiyatın sanat akımlarıyla ilişkisini belirler.		3	2	1	67
Edebi Akımlar		7	2	3	29
Edebi akımları ve edebiyata yansımalarını bilir.		3	2	1	67
Anlatım Teknikleri		1	0	1	0
Düşüncüyü Geliştirme Yolları		1	0	1	0
Sözcükte Anlam		2	2	0	100
Söz Öbeklerinde Anlam		1	0	1	0
Paragrafta Ana Düşünce (Ana Fikir)		2	2	0	100
Toplumcu gerçekçi hikâyelerin özelliklerini kavrar ve bu anlayışla eser veren yazarları bilir.		3	2	1	67
Modernist hikâyelerin özelliklerini kavrar ve bu anlayışla eser veren yazarları bilir.		1	0	0	0

TYT Sosyal		S	D	Y	B%
Tarih-1		9	9	0	100
XVII. yüzyılda değişen siyasi rekabet içerisinde Osmanlı Devleti'nin izlediği politikaları açıklar.		9	9	0	100
Denizcilik faaliyetlerinin içdenizlerden okyanuslara taşınmasının dünya siyasetine ve ticaretine etkilerini analiz eder.		1	1	0	100
Coğrafya-1		4	4	0	100
Biyocoğrafya		4	4	0	100
Ekosistemler ve Madde Döngüleri		4	4	0	100
Su Ekosistemleri		2	2	0	100
Felsefe		2	2	0	100
MÖ 6. Yüzyıl - MS 2. Yüzyıl Felsefesinin Ayırtıcı Nitelikleri		2	2	0	100
MÖ 6. Yüzyıl - MS 2. Yüzyıl Filozoflarının Felsefi Görüşleri		2	1	1	50
Felsefenin Ortaya Çıkışı		1	1	0	100
Din Kül. ve Ahl. Bil.		5	5	0	100
Dünya ve Ahiret		5	5	0	100

TYT Matematik		S	D	Y	B%
Matematik-1		1	1	0	100
Yönlü açığı açıklar.		1	1	0	100
Trigonometrik fonksiyonları birim çember yardımıyla açıklar.		28	21	7	75
Kosinüs teoremiyle ilgili problemler çözer.		1	0	1	0

TYT Fen		S	D	Y	B%
Fizik		6	3	3	50
Vektörlerin Özellikleri ve Bileşke Vektör		6	3	3	50
Bağıl Hareket		4	3	1	75
Kimya		6	4	2	67
Atomun Kuantum Modeli		6	4	2	67
Periyodik Özellikler		1	1	0	100
Periyodik Sistem ve Elektron Dizilimleri		3	2	1	67
Biyoloji		4	4	0	100
Sinir Doku		4	4	0	100
Sinir Sistemi		1	1	0	100
Beyin		4	4	0	100
Çevresel Sinir Sistemi		1	1	0	100

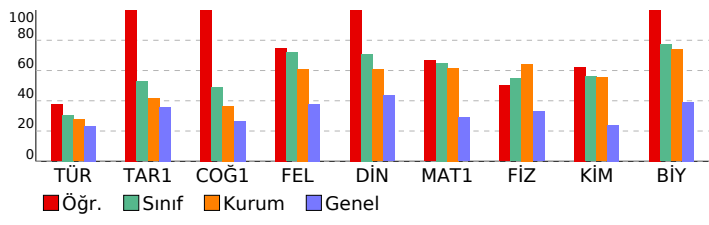

SINAV SONUÇ BELGESİ

AĞRI / AĞRI MERKEZ / AĞRI HÜSEYİN CELAL YARDIMCI FEN LİSESİ

Öğrenci	Numara	Sınıf
ENSAH ÖZDEN	1243	11D

Puan Türü	Puan	Genel Ort.	Dereceler				
			Snf	Kurum	İlçe	İl	Genel
TYT	▲ 363,230	248,570	7	27	27	27	483
Puanı Hesaplanan:			113	113	113	113	10379
Katılımlar:			28	113	113	113	10379

Ders	Soru	Doğru	Yanlış	Net	Başarı %	Sınıf Ort.	Kurum Ort.	Genel Ort.
Türkçe	30	13	7	11,25	38	▲ 9,13	▲ 8,31	▲ 6,97
Tarih-1	10	7	1	6,75	68	▲ 5,28	▲ 4,15	▲ 3,60
Coğrafya-1	10	7	3	6,25	63	▲ 4,89	▲ 3,65	▲ 2,66
Felsefe	5	3	1	2,75	55	▼ 3,60	▼ 3,05	▲ 1,90
Din Kül. ve Ahl. Bil.	5	0	0	0,00	0	▼ 3,54	▼ 3,04	▼ 2,17
TYT Sosyal	30	17	5	15,75	53	▼ 17,31	▲ 13,89	▲ 10,34
Matematik-1	30	23	5	21,75	73	▲ 19,52	▲ 18,50	▲ 8,72
Fizik	10	9	1	8,75	88	▲ 5,46	▲ 6,42	▲ 3,28
Kimya	10	7	3	6,25	63	▲ 5,59	▲ 5,53	▲ 2,40
Biyoloji	10	10	0	10,00	100	▲ 7,71	▲ 7,38	▲ 3,93
TYT Fen	30	26	4	25,00	83	▲ 18,77	▲ 19,33	▲ 9,61
Toplam:	120	79	21	73,75	61	▲ 64,73	▲ 60,03	▲ 35,63

Soru No: 123456789012345678901234567890

TYT Türkçe	Dc a cD BECDADA AcaEdadB
Cevap Anahtarı	B
TYT Sosyal	ECDD eDDB eBDABEDecbaEDC
Cevap Anahtarı	B
TYT Matematik	B DcbDcBDcDCBCDEB bBEdABBADAEE
Cevap Anahtarı	B
TYT Fen	DCABCBAcBaEBDBcEeEDBCCECEEDC
Cevap Anahtarı	B

BİLGİ SARMAL 11.SINIF 1.DENEME

DERSLERE GÖRE BAŞARI ANALİZİ

TYT Türkçe	S	D	Y	B%
Türkçe				
Edebiyat ve Toplum ilişkisi	1	0	1	0
Edebiyatın topluma ilişkisini belirler.	1	0	1	0
Parçadaki Cümlelerin İçerik ve Özellikleri	1	1	0	100
HİKAYE	9	4	3	44
Yazım Kuralları	3	0	0	0
Noktalama İşaretleri	2	1	1	50
Edebiyatın Sanat Akımlarıyla ilişkisi	3	0	0	0
Edebiyatın sanat akımlarıyla ilişkisini belirler.	3	0	0	0
Edebi Akımlar	7	1	1	14
Edebi akımları ve edebiyata yansımalarını bilir.	3	0	0	0
Anlatım Teknikleri	1	1	0	100
Düşünceyi Geliştirme Yolları	1	1	0	100
Sözcükte Anlam	2	2	0	100
Söz Öbeklerinde Anlam	1	1	0	100
Paragrafta Ana Düşünce (Ana Fikir)	2	1	1	50
Toplumcu gerçekçi hikâyelerin özelliklerini kavrar ve bu anlayışla eser veren yazarları bilir.	3	2	1	67
Modernist hikâyelerin özelliklerini kavrar ve bu anlayışla eser veren yazarları bilir.	1	0	1	0
TYT Sosyal				
Tarih-1				
XVII. yüzyılda değişen siyasi rekabet içerisinde Osmanlı Devleti'nin izlediği politikaları açıklar.	9	6	1	67
Denizcilik faaliyetlerinin içdenizlerden okyanuslara taşınmasının dünya siyasetine ve ticaretine etkilerini analiz eder.	1	1	0	100
Coğrafya-1				
Biyoçeşitlilik	4	1	3	25
Ekosistemler ve Madde Döngüleri	4	4	0	100
Su Ekosistemleri	2	2	0	100
Felsefe				
MÖ 6. Yüzyıl - MS 2. Yüzyıl Felsefesinin Ayırtıcı Nitelikleri	2	1	0	50
MÖ 6. Yüzyıl - MS 2. Yüzyıl Filozoflarının Felsefi Görüşleri	2	1	1	50
Felsefenin Ortaya Çıkışı	1	1	0	100
Din Kül. ve Ahl. Bil.				
Dünya ve Ahiret	5	0	0	0
TYT Matematik				
Matematik-1				
Yönlü açığı açıklar.	1	1	0	100
Trigonometrik fonksiyonları birim çember yardımıyla açıklar.	28	21	5	75
Kosinüs teoremiyle ilgili problemler çözer.	1	1	0	100
TYT Fen				
Fizik				
Vektörlerin Özellikleri ve Bileşke Vektör	6	5	1	83
Bağıl Hareket	4	4	0	100
Kimya				
Atomun Kuantum Modeli	6	5	1	83
Periyodik Özellikler	1	1	0	100
Periyodik Sistem ve Elektron Dizilimleri	3	1	2	33
Biyoloji				
Sinir Doku	4	4	0	100
Sinir Sistemi	1	1	0	100
Beyin	4	4	0	100
Çevresel Sinir Sistemi	1	1	0	100

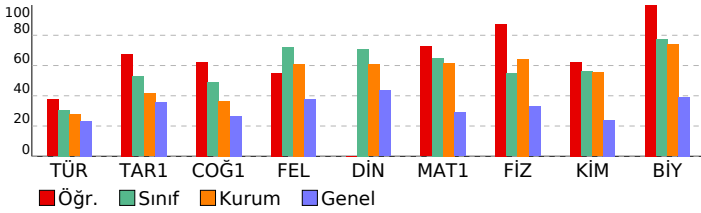

SINAV SONUÇ BELGESİ

AĞRI / AĞRI MERKEZ / AĞRI HÜSEYİN CELAL YARDIMCI FEN LİSESİ

Öğrenci	Numara	Sınıf
EVİN İŞLER	1227	11D

Puan Türü	Puan	Genel Ort.	Dereceler				
			Snf	Kurum	İlçe	İl	Genel
TYT	▲ 330,557	248,570	16	49	49	49	1185
Puanı Hesaplanan:			113	113	113	113	10379
Katılımlar:			28	113	113	113	10379

Ders	Soru	Doğru	Yanlış	Net	Başarı %	Sınıf Ort.	Kurum Ort.	Genel Ort.
Türkçe	30	10	12	7,00	23	▼ 9,13	▼ 8,31	▲ 6,97
Tarih-1	10	4	3	3,25	33	▼ 5,28	▼ 4,15	▼ 3,60
Coğrafya-1	10	3	0	3,00	30	▼ 4,89	▼ 3,65	▲ 2,66
Felsefe	5	3	2	2,50	50	▼ 3,60	▼ 3,05	▲ 1,90
Din Kül. ve Ahl. Bil.	5	4	1	3,75	75	▲ 3,54	▲ 3,04	▲ 2,17
TYT Sosyal	30	14	6	12,50	42	▼ 17,31	▼ 13,89	▲ 10,34
Matematik-1	30	23	3	22,25	74	▲ 19,52	▲ 18,50	▲ 8,72
Fizik	10	4	2	3,50	35	▼ 5,46	▼ 6,42	▲ 3,28
Kimya	10	9	1	8,75	88	▲ 5,59	▲ 5,53	▲ 2,40
Biyoloji	10	9	1	8,75	88	▲ 7,71	▲ 7,38	▲ 3,93
TYT Fen	30	22	4	21,00	70	▲ 18,77	▲ 19,33	▲ 9,61
Toplam:	120	69	25	62,75	52	▼ 64,73	▲ 60,03	▲ 35,63

Soru No: 123456789012345678901234567890

TYT Türkçe	Bdaa D DbdacbCDADA cA dCac
Cevap Anahtarı	B DBCCBCDEADDEBCECDADAAEAEAECECB
TYT Sosyal	EbDDde D B E D DbDCcdEACA
Cevap Anahtarı	B ECDDACDDBECBDABEDEDDEDCBBEACA
TYT Matematik	B DCAD BD c BCDEBDBEEbBeADAEE
Cevap Anahtarı	B BDCADBBADACBCDEBDBEEAABBADAEE
TYT Fen	CAcC A bBEBcBAECEDBCeBcEEEDC
Cevap Anahtarı	B DCABCABCCBEbDBAECEDEBCEEEEDC

BİLGİ SARMAL 11.SINIF 1.DENEME

DERSLERE GÖRE BAŞARI ANALİZİ

TYT Türkçe		S	D	Y	B%
Türkçe		1	0	1	0
Edebiyat ve Toplum ilişkisi		1	0	1	0
Edebiyatın topluma ilişkisini belirler.		1	0	1	0
Parçadaki Cümlelerin İçerik ve Özellikleri		1	0	1	0
HİKÂYE		9	3	2	33
Yazım Kuralları		3	0	2	0
Noktalama İşaretleri		2	0	2	0
Edebiyatın Sanat Akımlarıyla ilişkisi		3	1	2	33
Edebiyatın sanat akımlarıyla ilişkisini belirler.		3	1	2	33
Edebi Akımlar		7	2	2	29
Edebi akımları ve edebiyata yansımalarını bilir.		3	1	2	33
Anlatım Teknikleri		1	0	1	0
Düşünceyi Geliştirme Yolları		1	0	1	0
Sözcükte Anlam		2	1	1	50
Söz Öbeklerinde Anlam		1	1	0	100
Paragrafta Ana Düşünce (Ana Fikir)		2	2	0	100
Toplumcu gerçekçi hikâyelerin özelliklerini kavrar ve bu anlayışla eser veren yazarları bilir.		3	2	1	67
Modernist hikâyelerin özelliklerini kavrar ve bu anlayışla eser veren yazarları bilir.		1	0	1	0
TYT Sosyal		1	1	0	100
Tarih-1		9	3	3	33
XVII. yüzyılda değişen siyasi rekabet içerisinde Osmanlı Devleti'nin izlediği politikaları açıklar.		1	1	0	100
Denizcilik faaliyetlerinin içdenizlerden okyanuslara taşınmasının dünya siyasetine ve ticaretine etkilerini analiz eder.		1	1	0	100
Coğrafya-1		4	1	0	25
Biyocoğrafyilik		4	1	0	25
Ekosistemler ve Madde Döngüleri		4	1	0	25
Su Ekosistemleri		2	1	0	50
Felsefe		2	1	1	50
MÖ 6. Yüzyıl - MS 2. Yüzyıl Felsefesinin Ayırtıcı Nitelikleri		2	1	1	50
MÖ 6. Yüzyıl - MS 2. Yüzyıl Filozoflarının Felsefi Görüşleri		2	2	0	100
Felsefenin Ortaya Çıkışı		1	0	1	0
Din Kül. ve Ahl. Bil.		5	4	1	80
Dünya ve Ahiret		5	4	1	80
TYT Matematik		1	1	0	100
Matematik-1		28	22	2	79
Yönlü açığı açıklar.		1	1	0	100
Trigonometrik fonksiyonları birim çember yardımıyla açıklar.		28	22	2	79
Kosinüs teoremiyle ilgili problemler çözer.		1	0	1	0
TYT Fen		4	3	1	75
Fizik		6	2	2	33
Vektörlerin Özellikleri ve Bileşke Vektör		4	2	0	50
Bağıl Hareket		3	3	0	100
Kimya		6	5	1	83
Atomun Kuantum Modeli		1	1	0	100
Periyodik Özellikler		3	3	0	100
Periyodik Sistem ve Elektron Dizilimleri		4	4	0	100
Biyoloji		1	1	0	100
Sinir Doku		4	3	1	75
Sinir Sistemi		1	1	0	100
Beyin		4	3	1	75
Çevresel Sinir Sistemi		1	1	0	100

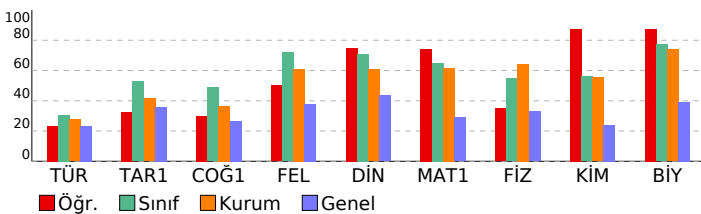

SINAV SONUÇ BELGESİ

AĞRI / AĞRI MERKEZ / AĞRI HÜSEYİN CELAL YARDIMCI FEN LİSESİ

Öğrenci	Numara	Sınıf
EYÜP IŞIK	1234	11D

Puan Türü	Puan	Genel Ort.	Dereceler				
			Snf	Kurum	İlçe	İl	Genel
TYT	▲ 383,988	248,570	6	17	17	17	225
Puanı Hesaplanan:			113	113	113	113	10379
Katılımlar:			28	113	113	113	10379

Ders	Soru	Doğru	Yanlış	Net	Başarı %	Sınıf Ort.	Kurum Ort.	Genel Ort.
Türkçe	30	12	14	8,50	28	▼ 9,13	▲ 8,31	▲ 6,97
Tarih-1	10	7	1	6,75	68	▲ 5,28	▲ 4,15	▲ 3,60
Coğrafya-1	10	6	4	5,00	50	▲ 4,89	▲ 3,65	▲ 2,66
Felsefe	5	5	0	5,00	100	▲ 3,60	▲ 3,05	▲ 1,90
Din Kül. ve Ahl. Bil.	5	5	0	5,00	100	▲ 3,54	▲ 3,04	▲ 2,17
TYT Sosyal	30	23	5	21,75	73	▲ 17,31	▲ 13,89	▲ 10,34
Matematik-1	30	23	2	22,50	75	▲ 19,52	▲ 18,50	▲ 8,72
Fizik	10	9	0	9,00	90	▲ 5,46	▲ 6,42	▲ 3,28
Kimya	10	9	1	8,75	88	▲ 5,59	▲ 5,53	▲ 2,40
Biyoloji	10	10	0	10,00	100	▲ 7,71	▲ 7,38	▲ 3,93
TYT Fen	30	28	1	27,75	93	▲ 18,77	▲ 19,33	▲ 9,61
Toplam:	120	86	22	80,50	67	▲ 64,73	▲ 60,03	▲ 35,63

Soru No: 123456789012345678901234567890

TYT Türkçe	CdDeBaBaba DcAcBcCeADA eEAbEC
Cevap Anahtarı	A CBDBCCBCDEADDEBECADAAEAEEAEEC
TYT Sosyal	B ECDD CbDcCeBDABEDbCBDEDCABEA
Cevap Anahtarı	A BEECDDACDDDECBDBABEDECBDDEDCABEA
TYT Matematik	EEB DCADBBD DCBCDEB BEdAB AeA
Cevap Anahtarı	A EEBBDCADBBDADCBCEBDBEEABBADA
TYT Fen	CC CABCBABcDBEBDBAECDCBCECEEEE
Cevap Anahtarı	A CCDCABCBAEBDBEBDBAECDCBCECEEEE

BİLGİ SARMAL 11.SINIF 1.DENEME

DERSLERE GÖRE BAŞARI ANALİZİ

TYT Türkçe	S	D	Y	B%
Türkçe				
Edebiyat ve Toplum ilişkisi	1	1	0	100
Edebiyatın topluma ilişkisini belirler.	1	1	0	100
Parçadaki Cümlelerin İçerik ve Özellikleri	1	0	1	0
HİKÂYE	9	5	2	56
Yazım Kuralları	3	0	3	0
Noktalama İşaretleri	2	1	1	50
Edebiyatın Sanat Akımlarıyla ilişkisi	3	1	2	33
Edebiyatın sanat akımlarıyla ilişkisini belirler.	3	1	2	33
Edebi Akımlar	7	1	4	14
Edebi akımları ve edebiyata yansımalarını bilir.	3	1	2	33
Anlatım Teknikleri	1	0	1	0
Düşünceyi Geliştirme Yolları	1	0	1	0
Sözcükte Anlam	2	1	1	50
Söz Öbeklerinde Anlam	1	0	1	0
Paragrafta Ana Düşünce (Ana Fikir)	2	2	0	100
Toplumcu gerçekçi hikâyelerin özelliklerini kavrar ve bu anlayışla eser veren yazarları bilir.	3	3	0	100
Modernist hikâyelerin özelliklerini kavrar ve bu anlayışla eser veren yazarları bilir.	1	1	0	100

TYT Sosyal	S	D	Y	B%
Tarih-1				
XVII. yüzyılda değişen siyasi rekabet içerisinde Osmanlı Devleti'nin izlediği politikaları açıklar.	9	6	1	67
Denizcilik faaliyetlerinin içdenizlerden okyanuslara taşınmasının dünya siyasetine ve ticaretine etkilerini analiz eder.	1	1	0	100
Coğrafya-1				
Biyocoğrafyilik	4	1	3	25
Ekosistemler ve Madde Döngüleri	4	4	0	100
Su Ekosistemleri	2	1	1	50
Felsefe				
MÖ 6. Yüzyıl - MS 2. Yüzyıl Felsefesinin Ayırtıcı Nitelikleri	2	2	0	100
MÖ 6. Yüzyıl - MS 2. Yüzyıl Filozoflarının Felsefi Görüşleri	2	2	0	100
Felsefenin Ortaya Çıkışı	1	1	0	100
Din Kül. ve Ahl. Bil.				
Dünya ve Ahiret	5	5	0	100

TYT Matematik	S	D	Y	B%
Matematik-1				
Yönlü açığı açıklar.	1	1	0	100
Trigonometrik fonksiyonları birim çember yardımıyla açıklar.	28	22	2	79
Kosinüs teoremiyle ilgili problemler çözer.	1	0	0	0

TYT Fen	S	D	Y	B%
Fizik				
Vektörlerin Özellikleri ve Bileşke Vektör	6	5	0	83
Bağıl Hareket	4	4	0	100
Kimya				
Atomun Kuantum Modeli	6	5	1	83
Periyodik Özellikler	1	1	0	100
Periyodik Sistem ve Elektron Dizilimleri	3	3	0	100
Biyoloji				
Sinir Doku	4	4	0	100
Sinir Sistemi	1	1	0	100
Beyin	4	4	0	100
Çevresel Sinir Sistemi	1	1	0	100

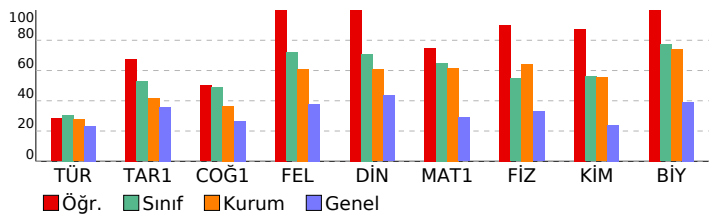

SINAV SONUÇ BELGESİ								BİLGİ SARMAL 11.SINIF 1.DENEME								
AĞRI / AĞRI MERKEZ / AĞRI HÜSEYİN CELAL YARDIMCI FEN LİSESİ								DERSLERE GÖRE BAŞARI ANALİZİ								
Öğrenci				Numara		Sınıf										
FATİH TURSUN				1229		11D										
Puan Türü	Puan	Genel Ort.	Dereceler					Genel								
			Snf	Kurum	İlçe	İl	Genel									
TYT	▲ 337,420	248,570	14	43	43	43	1021									
Puanı Hesaplanan:			113	113	113	113	10379									
Katılımlar:			28	113	113	113	10379									

Ders	Soru	Doğru	Yanlış	Net	Başarı %	Sınıf Ort.	Kurum Ort.	Genel Ort.
Türkçe	30	8	8	6,00	20	▼ 9,13	▼ 8,31	▼ 6,97
Tarih-1	10	6	1	5,75	58	▲ 5,28	▲ 4,15	▲ 3,60
Coğrafya-1	10	4	1	3,75	38	▼ 4,89	▲ 3,65	▲ 2,66
Felsefe	5	3	1	2,75	55	▼ 3,60	▼ 3,05	▲ 1,90
Din Kül. ve Ahl. Bil.	5	3	0	3,00	60	▼ 3,54	▼ 3,04	▲ 2,17
TYT Sosyal	30	16	3	15,25	51	▼ 17,31	▲ 13,89	▲ 10,34
Matematik-1	30	24	2	23,50	78	▲ 19,52	▲ 18,50	▲ 8,72
Fizik	10	6	3	5,25	53	▼ 5,46	▼ 6,42	▲ 3,28
Kimya	10	6	4	5,00	50	▼ 5,59	▼ 5,53	▲ 2,40
Biyoloji	10	10	0	10,00	100	▲ 7,71	▲ 7,38	▲ 3,93
TYT Fen	30	22	7	20,25	68	▲ 18,77	▲ 19,33	▲ 9,61
Toplam:	120	70	20	65,00	54	▲ 64,73	▲ 60,03	▲ 35,63

Soru No	123456789012345678901234567890
TYT Türkçe	Baac cbCDADb EA Cba
Cevap Anahtarı	B DBCCBCEADDEDBECDADAAEAEAECCB
TYT Sosyal	ECDD Ca B BDAAE DEaC ACA
Cevap Anahtarı	B ECDDACDBECBDABEDEDDEDCBBEACA
TYT Matematik	BBD CAD B DCBCDEB BEEABeADAEE
Cevap Anahtarı	B BBD CADBBADBCBCEBDBEEABBADAEE
TYT Fen	CABCeAaCaBEbDBcbedDBCEEECEEDC
Cevap Anahtarı	B DCABCBA BCCBEbDBAECEDBCEEECEEDC

TYT Türkçe	S	D	Y	B%
Türkçe				
Edebiyat ve Toplum ilişkisi	1	0	1	0
Edebiyatın topluma ilişkisini belirler.	1	0	1	0
Parçadaki Cümlelerin İçerik ve Özellikleri	1	0	1	0
HİKÂYE	9	3	1	33
Yazım Kuralları	3	0	1	0
Noktalama İşaretleri	2	0	1	0
Edebiyatın Sanat Akımlarıyla ilişkisi	3	0	1	0
Edebiyatın sanat akımlarıyla ilişkisini belirler.	3	0	1	0
Edebi Akımlar	7	0	1	0
Edebi akımları ve edebiyata yansımalarını bilir.	3	0	1	0
Anlatım Teknikleri	1	0	1	0
Düşünceyi Geliştirme Yolları	1	0	1	0
Sözcükte Anlam	2	1	1	50
Söz Öbeklerinde Anlam	1	1	0	100
Paragrafta Ana Düşünce (Ana Fikir)	2	2	0	100
Toplumcu gerçekçi hikâyelerin özelliklerini kavrar ve bu anlayışla eser veren yazarları bilir.	3	1	1	33
Modernist hikâyelerin özelliklerini kavrar ve bu anlayışla eser veren yazarları bilir.	1	1	0	100
TYT Sosyal				
Tarih-1				
XVII. yüzyılda değişen siyasi rekabet içerisinde Osmanlı Devleti'nin izlediği politikaları açıklar.	9	6	1	67
Denizcilik faaliyetlerinin içdenizlerden okyanuslara taşınmasının dünya siyasetine ve ticaretine etkilerini analiz eder.	1	0	0	0
Coğrafya-1				
Biyoçeşitlilik	4	0	0	0
Ekosistemler ve Madde Döngüleri	4	3	1	75
Su Ekosistemleri	2	1	0	50
Felsefe				
MÖ 6. Yüzyıl - MS 2. Yüzyıl Felsefesinin Ayırtıcı Nitelikleri	2	1	0	50
MÖ 6. Yüzyıl - MS 2. Yüzyıl Filozoflarının Felsefi Görüşleri	2	1	1	50
Felsefenin Ortaya Çıkışı	1	1	0	100
Din Kül. ve Ahl. Bil.				
Dünya ve Ahiret	5	3	0	60
TYT Matematik				
Matematik-1				
Yönlü açığı açıklar.	1	1	0	100
Trigonometrik fonksiyonları birim çember yardımıyla açıklar.	28	23	1	82
Kosinüs teoremiyle ilgili problemler çözer.	1	0	1	0
TYT Fen				
Fizik				
Vektörlerin Özellikleri ve Bileşke Vektör	6	4	1	67
Bağıl Hareket	4	2	2	50
Kimya				
Atomun Kuantum Modeli	6	5	1	83
Periyodik Özellikler	1	1	0	100
Periyodik Sistem ve Elektron Dizilimleri	3	0	3	0
Biyoloji				
Sinir Doku	4	4	0	100
Sinir Sistemi	1	1	0	100
Beyin	4	4	0	100
Çevresel Sinir Sistemi	1	1	0	100

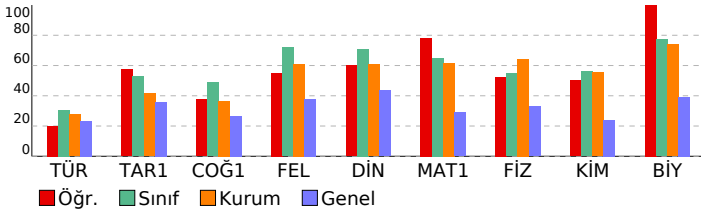

SINAV SONUÇ BELGESİ

AĞRI / AĞRI MERKEZ / AĞRI HÜSEYİN CELAL YARDIMCI FEN LİSESİ

Öğrenci	Numara	Sınıf
FURKAN AKTAŞ	1228	11D

Puan Türü	Puan	Genel Ort.	Dereceler				
			Snf	Kurum	İlçe	İl	Genel
TYT	▲ 252,767	248,570	28	105	105	105	4666
Puanı Hesaplanan:			113	113	113	10379	
Katılımlar:			28	113	113	113	10379

Ders	Soru	Doğru	Yanlış	Net	Başarı %	Sınıf Ort.	Kurum Ort.	Genel Ort.
Türkçe	30	7	2	6,50	22	▼ 9,13	▼ 8,31	▼ 6,97
Tarih-1	10	2	2	1,50	15	▼ 5,28	▼ 4,15	▼ 3,60
Coğrafya-1	10	7	2	6,50	65	▲ 4,89	▲ 3,65	▲ 2,66
Felsefe	5	0	0	0,00	0	▼ 3,60	▼ 3,05	▼ 1,90
Din Kül. ve Ahl. Bil.	5	0	0	0,00	0	▼ 3,54	▼ 3,04	▼ 2,17
TYT Sosyal	30	9	4	8,00	27	▼ 17,31	▼ 13,89	▼ 10,34
Matematik-1	30	14	5	12,75	43	▼ 19,52	▼ 18,50	▲ 8,72
Fizik	10	7	1	6,75	68	▲ 5,46	▲ 6,42	▲ 3,28
Kimya	10	0	0	0,00	0	▼ 5,59	▼ 5,53	▼ 2,40
Biyoloji	10	3	0	3,00	30	▼ 7,71	▼ 7,38	▼ 3,93
TYT Fen	30	10	1	9,75	33	▼ 18,77	▼ 19,33	▲ 9,61
Toplam:	120	40	12	37,00	31	▼ 64,73	▼ 60,03	▲ 35,63

Soru No: 123456789012345678901234567890

TYT Türkçe	Baa E BE AE C
Cevap Anahtarı	A CBDBCCBCEADDEDBECDADAAEEAEAECC
TYT Sosyal	d DD a D bBDABEDb
Cevap Anahtarı	A BEECDDACDDDECBDBABEDECBDDECABEA
TYT Matematik	EdB D ADBBD C B DBEdbe Ae
Cevap Anahtarı	A EEBBDCADBBDADCBCEBDBDEEABBADA
TYT Fen	CC CAeCBA DC C
Cevap Anahtarı	A CCDCABCBAEBEBDBAECDCBCECEEEE

BİLGİ SARMAL 11.SINIF 1.DENEME

DERSLERE GÖRE BAŞARI ANALİZİ

TYT Türkçe		S	D	Y	B%
Türkçe		1	0	0	0
Edebiyat ve Toplum ilişkisi		1	0	0	0
Edebiyatın topluma ilişkisini belirler.		1	0	0	0
Parçadaki Cümlelerin İçerik ve Özellikleri		1	0	0	0
HİKÂYE		9	3	0	33
Yazım Kuralları		3	1	1	33
Noktalama İşaretleri		2	0	1	0
Edebiyatın Sanat Akımlarıyla ilişkisi		3	0	0	0
Edebiyatın sanat akımlarıyla ilişkisini belirler.		3	0	0	0
Edebi Akımlar		7	0	0	0
Edebi akımları ve edebiyata yansımalarını bilir.		3	0	0	0
Anlatım Teknikleri		1	1	0	100
Düşünceyi Geliştirme Yolları		1	1	0	100
Sözcükte Anlam		2	1	0	50
Söz Öbeklerinde Anlam		1	0	0	0
Paragrafta Ana Düşünce (Ana Fikir)		2	1	0	50
Toplumcu gerçekçi hikâyelerin özelliklerini kavrar ve bu anlayışla eser veren yazarları bilir.		3	0	0	0
Modernist hikâyelerin özelliklerini kavrar ve bu anlayışla eser veren yazarları bilir.		1	0	0	0
TYT Sosyal					
Tarih-1					
XVII. yüzyılda değişen siyasi rekabet içerisinde Osmanlı Devleti'nin izlediği politikaları açıklar.		9	2	2	22
Denizcilik faaliyetlerinin içdenizlerden okyanuslara taşınmasının dünya siyasetine ve ticaretine etkilerini analiz eder.		1	0	0	0
Coğrafya-1					
Biyocoğrafya		4	2	1	50
Ekosistemler ve Madde Döngüleri		4	4	0	100
Su Ekosistemleri		2	1	1	50
Felsefe					
MÖ 6. Yüzyıl - MS 2. Yüzyıl Felsefesinin Ayırtıcı Nitelikleri		2	0	0	0
MÖ 6. Yüzyıl - MS 2. Yüzyıl Filozoflarının Felsefi Görüşleri		2	0	0	0
Felsefenin Ortaya Çıkışı		1	0	0	0
Din Kül. ve Ahl. Bil.					
Dünya ve Ahiret		5	0	0	0
TYT Matematik					
Matematik-1					
Yönlü açığı açıklar.		1	1	0	100
Trigonometrik fonksiyonları birim çember yardımıyla açıklar.		28	13	5	46
Kosinüs teoremiyle ilgili problemler çözer.		1	0	0	0
TYT Fen					
Fizik					
Vektörlerin Özellikleri ve Bileşke Vektör		6	4	1	67
Bağıl Hareket		4	3	0	75
Kimya					
Atomun Kuantum Modeli		6	0	0	0
Periyodik Özellikler		1	0	0	0
Periyodik Sistem ve Elektron Dizilimleri		3	0	0	0
Biyoloji					
Sinir Doku		4	3	0	75
Sinir Sistemi		1	0	0	0
Beyin		4	0	0	0
Çevresel Sinir Sistemi		1	0	0	0

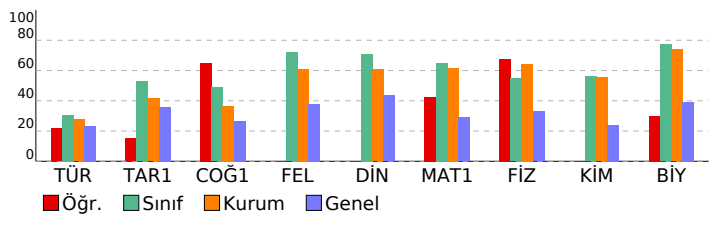

SINAV SONUÇ BELGESİ

AĞRI / AĞRI MERKEZ / AĞRI HÜSEYİN CELAL YARDIMCI FEN LİSESİ

Öğrenci	Numara	Sınıf
GÜLSEN ŞİMŞEK	1239	11D

Puan Türü	Puan	Genel Ort.	Dereceler				
			Snf	Kurum	İlçe	İl	Genel
TYT	▲ 433,713	248,570	1	2	2	2	33
Puanı Hesaplanan:			113	113	113	113	10379
Katılımlar:			28	113	113	113	10379

Ders	Soru	Doğru	Yanlış	Net	Başarı %	Sınıf Ort.	Kurum Ort.	Genel Ort.
Türkçe	30	20	7	18,25	61	▲ 9,13	▲ 8,31	▲ 6,97
Tarih-1	10	8	1	7,75	78	▲ 5,28	▲ 4,15	▲ 3,60
Coğrafya-1	10	9	0	9,00	90	▲ 4,89	▲ 3,65	▲ 2,66
Felsefe	5	5	0	5,00	100	▲ 3,60	▲ 3,05	▲ 1,90
Din Kül. ve Ahl. Bil.	5	4	1	3,75	75	▲ 3,54	▲ 3,04	▲ 2,17
TYT Sosyal	30	26	2	25,50	85	▲ 17,31	▲ 13,89	▲ 10,34
Matematik-1	30	29	1	28,75	96	▲ 19,52	▲ 18,50	▲ 8,72
Fizik	10	8	2	7,50	75	▲ 5,46	▲ 6,42	▲ 3,28
Kimya	10	8	2	7,50	75	▲ 5,59	▲ 5,53	▲ 2,40
Biyoloji	10	10	0	10,00	100	▲ 7,71	▲ 7,38	▲ 3,93
TYT Fen	30	26	4	25,00	83	▲ 18,77	▲ 19,33	▲ 9,61
Toplam:	120	101	14	97,50	81	▲ 64,73	▲ 60,03	▲ 35,63

Soru No: 123456789012345678901234567890

TYT Türkçe	CaDBCACBCDEcDD DB CDbDA bAEAbdC
Cevap Anahtarı	A CBDBCCBCDEADDEBECADAAEAEAEEC
TYT Sosyal	BaECDD CDDD CBDABEDECBEDECAeEA
Cevap Anahtarı	A BEECDDACDDDECBABEDECBEDECABEA
TYT Matematik	EEBcDCADBBADCBCEBDDBEAEABBADA
Cevap Anahtarı	A EEBBDCADBBADCBCEBDDBEAEABBADA
TYT Fen	CCDCAdCeABEDBEcBAbCDBCCECEEEE
Cevap Anahtarı	A CCDCABCABEDBEcBAbCDBCCECEEEE

BİLGİ SARMAL 11.SINIF 1.DENEME

DERSLERE GÖRE BAŞARI ANALİZİ

TYT Türkçe	S	D	Y	B%
Türkçe	1	1	0	100
Edebiyat ve Toplum ilişkisi	1	1	0	100
Edebiyatın topluma ilişkisini belirler.	1	1	0	100
Parçadaki Cümlelerin İçerik ve Özellikleri	1	0	1	0
HİKÂYE	9	5	3	56
Yazım Kuralları	3	2	0	67
Noktalama İşaretleri	2	1	1	50
Edebiyatın Sanat Akımlarıyla ilişkisi	3	3	0	100
Edebiyatın sanat akımlarıyla ilişkisini belirler.	3	3	0	100
Edebi Akımlar	7	6	1	86
Edebi akımları ve edebiyata yansımalarını bilir.	3	3	0	100
Anlatım Teknikleri	1	1	0	100
Düşünceyi Geliştirme Yolları	1	1	0	100
Sözcükte Anlam	2	1	0	50
Söz Öbeklerinde Anlam	1	1	0	100
Paragrafta Ana Düşünce (Ana Fikir)	2	1	1	50
Toplumcu gerçekçi hikâyelerin özelliklerini kavrar ve bu anlayışla eser veren yazarları bilir.	3	2	1	67
Modernist hikâyelerin özelliklerini kavrar ve bu anlayışla eser veren yazarları bilir.	1	1	0	100
TYT Sosyal	9	7	1	78
Tarih-1	9	7	1	78
XVII. yüzyılda değişen siyasi rekabet içerisinde Osmanlı Devleti'nin izlediği politikaları açıklar.	1	1	0	100
Denizcilik faaliyetlerinin içdenizlerden okyanuslara taşınmasının dünya siyasetine ve ticaretine etkilerini analiz eder.	1	1	0	100
Coğrafya-1	4	3	0	75
Biyoçeşitlilik	4	4	0	100
Ekosistemler ve Madde Döngüleri	4	4	0	100
Su Ekosistemleri	2	2	0	100
Felsefe	2	2	0	100
MÖ 6. Yüzyıl - MS 2. Yüzyıl Felsefesinin Ayırtıcı Nitelikleri	2	2	0	100
MÖ 6. Yüzyıl - MS 2. Yüzyıl Filozoflarının Felsefi Görüşleri	2	2	0	100
Felsefenin Ortaya Çıkışı	1	1	0	100
Din Kül. ve Ahl. Bil.	5	4	1	80
Dünya ve Ahiret	5	4	1	80
TYT Matematik	1	1	0	100
Matematik-1	1	1	0	100
Yönlü açığı açıklar.	28	27	1	96
Trigonometrik fonksiyonları birim çember yardımıyla açıklar.	1	1	0	100
Kosinüs teoremiyle ilgili problemler çözer.	1	1	0	100
TYT Fen	6	5	1	83
Fizik	6	5	1	83
Vektörlerin Özellikleri ve Bileşke Vektör	4	3	1	75
Bağıl Hareket	3	2	1	67
Kimya	6	5	1	83
Atomun Kuantum Modeli	1	1	0	100
Periyodik Özellikler	3	2	1	67
Periyodik Sistem ve Elektron Dizilimleri	4	4	0	100
Biyoloji	4	4	0	100
Sinir Doku	1	1	0	100
Sinir Sistemi	4	4	0	100
Beyin	1	1	0	100
Çevresel Sinir Sistemi	1	1	0	100

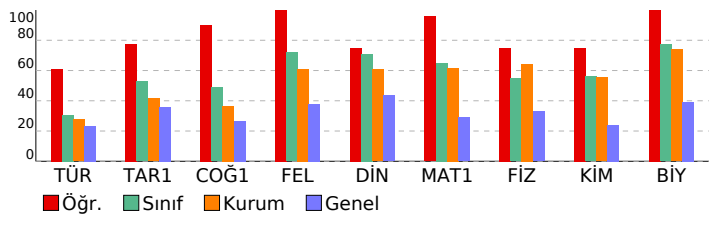

SINAV SONUÇ BELGESİ

AĞRI / AĞRI MERKEZ / AĞRI HÜSEYİN CELAL YARDIMCI FEN LİSESİ

Öğrenci	Numara	Sınıf
HAYRUNNİSA ESİM	1218	11D

Puan Türü	Puan	Genel Ort.	Dereceler				
			Snf	Kurum	İlçe	İl	Genel
TYT	▲ 281,174	248,570	24	90	90	90	3099
Puanı Hesaplanan:			113	113	113	113	10379
Katılımlar:			28	113	113	113	10379

Ders	Soru	Doğru	Yanlış	Net	Başarı %	Sınıf Ort.	Kurum Ort.	Genel Ort.
Türkçe	30	13	14	9,50	32	▲ 9,13	▲ 8,31	▲ 6,97
Tarih-1	10	6	2	5,50	55	▲ 5,28	▲ 4,15	▲ 3,60
Coğrafya-1	10	3	6	1,50	15	▼ 4,89	▼ 3,65	▼ 2,66
Felsefe	5	5	0	5,00	100	▲ 3,60	▲ 3,05	▲ 1,90
Din Kül. ve Ahl. Bil.	5	4	1	3,75	75	▲ 3,54	▲ 3,04	▲ 2,17
TYT Sosyal	30	18	9	15,75	53	▼ 17,31	▲ 13,89	▲ 10,34
Matematik-1	30	8	10	5,50	18	▼ 19,52	▼ 18,50	▼ 8,72
Fizik	10	5	5	3,75	38	▼ 5,46	▼ 6,42	▲ 3,28
Kimya	10	5	3	4,25	43	▼ 5,59	▼ 5,53	▲ 2,40
Biyoloji	10	8	1	7,75	78	▲ 7,71	▲ 7,38	▲ 3,93
TYT Fen	30	18	9	15,75	53	▼ 18,77	▼ 19,33	▲ 9,61
Toplam:	120	57	42	46,50	39	▼ 64,73	▼ 60,03	▲ 35,63

Soru No: 123456789012345678901234567890

TYT Türkçe	bdaBaaBdDa bDbDcbCDADA bcAEdC
Cevap Anahtarı	A CBDBCCBDEADDEBECADAAEAEAEEC
TYT Sosyal	B EbDD CeDDcedeAdE bCBDEDCaEEA
Cevap Anahtarı	A BEECDDACDDDECBDBAEBEDECBEDECABEA
TYT Matematik	EEBBbaA ddDc aC Bc ed b
Cevap Anahtarı	A EEBBDCADBBDADCBCEBDBBEEABBADA
TYT Fen	deDcEbaaABbDBEacBA cCBCECEEE
Cevap Anahtarı	A CCDCABCBAEBEBDBAECDCBCECEEE

BİLGİ SARMAL 11.SINIF 1.DENEME

DERSLERE GÖRE BAŞARI ANALİZİ

TYT Türkçe	S	D	Y	B%
Türkçe				
Edebiyat ve Toplum ilişkisi	1	0	1	0
Edebiyatın topluma ilişkisini belirler.	1	0	1	0
Parçadaki Cümlelerin İçerik ve Özellikleri	1	0	1	0
HİKÂYE	9	4	3	44
Yazım Kuralları	3	0	3	0
Noktalama İşaretleri	2	1	1	50
Edebiyatın Sanat Akımlarıyla ilişkisi	3	3	0	100
Edebiyatın sanat akımlarıyla ilişkisini belirler.	3	3	0	100
Edebi Akımlar	7	3	3	43
Edebi akımları ve edebiyata yansımalarını bilir.	3	3	0	100
Anlatım Teknikleri	1	0	1	0
Düşünceyi Geliştirme Yolları	1	0	1	0
Sözcükte Anlam	2	1	1	50
Söz Öbeklerinde Anlam	1	1	0	100
Paragrafta Ana Düşünce (Ana Fikir)	2	2	0	100
Toplumcu gerçekçi hikâyelerin özelliklerini kavrar ve bu anlayışla eser veren yazarları bilir.	3	2	1	67
Modernist hikâyelerin özelliklerini kavrar ve bu anlayışla eser veren yazarları bilir.	1	0	1	0
TYT Sosyal				
Tarih-1				
XVII. yüzyılda değişen siyasi rekabet içerisinde Osmanlı Devleti'nin izlediği politikaları açıklar.	9	5	2	56
Denizcilik faaliyetlerinin içdenizlerden okyanuslara taşınmasının dünya siyasetine ve ticaretine etkilerini analiz eder.	1	1	0	100
Coğrafya-1				
Biyocoğrafilik	4	1	2	25
Ekosistemler ve Madde Döngüleri	4	1	3	25
Su Ekosistemleri	2	1	1	50
Felsefe				
MÖ 6. Yüzyıl - MS 2. Yüzyıl Felsefesinin Ayırtıcı Nitelikleri	2	2	0	100
MÖ 6. Yüzyıl - MS 2. Yüzyıl Filozoflarının Felsefi Görüşleri	2	2	0	100
Felsefenin Ortaya Çıkışı	1	1	0	100
Din Kül. ve Ahl. Bil.				
Dünya ve Ahiret	5	4	1	80
TYT Matematik				
Matematik-1				
Yönlü açığı açıklar.	1	1	0	100
Trigonometrik fonksiyonları birim çember yardımıyla açıklar.	28	7	10	25
Kosinüs teoremiyle ilgili problemler çözer.	1	0	0	0
TYT Fen				
Fizik				
Vektörlerin Özellikleri ve Bileşke Vektör	6	4	2	67
Bağıl Hareket	4	1	3	25
Kimya				
Atomun Kuantum Modeli	6	3	3	50
Periyodik Özellikler	1	1	0	100
Periyodik Sistem ve Elektron Dizilimleri	3	1	0	33
Biyoloji				
Sinir Doku	4	3	1	75
Sinir Sistemi	1	1	0	100
Beyin	4	4	0	100
Çevresel Sinir Sistemi	1	0	0	0

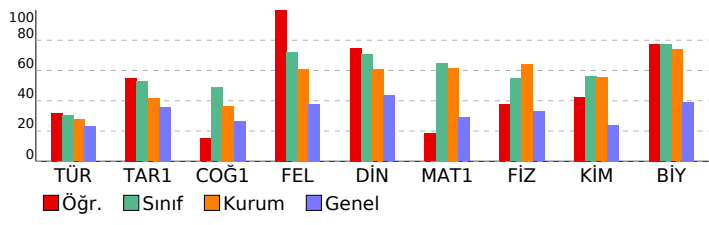

SINAV SONUÇ BELGESİ	BİLGİ SARMAL 11.SINIF 1.DENEME
AĞRI / AĞRI MERKEZ / AĞRI HÜSEYİN CELAL YARDIMCI FEN LİSESİ	DERSLERE GÖRE BAŞARI ANALİZİ

Öğrenci	Numara	Sınıf
M EREN TUTAR	1226	11D

Puan Türü	Puan	Genel Ort.	Dereceler				
			Snf	Kurum	İlçe	İl	Genel
TYT	▲ 360,514	248,570	9	30	30	30	530
Puanı Hesaplanan:			113	113	113	113	10379
Katılımlar:			28	113	113	113	10379

Ders	Soru	Doğru	Yanlış	Net	Başarı %	Sınıf Ort.	Kurum Ort.	Genel Ort.
Türkçe	30	10	7	8,25	28	▼ 9,13	▼ 8,31	▲ 6,97
Tarih-1	10	4	2	3,50	35	▼ 5,28	▼ 4,15	▼ 3,60
Coğrafya-1	10	4	0	4,00	40	▼ 4,89	▲ 3,65	▲ 2,66
Felsefe	5	5	0	5,00	100	▲ 3,60	▲ 3,05	▲ 1,90
Din Kül. ve Ahl. Bil.	5	2	1	1,75	35	▼ 3,54	▼ 3,04	▼ 2,17
TYT Sosyal	30	15	3	14,25	48	▼ 17,31	▲ 13,89	▲ 10,34
Matematik-1	30	28	1	27,75	93	▲ 19,52	▲ 18,50	▲ 8,72
Fizik	10	8	2	7,50	75	▲ 5,46	▲ 6,42	▲ 3,28
Kimya	10	8	2	7,50	75	▲ 5,59	▲ 5,53	▲ 2,40
Biyoloji	10	8	2	7,50	75	▼ 7,71	▲ 7,38	▲ 3,93
TYT Fen	30	24	6	22,50	75	▲ 18,77	▲ 19,33	▲ 9,61
Toplam:	120	77	17	72,75	61	▲ 64,73	▲ 60,03	▲ 35,63

Soru No	123456789012345678901234567890
---------	--------------------------------

TYT Türkçe	baD a C DE BabDADb A dC
Cevap Anahtarı	A CBDBCCBCDEADDEBECADAAEAEAEEC

TYT Sosyal	EbDD Ce D CB E CBDEDCa b
Cevap Anahtarı	A BEECDDACDDDECBDBABEDECDBEDCABEA

TYT Matematik	EEBBDCA DBBDADCBCEB DBEaABBADA
Cevap Anahtarı	A EEBBDCA DBBDADCBCEBDBEaABBADA

TYT Fen	CCDCaCbAdEDBEBcBdECeCBcBCEEEE
Cevap Anahtarı	A CCDCABCBAEBEBDBAECDCBCECEEEE

TYT Türkçe	S	D	Y	B%
Türkçe				
Edebiyat ve Toplum ilişkisi	1	0	1	0
Edebiyatın topluma ilişkisini belirler.	1	0	1	0
Parçadaki Cümlelerin İçerik ve Özellikleri	1	0	1	0
HİKÂYE	9	2	2	22
Yazım Kuralları	3	2	0	67
Noktalama İşaretleri	2	1	1	50
Edebiyatın Sanat Akımlarıyla ilişkisi	3	0	0	0
Edebiyatın sanat akımlarıyla ilişkisini belirler.	3	0	0	0
Edebi Akımlar	7	0	0	0
Edebi akımları ve edebiyata yansımalarını bilir.	3	0	0	0
Anlatım Teknikleri	1	1	0	100
Düşünceyi Geliştirme Yolları	1	1	0	100
Sözcükte Anlam	2	0	2	0
Söz Öbeklerinde Anlam	1	1	0	100
Paragrafta Ana Düşünce (Ana Fikir)	2	2	0	100
Toplumcu gerçekçi hikâyelerin özelliklerini kavrar ve bu anlayışla eser veren yazarları bilir.	3	1	2	33
Modernist hikâyelerin özelliklerini kavrar ve bu anlayışla eser veren yazarları bilir.	1	0	0	0

TYT Sosyal	S	D	Y	B%
Tarih-1				
XVII. yüzyılda değişen siyasi rekabet içerisinde Osmanlı Devleti'nin izlediği politikaları açıklar.	9	4	2	44
Denizcilik faaliyetlerinin içdenizlerden okyanuslara taşınmasının dünya siyasetine ve ticaretine etkilerini analiz eder.	1	0	0	0
Coğrafya-1				
Biyocoğrafya	4	2	0	50
Ekosistemler ve Madde Döngüleri	4	1	0	25
Su Ekosistemleri	2	1	0	50
Felsefe				
MÖ 6. Yüzyıl - MS 2. Yüzyıl Felsefesinin Ayırtıcı Nitelikleri	2	2	0	100
MÖ 6. Yüzyıl - MS 2. Yüzyıl Filozoflarının Felsefi Görüşleri	2	2	0	100
Felsefenin Ortaya Çıkışı	1	1	0	100
Din Kül. ve Ahl. Bil.				
Dünya ve Ahiret	5	2	1	40

TYT Matematik	S	D	Y	B%
Matematik-1				
Yönlü açığı açıklar.	1	1	0	100
Trigonometrik fonksiyonları birim çember yardımıyla açıklar.	28	26	1	93
Kosinüs teoremiyle ilgili problemler çözer.	1	1	0	100

TYT Fen	S	D	Y	B%
Fizik				
Vektörlerin Özellikleri ve Bileşke Vektör	6	5	1	83
Bağıl Hareket	4	3	1	75
Kimya				
Atomun Kuantum Modeli	6	5	1	83
Periyodik Özellikler	1	1	0	100
Periyodik Sistem ve Elektron Dizilimleri	3	2	1	67
Biyoloji				
Sinir Doku	4	2	2	50
Sinir Sistemi	1	1	0	100
Beyin	4	4	0	100
Çevresel Sinir Sistemi	1	1	0	100

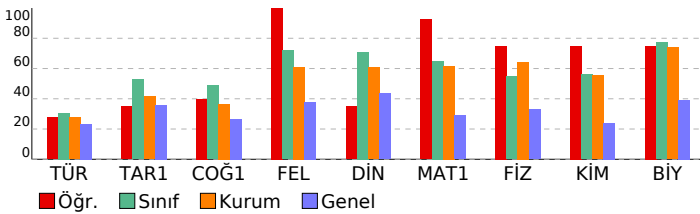

SINAV SONUÇ BELGESİ

AĞRI / AĞRI MERKEZ / AĞRI HÜSEYİN CELAL YARDIMCI FEN LİSESİ

Öğrenci	Numara	Sınıf
MEDİNE BEYAZIT	1219	11D

Puan Türü	Puan	Genel Ort.	Dereceler				
			Snf	Kurum	İlçe	İl	Genel
TYT	▲ 394,468	248,570	3	10	10	10	147
Puanı Hesaplanan:			113	113	113	113	10379
Katılımlar:			28	113	113	113	10379

Ders	Soru	Doğru	Yanlış	Net	Başarı %	Sınıf Ort.	Kurum Ort.	Genel Ort.
Türkçe	30	15	5	13,75	46	▲ 9,13	▲ 8,31	▲ 6,97
Tarih-1	10	6	0	6,00	60	▲ 5,28	▲ 4,15	▲ 3,60
Coğrafya-1	10	6	1	5,75	58	▲ 4,89	▲ 3,65	▲ 2,66
Felsefe	5	5	0	5,00	100	▲ 3,60	▲ 3,05	▲ 1,90
Din Kül. ve Ahl. Bil.	5	5	0	5,00	100	▲ 3,54	▲ 3,04	▲ 2,17
TYT Sosyal	30	22	1	21,75	73	▲ 17,31	▲ 13,89	▲ 10,34
Matematik-1	30	24	1	23,75	79	▲ 19,52	▲ 18,50	▲ 8,72
Fizik	10	7	3	6,25	63	▲ 5,46	▼ 6,42	▲ 3,28
Kimya	10	9	1	8,75	88	▲ 5,59	▲ 5,53	▲ 2,40
Biyoloji	10	10	0	10,00	100	▲ 7,71	▲ 7,38	▲ 3,93
TYT Fen	30	26	4	25,00	83	▲ 18,77	▲ 19,33	▲ 9,61
Toplam:	120	87	11	84,25	70	▲ 64,73	▲ 60,03	▲ 35,63

Soru No: 123456789012345678901234567890

TYT Türkçe	CeDBaa C DE BECDADA AdcC
Cevap Anahtarı	A CBDBCCBCDEADDEBECADAAEAEAEEC
TYT Sosyal	ECDD C DDE BDA E bCBDEDCABEA
Cevap Anahtarı	A BEECDDACDDDECBDAEBEDECBEDECABEA
TYT Matematik	EEB DbAD BD DCBCDEB BEEABBADA
Cevap Anahtarı	A EEBBDCADBBADCBCEBDBEEABBADA
TYT Fen	ChDCAdCBEBEDBEBcBAECDCBCECEEEE
Cevap Anahtarı	A CCDCABCBAEBEBDBAECDCBCECEEEE

BİLGİ SARMAL 11.SINIF 1.DENEME

DERSLERE GÖRE BAŞARI ANALİZİ

TYT Türkçe	S	D	Y	B%
Türkçe				
Edebiyat ve Toplum ilişkisi	1	1	0	100
Edebiyatın topluma ilişkisini belirler.	1	1	0	100
Parçadaki Cümlelerin İçerik ve Özellikleri	1	0	1	0
HİKÂYE	9	4	2	44
Yazım Kuralları	3	2	1	67
Noktalama İşaretleri	2	1	1	50
Edebiyatın Sanat Akımlarıyla ilişkisi	3	0	0	0
Edebiyatın sanat akımlarıyla ilişkisini belirler.	3	0	0	0
Edebi Akımlar	7	0	0	0
Edebi akımları ve edebiyata yansımalarını bilir.	3	0	0	0
Anlatım Teknikleri	1	1	0	100
Düşünceyi Geliştirme Yolları	1	1	0	100
Sözcükte Anlam	2	2	0	100
Söz Öbeklerinde Anlam	1	1	0	100
Paragrafta Ana Düşünce (Ana Fikir)	2	2	0	100
Toplumcu gerçekçi hikâyelerin özelliklerini kavrar ve bu anlayışla eser veren yazarları bilir.	3	2	1	67
Modernist hikâyelerin özelliklerini kavrar ve bu anlayışla eser veren yazarları bilir.	1	0	0	0
TYT Sosyal				
Tarih-1				
XVII. yüzyılda değişen siyasi rekabet içerisinde Osmanlı Devleti'nin izlediği politikaları açıklar.	9	5	0	56
Denizcilik faaliyetlerinin içdenizlerden okyanuslara taşınmasının dünya siyasetine ve ticaretine etkilerini analiz eder.	1	1	0	100
Coğrafya-1				
Biyoçeşitlilik	4	2	0	50
Ekosistemler ve Madde Döngüleri	4	3	0	75
Su Ekosistemleri	2	1	1	50
Felsefe				
MÖ 6. Yüzyıl - MS 2. Yüzyıl Felsefesinin Ayırtıcı Nitelikleri	2	2	0	100
MÖ 6. Yüzyıl - MS 2. Yüzyıl Filozoflarının Felsefi Görüşleri	2	2	0	100
Felsefenin Ortaya Çıkışı	1	1	0	100
Din Kül. ve Ahl. Bil.				
Dünya ve Ahiret	5	5	0	100
TYT Matematik				
Matematik-1				
Yönlü açığı açıklar.	1	1	0	100
Trigonometrik fonksiyonları birim çember yardımıyla açıklar.	28	22	1	79
Kosinüs teoremiyle ilgili problemler çözer.	1	1	0	100
TYT Fen				
Fizik				
Vektörlerin Özellikleri ve Bileşke Vektör	6	3	3	50
Bağıl Hareket	4	4	0	100
Kimya				
Atomun Kuantum Modeli	6	5	1	83
Periyodik Özellikler	1	1	0	100
Periyodik Sistem ve Elektron Dizilimleri	3	3	0	100
Biyoloji				
Sinir Doku	4	4	0	100
Sinir Sistemi	1	1	0	100
Beyin	4	4	0	100
Çevresel Sinir Sistemi	1	1	0	100

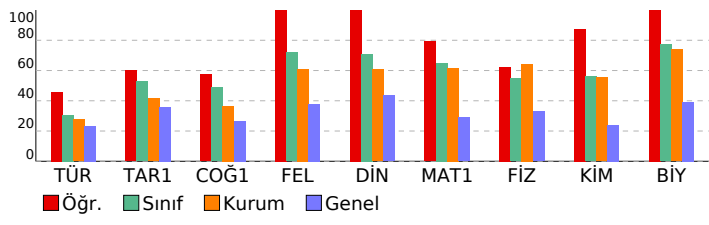

SINAV SONUÇ BELGESİ				BİLGİ SARMAL 11.SINIF 1.DENEME			
AĞRI / AĞRI MERKEZ / AĞRI HÜSEYİN CELAL YARDIMCI FEN LİSESİ				DERSLERE GÖRE BAŞARI ANALİZİ			
Öğrenci		Numara		Sınıf			
ÖMER KAYA		9		11D			
Puan Türü	Puan	Genel Ort.	Dereceler				Genel
			Snf	Kurum	İlçe	İl	
TYT	▲ 294,914	248,570	23	76	76	76	2431
Puanı Hesaplanan:			113	113	113	113	10379
Katılımlar:			28	113	113	113	10379

Ders	Soru	Doğru	Yanlış	Net	Başarı %	Sınıf Ort.	Kurum Ort.	Genel Ort.
Türkçe	30	11	15	7,25	24	▼ 9,13	▼ 8,31	▲ 6,97
Tarih-1	10	4	2	3,50	35	▼ 5,28	▼ 4,15	▼ 3,60
Coğrafya-1	10	7	1	6,75	68	▲ 4,89	▲ 3,65	▲ 2,66
Felsefe	5	4	1	3,75	75	▲ 3,60	▲ 3,05	▲ 1,90
Din Kül. ve Ahl. Bil.	5	4	1	3,75	75	▲ 3,54	▲ 3,04	▲ 2,17
TYT Sosyal	30	19	5	17,75	59	▲ 17,31	▲ 13,89	▲ 10,34
Matematik-1	30	14	7	12,25	41	▼ 19,52	▼ 18,50	▲ 8,72
Fizik	10	2	5	0,75	8	▼ 5,46	▼ 6,42	▼ 3,28
Kimya	10	8	0	8,00	80	▲ 5,59	▲ 5,53	▲ 2,40
Biyoloji	10	6	4	5,00	50	▼ 7,71	▼ 7,38	▲ 3,93
TYT Fen	30	16	9	13,75	46	▼ 18,77	▼ 19,33	▲ 9,61
Toplam:	120	60	36	51,00	43	▼ 64,73	▼ 60,03	▲ 35,63

Soru No	123456789012345678901234567890		
TYT Türkçe	BbaBCead caaBECDbDA eCAadCdd		
Cevap Anahtarı	B	DBCCBCDEADDEDBECDADAAEAEAECCB	
TYT Sosyal	ECdbbc BDABE EDDeDeBaEACA		
Cevap Anahtarı	B	ECDDACDDBECBDABEDEDDEDCBBEACA	
TYT Matematik	Bd C BDe C CaE bDBEEAa bD Ed		
Cevap Anahtarı	B	BBDcADBBADcBCDEBDBEEAABBADAEE	
TYT Fen	abA deCaBEbD A CEDdCEbCEEceC		
Cevap Anahtarı	B	DCABCABCCBEbDBAECEbCEECEEDC	

TYT Türkçe	S	D	Y	B%
Türkçe				
Edebiyat ve Toplum ilişkisi	1	0	1	0
Edebiyatın topluma ilişkisini belirler.	1	0	1	0
Parçadaki Cümlelerin İçerik ve Özellikleri	1	0	1	0
HİKÂYE	9	3	3	33
Yazım Kuralları	3	1	2	33
Noktalama İşaretleri	2	0	2	0
Edebiyatın Sanat Akımlarıyla ilişkisi	3	1	2	33
Edebiyatın sanat akımlarıyla ilişkisini belirler.	3	1	2	33
Edebi Akımlar	7	1	5	14
Edebi akımları ve edebiyata yansımalarını bilir.	3	1	2	33
Anlatım Teknikleri	1	1	0	100
Düşünceyi Geliştirme Yolları	1	1	0	100
Sözcükte Anlam	2	2	0	100
Söz Öbeklerinde Anlam	1	1	0	100
Paragrafta Ana Düşünce (Ana Fikir)	2	1	1	50
Toplumcu gerçekçi hikâyelerin özelliklerini kavrar ve bu anlayışla eser veren yazarları bilir.	3	2	1	67
Modernist hikâyelerin özelliklerini kavrar ve bu anlayışla eser veren yazarları bilir.	1	0	1	0
TYT Sosyal				
Tarih-1				
XVII. yüzyılda değişen siyasi rekabet içerisinde Osmanlı Devleti'nin izlediği politikaları açıklar.	9	4	2	44
Denizcilik faaliyetlerinin içdenizlerden okyanuslara taşınmasının dünya siyasetine ve ticaretine etkilerini analiz eder.	1	0	0	0
Coğrafya-1				
Biyocoğrafya	4	1	1	25
Ekosistemler ve Madde Döngüleri	4	4	0	100
Su Ekosistemleri	2	2	0	100
Felsefe				
MÖ 6. Yüzyıl - MS 2. Yüzyıl Felsefesinin Ayırtıcı Nitelikleri	2	1	1	50
MÖ 6. Yüzyıl - MS 2. Yüzyıl Filozoflarının Felsefi Görüşleri	2	2	0	100
Felsefenin Ortaya Çıkışı	1	1	0	100
Din Kül. ve Ahl. Bil.				
Dünya ve Ahiret	5	4	1	80
TYT Matematik				
Matematik-1				
Yönlü açığı açıklar.	1	1	0	100
Trigonometrik fonksiyonları birim çember yardımıyla açıklar.	28	13	7	46
Kosinüs teoremiyle ilgili problemler çözer.	1	0	0	0
TYT Fen				
Fizik				
Vektörlerin Özellikleri ve Bileşke Vektör	6	1	4	17
Bağıl Hareket	4	1	1	25
Kimya				
Atomun Kuantum Modeli	6	6	0	100
Periyodik Özellikler	1	0	0	0
Periyodik Sistem ve Elektron Dizilimleri	3	2	0	67
Biyoloji				
Sinir Doku	4	3	1	75
Sinir Sistemi	1	0	1	0
Beyin	4	3	1	75
Çevresel Sinir Sistemi	1	0	1	0

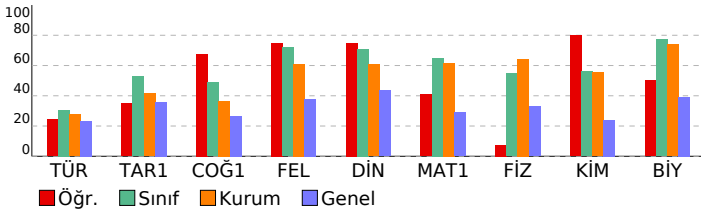

SINAV SONUÇ BELGESİ

AĞRI / AĞRI MERKEZ / AĞRI HÜSEYİN CELAL YARDIMCI FEN LİSESİ

Öğrenci	Numara	Sınıf
RABİA SEVGİ ATAR	1240	11D

Puan Türü	Puan	Genel Ort.	Dereceler				
			Snf	Kurum	İlçe	İl	Genel
TYT	▲ 356,799	248,570	11	32	32	32	589
Puanı Hesaplanan:			113	113	113	113	10379
Katılımlar:			28	113	113	113	10379

Ders	Soru	Doğru	Yanlış	Net	Başarı %	Sınıf Ort.	Kurum Ort.	Genel Ort.
Türkçe	30	10	12	7,00	23	▼ 9,13	▼ 8,31	▲ 6,97
Tarih-1	10	8	0	8,00	80	▲ 5,28	▲ 4,15	▲ 3,60
Coğrafya-1	10	4	5	2,75	28	▼ 4,89	▼ 3,65	▲ 2,66
Felsefe	5	3	2	2,50	50	▼ 3,60	▼ 3,05	▲ 1,90
Din Kül. ve Ahl. Bil.	5	5	0	5,00	100	▲ 3,54	▲ 3,04	▲ 2,17
TYT Sosyal	30	20	7	18,25	61	▲ 17,31	▲ 13,89	▲ 10,34
Matematik-1	30	27	1	26,75	89	▲ 19,52	▲ 18,50	▲ 8,72
Fizik	10	7	3	6,25	63	▲ 5,46	▼ 6,42	▲ 3,28
Kimya	10	8	1	7,75	78	▲ 5,59	▲ 5,53	▲ 2,40
Biyoloji	10	6	2	5,50	55	▼ 7,71	▼ 7,38	▲ 3,93
TYT Fen	30	21	6	19,50	65	▲ 18,77	▲ 19,33	▲ 9,61
Toplam:	120	78	26	71,50	60	▲ 64,73	▲ 60,03	▲ 35,63

Soru No: 123456789012345678901234567890

TYT Türkçe	baaBba C ba BECDbDA ecAbdC
Cevap Anahtarı	A CBDBCCBCDEADDEBECADAAEAEAEEC
TYT Sosyal	B ECDD CDDcbeBDBaE ECdDEaCABEA
Cevap Anahtarı	A BEECDDACDDDECBDBAEBEDECBCABEA
TYT Matematik	EEB DCADBBD DCBCDEBDDedABBADA
Cevap Anahtarı	A EEBBDCADBBDADCBCEBDDBEEABBADA
TYT Fen	CbDCAcCeABEDBEBcBA CDCdCE b EE
Cevap Anahtarı	A CCDCABCBAEBEBDBAECDCBCECEEE

BİLGİ SARMAL 11.SINIF 1.DENEME

DERSLERE GÖRE BAŞARI ANALİZİ

TYT Türkçe		S	D	Y	B%
Türkçe		1	0	1	0
Edebiyat ve Toplum ilişkisi		1	0	1	0
Edebiyatın topluma ilişkisini belirler.		1	0	1	0
Parçadaki Cümlelerin İçerik ve Özellikleri		1	0	1	0
HİKÂYE		9	3	4	33
Yazım Kuralları		3	1	2	33
Noktalama İşaretleri		2	0	2	0
Edebiyatın Sanat Akımlarıyla ilişkisi		3	0	0	0
Edebiyatın sanat akımlarıyla ilişkisini belirler.		3	0	0	0
Edebi Akımlar		7	0	1	0
Edebi akımları ve edebiyata yansımalarını bilir.		3	0	0	0
Anlatım Teknikleri		1	1	0	100
Düşünceyi Geliştirme Yolları		1	1	0	100
Sözcükte Anlam		2	2	0	100
Söz Öbeklerinde Anlam		1	1	0	100
Paragrafta Ana Düşünce (Ana Fikir)		2	1	1	50
Toplumcu gerçekçi hikâyelerin özelliklerini kavrar ve bu anlayışla eser veren yazarları bilir.		3	2	1	67
Modernist hikâyelerin özelliklerini kavrar ve bu anlayışla eser veren yazarları bilir.		1	0	1	0
TYT Sosyal					
Tarih-1					
XVII. yüzyılda değişen siyasi rekabet içerisinde Osmanlı Devleti'nin izlediği politikaları açıklar.		9	7	0	78
Denizcilik faaliyetlerinin içdenizlerden okyanuslara taşınmasının dünya siyasetine ve ticaretine etkilerini analiz eder.		1	1	0	100
Coğrafya-1					
Biyocoğrafya		4	0	3	0
Ekosistemler ve Madde Döngüleri		4	2	2	50
Su Ekosistemleri		2	2	0	100
Felsefe					
MÖ 6. Yüzyıl - MS 2. Yüzyıl Felsefesinin Ayırtıcı Nitelikleri		2	1	1	50
MÖ 6. Yüzyıl - MS 2. Yüzyıl Filozoflarının Felsefi Görüşleri		2	1	1	50
Felsefenin Ortaya Çıkışı		1	1	0	100
Din Kül. ve Ahl. Bil.					
Dünya ve Ahiret		5	5	0	100
TYT Matematik					
Matematik-1					
Yönlü açığı açıklar.		1	1	0	100
Trigonometrik fonksiyonları birim çember yardımıyla açıklar.		28	25	1	89
Kosinüs teoremiyle ilgili problemler çözer.		1	1	0	100
TYT Fen					
Fizik					
Vektörlerin Özellikleri ve Bileşke Vektör		6	4	2	67
Bağıl Hareket		4	3	1	75
Kimya					
Atomun Kuantum Modeli		6	5	1	83
Periyodik Özellikler		1	1	0	100
Periyodik Sistem ve Elektron Dizilimleri		3	2	0	67
Biyoloji					
Sinir Doku		4	4	0	100
Sinir Sistemi		1	0	1	0
Beyin		4	1	1	25
Çevresel Sinir Sistemi		1	1	0	100

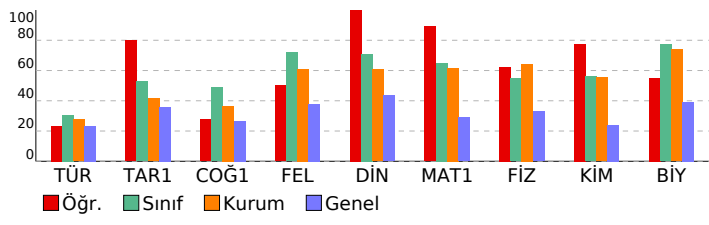

SINAV SONUÇ BELGESİ

AĞRI / AĞRI MERKEZ / AĞRI HÜSEYİN CELAL YARDIMCI FEN LİSESİ

Öğrenci	Numara	Sınıf
ŞAHİN KAYA	1168	11D

Puan Türü	Puan	Genel Ort.	Dereceler				
			Snf	Kurum	İlçe	İl	Genel
TYT	▲ 326,458	248,570	17	55	55	55	1306
Puanı Hesaplanan:			113	113	113	113	10379
Katılımlar:			28	113	113	113	10379

Ders	Soru	Doğru	Yanlış	Net	Başarı %	Sınıf Ort.	Kurum Ort.	Genel Ort.
Türkçe	30	16	11	13,25	44	▲ 9,13	▲ 8,31	▲ 6,97
Tarih-1	10	4	4	3,00	30	▼ 5,28	▼ 4,15	▼ 3,60
Coğrafya-1	10	8	2	7,50	75	▲ 4,89	▲ 3,65	▲ 2,66
Felsefe	5	4	1	3,75	75	▲ 3,60	▲ 3,05	▲ 1,90
Din Kül. ve Ahl. Bil.	5	5	0	5,00	100	▲ 3,54	▲ 3,04	▲ 2,17
TYT Sosyal	30	21	7	19,25	64	▲ 17,31	▲ 13,89	▲ 10,34
Matematik-1	30	17	7	15,25	51	▼ 19,52	▼ 18,50	▲ 8,72
Fizik	10	5	5	3,75	38	▼ 5,46	▼ 6,42	▲ 3,28
Kimya	10	4	5	2,75	28	▼ 5,59	▼ 5,53	▲ 2,40
Biyoloji	10	8	2	7,50	75	▼ 7,71	▲ 7,38	▲ 3,93
TYT Fen	30	17	12	14,00	47	▼ 18,77	▼ 19,33	▲ 9,61
Toplam:	120	71	37	61,75	51	▼ 64,73	▲ 60,03	▲ 35,63

Soru No: 123456789012345678901234567890

TYT Türkçe	DBaDBCD AaDEaBbCDeDA AcAaaCba
Cevap Anahtarı	B DBCCBCDEADDEBCECDADAAEAEAECECB
TYT Sosyal	EbDDbea B bBDABEDEDaDEDcDBEACA
Cevap Anahtarı	B ECDDACDDBECBDABEDEDcDBEACA
TYT Matematik	B babDBBDAa dCaEB BgEAB AD EE
Cevap Anahtarı	B BBDcADBBADcBCDEBDBEAEABBADAEE
TYT Fen	aaAcCbDdCCBdBceA eADBCEEecEEDC
Cevap Anahtarı	B DCABCABCCBEEDBAECEEDBCEEEEDC

BİLGİ SARMAL 11.SINIF 1.DENEME

DERSLERE GÖRE BAŞARI ANALİZİ

TYT Türkçe		S	D	Y	B%
Türkçe		1	0	1	0
Edebiyat ve Toplum ilişkisi		1	0	1	0
Edebiyatın topluma ilişkisini belirler.		1	0	1	0
Parçadaki Cümlelerin İçerik ve Özellikleri		1	0	1	0
HİKAYE		9	4	3	44
Yazım Kuralları		3	2	1	67
Noktalama İşaretleri		2	1	1	50
Edebiyatın Sanat Akımlarıyla ilişkisi		3	2	1	67
Edebiyatın sanat akımlarıyla ilişkisini belirler.		3	2	1	67
Edebi Akımlar		7	4	2	57
Edebi akımları ve edebiyata yansımalarını bilir.		3	2	1	67
Anlatım Teknikleri		1	1	0	100
Düşünceyi Geliştirme Yolları		1	1	0	100
Sözcükte Anlam		2	1	1	50
Söz Öbeklerinde Anlam		1	1	0	100
Paragrafta Ana Düşünce (Ana Fikir)		2	1	1	50
Toplumcu gerçekçi hikâyelerin özelliklerini kavrar ve bu anlayışla eser veren yazarları bilir.		3	2	1	67
Modernist hikâyelerin özelliklerini kavrar ve bu anlayışla eser veren yazarları bilir.		1	0	1	0
TYT Sosyal		1	0	0	0
Tarih-1		9	4	4	44
XVII. yüzyılda değişen siyasi rekabet içerisinde Osmanlı Devleti'nin izlediği politikaları açıklar.		9	4	4	44
Denizcilik faaliyetlerinin içdenizlerden okyanuslara taşınmasının dünya siyasetine ve ticaretine etkilerini analiz eder.		1	0	0	0
Coğrafya-1		4	2	2	50
Biyocoğrafya		4	2	2	50
Ekosistemler ve Madde Döngüleri		4	4	0	100
Su Ekosistemleri		2	2	0	100
Felsefe		2	1	1	50
MÖ 6. Yüzyıl - MS 2. Yüzyıl Felsefesinin Ayırtıcı Nitelikleri		2	1	1	50
MÖ 6. Yüzyıl - MS 2. Yüzyıl Filozoflarının Felsefi Görüşleri		2	2	0	100
Felsefenin Ortaya Çıkışı		1	1	0	100
Din Kül. ve Ahl. Bil.		5	5	0	100
Dünya ve Ahiret		5	5	0	100
TYT Matematik		1	0	0	0
Matematik-1		1	1	0	100
Yönlü açığı açıklar.		1	1	0	100
Trigonometrik fonksiyonları birim çember yardımıyla açıklar.		28	16	7	57
Kosinüs teoremiyle ilgili problemler çözer.		1	0	0	0
TYT Fen		4	2	2	50
Fizik		6	2	4	33
Vektörlerin Özellikleri ve Bileşke Vektör		6	2	4	33
Bağıl Hareket		4	3	1	75
Kimya		6	3	3	50
Atomun Kuantum Modeli		6	3	3	50
Periyodik Özellikler		1	0	1	0
Periyodik Sistem ve Elektron Dizilimleri		3	1	1	33
Biyoloji		4	4	0	100
Sinir Doku		4	4	0	100
Sinir Sistemi		1	1	0	100
Beyin		4	2	2	50
Çevresel Sinir Sistemi		1	1	0	100

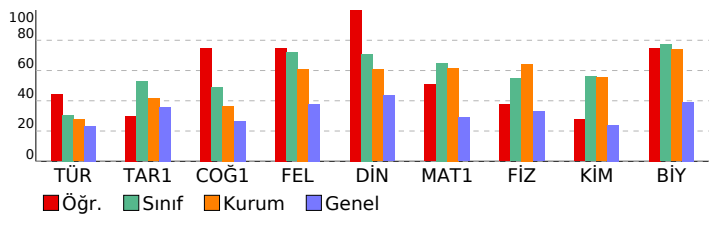

SINAV SONUÇ BELGESİ	BİLGİ SARMAL 11.SINIF 1.DENEME
AĞRI / AĞRI MERKEZ / AĞRI HÜSEYİN CELAL YARDIMCI FEN LİSESİ	DERSLERE GÖRE BAŞARI ANALİZİ

Öğrenci	Numara	Sınıf
SONGÜL YILDIRIM	1905	11D

Puan Türü	Puan	Genel Ort.	Dereceler				
			Snf	Kurum	İlçe	İl	Genel
TYT	▲ 359,992	248,570	10	31	31	31	541
Puanı Hesaplanan:			113	113	113	113	10379
Katılımlar:			28	113	113	113	10379

Ders	Soru	Doğru	Yanlış	Net	Başarı %	Sınıf Ort.	Kurum Ort.	Genel Ort.
Türkçe	30	14	10	11,50	38	▲ 9,13	▲ 8,31	▲ 6,97
Tarih-1	10	4	0	4,00	40	▼ 5,28	▼ 4,15	▲ 3,60
Coğrafya-1	10	7	0	7,00	70	▲ 4,89	▲ 3,65	▲ 2,66
Felsefe	5	5	0	5,00	100	▲ 3,60	▲ 3,05	▲ 1,90
Din Kül. ve Ahl. Bil.	5	5	0	5,00	100	▲ 3,54	▲ 3,04	▲ 2,17
TYT Sosyal	30	21	0	21,00	70	▲ 17,31	▲ 13,89	▲ 10,34
Matematik-1	30	21	3	20,25	68	▲ 19,52	▲ 18,50	▲ 8,72
Fizik	10	5	1	4,75	48	▼ 5,46	▼ 6,42	▲ 3,28
Kimya	10	8	2	7,50	75	▲ 5,59	▲ 5,53	▲ 2,40
Biyoloji	10	8	1	7,75	78	▲ 7,71	▲ 7,38	▲ 3,93
TYT Fen	30	21	4	20,00	67	▲ 18,77	▲ 19,33	▲ 9,61
Toplam:	120	77	17	72,75	61	▲ 64,73	▲ 60,03	▲ 35,63

Soru No	123456789012345678901234567890
---------	--------------------------------

TYT Türkçe	CdbdaCcCba D DBECDADc A AbdC
Cevap Anahtarı	A CBDBCCBCDEADDEBCECDADAAEEAEAEEC

TYT Sosyal	ECDD D CBDAB ECBDEDCABEA
Cevap Anahtarı	A BEECDDACDDDECBDBABEDECDBEDCABEA

TYT Matematik	EdB DCAD BDea BCDEB BEEAB ADA
Cevap Anahtarı	A EEBBDCADBBADCBCEBDBEEABBADA

TYT Fen	CC CAc A EDBEBDBbCDBC ECEEb
Cevap Anahtarı	A CCDCABCBAEBDEBDBAECDCBCECEEEE

TYT Türkçe	S	D	Y	B%
Türkçe	1	1	0	100
Edebiyat ve Toplum ilişkisi	1	1	0	100
Edebiyatın topluma ilişkisini belirler.	1	1	0	100
Parçadaki Cümlelerin İçerik ve Özellikleri	1	0	1	0
HİKAYE	9	1	5	11
Yazım Kuralları	3	1	1	33
Noktalama İşaretleri	2	2	0	100
Edebiyatın Sanat Akımlarıyla ilişkisi	3	1	2	33
Edebiyatın sanat akımlarıyla ilişkisini belirler.	3	1	2	33
Edebi Akımlar	7	2	3	29
Edebi akımları ve edebiyata yansımalarını bilir.	3	1	2	33
Anlatım Teknikleri	1	1	0	100
Düşünceyi Geliştirme Yolları	1	1	0	100
Sözcükte Anlam	2	2	0	100
Söz Öbeklerinde Anlam	1	1	0	100
Paragrafta Ana Düşünce (Ana Fikir)	2	2	0	100
Toplumcu gerçekçi hikâyelerin özelliklerini kavrar ve bu anlayışla eser veren yazarları bilir.	3	1	2	33
Modernist hikâyelerin özelliklerini kavrar ve bu anlayışla eser veren yazarları bilir.	1	0	0	0

TYT Sosyal	S	D	Y	B%
Tarih-1	9	4	0	44
XVII. yüzyılda değişen siyasi rekabet içerisinde Osmanlı Devleti'nin izlediği politikaları açıklar.	1	0	0	0
Denizcilik faaliyetlerinin içdenizlerden okyanuslara taşınmasının dünya siyasetine ve ticaretine etkilerini analiz eder.	1	0	0	0
Coğrafya-1	4	2	0	50
Biyoçeşitlilik	4	4	0	100
Ekosistemler ve Madde Döngüleri	4	4	0	100
Su Ekosistemleri	2	1	0	50
Felsefe	2	2	0	100
MÖ 6. Yüzyıl - MS 2. Yüzyıl Felsefesinin Ayırtıcı Nitelikleri	2	2	0	100
MÖ 6. Yüzyıl - MS 2. Yüzyıl Filozoflarının Felsefi Görüşleri	2	2	0	100
Felsefenin Ortaya Çıkışı	1	1	0	100
Din Kül. ve Ahl. Bil.	5	5	0	100
Dünya ve Ahiret	5	5	0	100

TYT Matematik	S	D	Y	B%
Matematik-1	1	1	0	100
Yönlü açığı açıklar.	28	20	3	71
Trigonometrik fonksiyonları birim çember yardımıyla açıklar.	1	0	0	0
Kosinüs teoremiyle ilgili problemler çözer.	1	0	0	0

TYT Fen	S	D	Y	B%
Fizik	6	4	1	67
Vektörlerin Özellikleri ve Bileşke Vektör	4	1	0	25
Bağıl Hareket	1	1	0	100
Kimya	6	6	0	100
Atomun Kuantum Modeli	1	1	0	100
Periyodik Özellikler	3	1	2	33
Periyodik Sistem ve Elektron Dizilimleri	4	3	0	75
Biyoloji	4	3	0	75
Sinir Doku	1	1	0	100
Sinir Sistemi	4	4	0	100
Beyin	1	0	1	0
Çevresel Sinir Sistemi	1	0	1	0

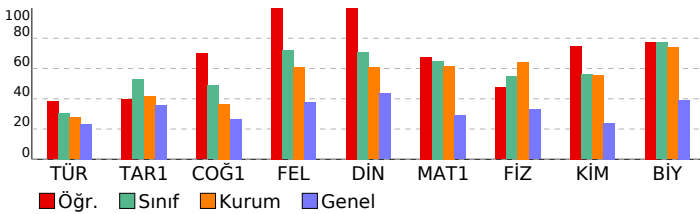

SINAV SONUÇ BELGESİ								BİLGİ SARMAL 11.SINIF 1.DENEME								
AĞRI / AĞRI MERKEZ / AĞRI HÜSEYİN CELAL YARDIMCI FEN LİSESİ								DERSLERE GÖRE BAŞARI ANALİZİ								
Öğrenci				Numara		Sınıf										
ŞURA DEMİR				1233		11D										
Puan Türü	Puan	Genel Ort.	Dereceler					Genel								
			Snf	Kurum	İlçe	İl	Genel									
TYT	▲ 278,313	248,570	25	94	94	94	3249									
Puanı Hesaplanan:			113	113	113	113	10379									
Katılımlar:			28	113	113	113	10379									
Ders	Soru	Doğru	Yanlış	Net	Başarı %	Sınıf Ort.	Kurum Ort.	Genel Ort.								
Türkçe	30	9	4	8,00	27	▼ 9,13	▼ 8,31	▲ 6,97								
Tarih-1	10	4	0	4,00	40	▼ 5,28	▼ 4,15	▲ 3,60								
Coğrafya-1	10	2	0	2,00	20	▼ 4,89	▼ 3,65	▼ 2,66								
Felsefe	5	0	0	0,00	0	▼ 3,60	▼ 3,05	▼ 1,90								
Din Kül. ve Ahl. Bil.	5	0	0	0,00	0	▼ 3,54	▼ 3,04	▼ 2,17								
TYT Sosyal	30	6	0	6,00	20	▼ 17,31	▼ 13,89	▼ 10,34								
Matematik-1	30	18	4	17,00	57	▼ 19,52	▼ 18,50	▲ 8,72								
Fizik	10	5	3	4,25	43	▼ 5,46	▼ 6,42	▲ 3,28								
Kimya	10	3	2	2,50	25	▼ 5,59	▼ 5,53	▲ 2,40								
Biyoloji	10	8	1	7,75	78	▲ 7,71	▲ 7,38	▲ 3,93								
TYT Fen	30	16	6	14,50	48	▼ 18,77	▼ 19,33	▲ 9,61								
Toplam:	120	49	14	45,50	38	▼ 64,73	▼ 60,03	▲ 35,63								
Soru No	123456789012345678901234567890															
TYT Türkçe	a C Da E DA A A dCCa															
Cevap Anahtarı	B	DBCBCDEADDEBECDDADAAEAEAECCB														
TYT Sosyal	ECDD BD															
Cevap Anahtarı	B	ECDDACDDBECBDABEDEDDEDCBBEACA														
TYT Matematik	B DbADBBE BCDEBb B AB eDAEE															
Cevap Anahtarı	B	BBDcADBBADcBCDEBDBEEABBADAEE														
TYT Fen	D AcCeA Cb Ebc d E BC ECEE dC															
Cevap Anahtarı	B	DCABCABCCBEBDBAECEDEBCEEEEDC														

TYT Türkçe	S	D	Y	B%
Türkçe	1	1	0	100
Edebiyat ve Toplum ilişkisi	1	1	0	100
Edebiyatın topluma ilişkisini belirler.	1	1	0	100
Parçadaki Cümlelerin İçerik ve Özellikleri	1	0	1	0
HLKAYE	9	2	1	22
Yazım Kuralları	3	1	1	33
Noktalama İşaretleri	2	1	1	50
Edebiyatın Sanat Akımlarıyla ilişkisi	3	0	0	0
Edebiyatın sanat akımlarıyla ilişkisini belirler.	3	0	0	0
Edebi Akımlar	7	0	0	0
Edebi akımları ve edebiyata yansımalarını bilir.	3	0	0	0
Anlatım Teknikleri	1	0	0	0
Düşünceyi Geliştirme Yolları	1	0	0	0
Sözcükte Anlam	2	1	0	50
Söz Öbeklerinde Anlam	1	1	0	100
Paragrafta Ana Düşünce (Ana Fikir)	2	2	0	100
Toplumcu gerçekçi hikâyelerin özelliklerini kavrar ve bu anlayışla eser veren yazarları bilir.	3	1	1	33
Modernist hikâyelerin özelliklerini kavrar ve bu anlayışla eser veren yazarları bilir.	1	0	0	0
TYT Sosyal	9	4	0	44
Tarih-1	9	4	0	44
XVII. yüzyılda değişen siyasi rekabet içerisinde Osmanlı Devleti'nin izlediği politikaları açıklar.	1	0	0	0
Denizcilik faaliyetlerinin içdenizlerden okyanuslara taşınmasının dünya siyasetine ve ticaretine etkilerini analiz eder.	1	0	0	0
Coğrafya-1	4	0	0	0
Biyocoğrafya	4	0	0	0
Ekosistemler ve Madde Döngüleri	4	2	0	50
Su Ekosistemleri	2	0	0	0
Felsefe	2	0	0	0
MÖ 6. Yüzyıl - MS 2. Yüzyıl Felsefesinin Ayırtıcı Nitelikleri	2	0	0	0
MÖ 6. Yüzyıl - MS 2. Yüzyıl Filozoflarının Felsefi Görüşleri	2	0	0	0
Felsefenin Ortaya Çıkışı	1	0	0	0
Din Kül. ve Ahl. Bil.	5	0	0	0
Dünya ve Ahiret	5	0	0	0
TYT Matematik	1	1	0	100
Matematik-1	28	17	4	61
Yönlü açığı açıklar.	1	0	0	0
Trigonometrik fonksiyonları birim çember yardımıyla açıklar.	28	17	4	61
Kosinüs teoremiyle ilgili problemler çözer.	1	0	0	0
TYT Fen	4	4	0	100
Fizik	6	3	2	50
Vektörlerin Özellikleri ve Bileşke Vektör	4	2	1	50
Bağıl Hareket	3	0	1	0
Kimya	6	3	1	50
Atomun Kuantum Modeli	1	0	0	0
Periyodik Özellikler	3	0	1	0
Periyodik Sistem ve Elektron Dizilimleri	3	0	1	0
Biyoloji	4	3	0	75
Sinir Doku	1	1	0	100
Sinir Sistemi	4	4	0	100
Beyin	1	0	1	0
Çevresel Sinir Sistemi	1	0	1	0

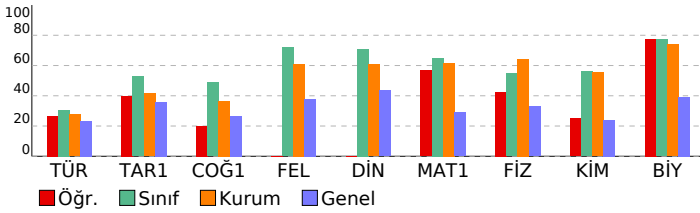

SINAV SONUÇ BELGESİ

AĞRI / AĞRI MERKEZ / AĞRI HÜSEYİN CELAL YARDIMCI FEN LİSESİ

Öğrenci	Numara	Sınıf
YUNUS DENİZ	1246	11D

Puan Türü	Puan	Genel Ort.	Dereceler				
			Snf	Kurum	İlçe	İl	Genel
TYT	▲ 277,498	248,570	26	97	97	97	3285
Puanı Hesaplanan:			113	113	113	113	10379
Katılımlar:			28	113	113	113	10379

Ders	Soru	Doğru	Yanlış	Net	Başarı %	Sınıf Ort.	Kurum Ort.	Genel Ort.
Türkçe	30	13	6	11,50	38	▲ 9,13	▲ 8,31	▲ 6,97
Tarih-1	10	6	2	5,50	55	▲ 5,28	▲ 4,15	▲ 3,60
Coğrafya-1	10	6	2	5,50	55	▲ 4,89	▲ 3,65	▲ 2,66
Felsefe	5	2	1	1,75	35	▼ 3,60	▼ 3,05	▼ 1,90
Din Kül. ve Ahl. Bil.	5	4	0	4,00	80	▲ 3,54	▲ 3,04	▲ 2,17
TYT Sosyal	30	18	5	16,75	56	▼ 17,31	▲ 13,89	▲ 10,34
Matematik-1	30	14	9	11,75	39	▼ 19,52	▼ 18,50	▲ 8,72
Fizik	10	1	3	0,25	3	▼ 5,46	▼ 6,42	▼ 3,28
Kimya	10	2	6	0,50	5	▼ 5,59	▼ 5,53	▼ 2,40
Biyoloji	10	5	1	4,75	48	▼ 7,71	▼ 7,38	▲ 3,93
TYT Fen	30	8	10	5,50	18	▼ 18,77	▼ 19,33	▼ 9,61
Toplam:	120	53	30	45,50	38	▼ 64,73	▼ 60,03	▲ 35,63

Soru No: 123456789012345678901234567890

TYT Türkçe	DB a d Db EbDADA EAc dCCB
Cevap Anahtarı	B DBCCBCEADDEDBECDADAAEAEAECCB
TYT Sosyal	Ea dD Ce d B B d b B D E d b d D EACA
Cevap Anahtarı	B ECDDACDD BECDBA BEDEDEDCBBEACA
TYT Matematik	B baADBB B DEBbaBdaAa AeeEE
Cevap Anahtarı	B BBD CADBB DADCBCEBDBDEEABBADAEE
TYT Fen	A d e b c d B c c e b d e E C E E C
Cevap Anahtarı	B DCABC BABCCBEBDBAECEBCEEECEEDC

BİLGİ SARMAL 11.SINIF 1.DENEME

DERSLERE GÖRE BAŞARI ANALİZİ

TYT Türkçe	S	D	Y	B%
Türkçe	1	1	0	100
Edebiyat ve Toplum ilişkisi	1	1	0	100
Edebiyatın topluma ilişkisini belirler.	1	1	0	100
Parçadaki Cümlelerin İçerik ve Özellikleri	1	1	0	100
HİKAYE	9	5	2	56
Yazım Kuralları	3	0	2	0
Noktalama İşaretleri	2	1	1	50
Edebiyatın Sanat Akımlarıyla ilişkisi	3	0	0	0
Edebiyatın sanat akımlarıyla ilişkisini belirler.	3	0	0	0
Edebi Akımlar	7	0	0	0
Edebi akımları ve edebiyata yansımalarını bilir.	3	0	0	0
Anlatım Teknikleri	1	0	0	0
Düşünceyi Geliştirme Yolları	1	0	0	0
Sözcükte Anlam	2	1	1	50
Söz Öbeklerinde Anlam	1	1	0	100
Paragrafta Ana Düşünce (Ana Fikir)	2	2	0	100
Toplumcu gerçekçi hikâyelerin özelliklerini kavrar ve bu anlayışla eser veren yazarları bilir.	3	2	1	67
Modernist hikâyelerin özelliklerini kavrar ve bu anlayışla eser veren yazarları bilir.	1	1	0	100
TYT Sosyal	9	5	2	56
Tarih-1	1	1	0	100
XVII. yüzyılda değişen siyasi rekabet içerisinde Osmanlı Devleti'nin izlediği politikaları açıklar.	9	5	2	56
Denizcilik faaliyetlerinin içdenizlerden okyanuslara taşınmasının dünya siyasetine ve ticaretine etkilerini analiz eder	1	1	0	100
Coğrafya-1	4	2	1	50
Biyoçeşitlilik	4	3	1	75
Ekosistemler ve Madde Döngüleri	2	1	0	50
Su Ekosistemleri	2	1	0	50
Felsefe	2	0	0	0
MÖ 6. Yüzyıl - MS 2. Yüzyıl Felsefesinin Ayırtıcı Nitelikleri	2	0	0	0
MÖ 6. Yüzyıl - MS 2. Yüzyıl Filozoflarının Felsefi Görüşleri	2	2	0	100
Felsefenin Ortaya Çıkışı	1	0	1	0
Din Kül. ve Ahl. Bil.	5	4	0	80
Dünya ve Ahiret	5	4	0	80
TYT Matematik	1	1	0	100
Matematik-1	28	13	9	46
Yönlü açığı açıklar.	1	1	0	100
Trigonometrik fonksiyonları birim çember yardımıyla açıklar.	28	13	9	46
Kosinüs teoremiyle ilgili problemler çözer.	1	0	0	0
TYT Fen	4	3	0	75
Fizik	6	0	3	0
Vektörlerin Özellikleri ve Bileşke Vektör	6	0	3	0
Bağıl Hareket	4	1	0	25
Kimya	6	2	4	33
Atomun Kuantum Modeli	6	2	4	33
Periyodik Özellikler	1	0	0	0
Periyodik Sistem ve Elektron Dizilimleri	3	0	2	0
Biyoloji	4	1	1	25
Sinir Doku	4	1	1	25
Sinir Sistemi	1	0	0	0
Beyin	4	3	0	75
Çevresel Sinir Sistemi	1	1	0	100

