

OKUL TEST BAZLI NET LİSTESİ (TYT sıralı)

KATILIMLAR

İL		İLÇE		OKUL						SINAV ADI						Okul	İlçe	İl	Genel						
AĞRI		AĞRI MERKEZ		AĞRI HÜSEYİN CELAL YARDIMCI FEN LİSESİ						BİLGİ SARMAL 10.SINIF 1.DENEME						117	345	421	12527						
Sıra	Ö.No	İsim	Sınıf	TYT Türkçe			TYT Sosyal			TYT Matematik			TYT Fen			Toplam			TYT						
				D	Y	N	D	Y	N	D	Y	N	D	Y	N	D	Y	N	Puan	Sn	Okul	İlçe	İl	Genel	
Genel Ortalama				15,5	9,2	13,15	13,9	9,7	11,51	9,0	9,1	6,75	10,7	8,1	8,72	49,2	36,2	40,13	261,240						
Okul Ortalaması				19,5	7,9	17,56	17,6	8,7	15,41	16,2	9,4	13,81	17,8	8,0	15,78	71,1	34,0	62,56	328,380						
1	1258	BELİNAY KÖSEDAĞ	10A	27	2	26,50	22	6	20,50	28	2	27,50	29	1	28,75	106	11	103,25	450,075	1	1	1	1	20	
2	1260	SELİN AKDENİZ	10A	28	2	27,50	24	6	22,50	24	6	22,50	29	1	28,75	105	15	101,25	443,933	2	2	2	2	28	
3	1277	HASAN UMUT BAYBAS	10A	25	4	24,00	27	3	26,25	27	2	26,50	23	7	21,25	102	16	98,00	434,318	3	3	3	3	39	
4	1315	DİJLE AKA	10C	22	4	21,00	25	5	23,75	26	4	25,00	28	1	27,75	101	14	97,50	433,465	1	4	4	4	44	
5	1264	ARDA ÇAVDAR	10A	25	5	23,75	23	7	21,25	23	6	21,50	24	6	22,50	95	24	89,00	407,347	4	5	5	5	191	
6	1251	EYÜP YEKTA YAZICI	10A	23	7	21,25	22	6	20,50	24	5	22,75	25	4	24,00	94	22	88,50	406,229	5	6	6	6	205	
7	1317	HİRANUR VAROĞLU	10C	22	8	20,00	23	7	21,25	21	7	19,25	27	3	26,25	93	25	86,75	401,221	2	7	7	7	253	
8	1322	MUSTAFA HAMAY	10C	24	6	22,50	22	7	20,25	21	8	19,00	25	5	23,75	92	26	85,50	397,038	3	8	8	8	300	
9	1261	HAVVA KARATAŞ	10A	24	6	22,50	20	8	18,00	23	7	21,25	25	5	23,75	92	26	85,50	397,038	6	8	8	8	300	
10	1357	ZEYNEP YAĞMUR	10D	20	8	18,00	19	7	17,25	25	5	23,75	27	3	26,25	91	23	85,25	396,972	1	10	10	10	302	
11	26	ECRİN ARIK	10B	23	7	21,25	23	7	21,25	21	9	18,75	25	5	23,75	92	28	85,00	395,698	1	11	11	11	317	
12	1271	EYLÜL KESKİN	10A	25	5	23,75	23	7	21,25	21	9	18,75	23	7	21,25	92	28	85,00	395,273	7	12	12	12	321	
13	1292	SÜMEYYE GEZİNTİ	10B	23	4	22,00	24	6	22,50	16	5	14,75	25	3	24,25	88	18	83,50	391,111	2	13	13	13	378	
14	1291	AYŞENUR YARDIMCI	10B	21	5	19,75	20	8	18,00	22	7	20,25	26	4	25,00	89	24	83,00	389,931	3	14	14	14	393	
15	1297	MERYEM ARSLAN	10B	23	6	21,50	23	7	21,25	21	7	19,25	22	4	21,00	89	24	83,00	389,543	4	15	15	15	398	
16	0	BERİL GÜLER	10B	24	6	22,50	23	7	21,25	19	10	16,50	21	6	19,50	87	29	79,75	379,584	5	16	16	16	541	
17	10	SELİN KIZGIN	10C	19	11	16,25	17	12	14,00	27	3	26,25	23	7	21,25	86	33	77,75	374,454	4	17	17	17	639	
18	1302	BELİNAY ŞASI	10B	25	3	24,25	20	8	18,00	14	12	11,00	25	4	24,00	84	27	77,25	372,021	6	18	18	18	695	
19	1278	YAREN ASLAN	10A	25	5	23,75	17	7	15,25	21	8	19,00	20	5	18,75	83	25	76,75	370,373	8	19	19	19	716	
20	1364	MUSTAFA YİĞİT	10D	20	6	18,50	23	4	22,00	19	7	17,25	20	5	18,75	82	22	76,50	370,304	2	20	20	20	718	
21	1259	BERİVAN YENİGÜN	10A	23	7	21,25	24	6	22,50	15	10	12,50	22	7	20,25	84	30	76,50	370,007	9	21	21	21	726	
22	1350	RABİA KAYMAK	10D	21	5	19,75	21	6	19,50	21	8	19,00	20	8	18,00	83	27	76,25	369,360	3	22	22	22	737	
23	1365	EGE YAVUZ	10D	22	3	21,25	21	8	19,00	21	7	19,25	17	4	16,00	81	22	75,50	366,831	4	23	23	24	787	
24	0	CEREN ALTUN	10B	21	6	19,50	20	6	18,50	20	6	18,50	20	8	18,00	81	26	74,50	364,132	7	24	24	25	844	
25	1318	FATİH ŞAHBAZ	10C	22	4	21,00	21	5	19,75	17	2	16,50	19	7	17,25	79	18	74,50	363,907	5	25	25	26	851	
26	1286	HELİN KELEŞ	10B	24	3	23,25	24	5	22,75	17	10	14,50	16	11	13,25	81	29	73,75	361,200	8	26	26	28	922	
27	1305	HAVVA YILDIRIM	10B	14	2	13,50	19	6	17,50	18	7	16,25	26	2	25,50	77	17	72,75	359,952	9	27	27	29	965	
28	1363	HAMZA YÜZBAŞI	10D	23	5	21,75	18	9	15,75	19	8	17,00	19	7	17,25	79	29	71,75	355,543	5	28	28	30	1089	
29	1262	BERFİN ERDAL	10A	19	8	17,00	20	5	18,75	18	6	16,50	20	5	18,75	77	24	71,00	353,966	10	29	29	31	1142	
30	14	SUAT KUŞÇU	10C	18	7	16,25	20	6	18,50	17	12	14,00	23	7	21,25	78	32	70,00	351,158	6	30	30	35	1237	
31	1257	ZEHRA ECRİN DURMUŞ	10A	21	7	19,25	17	9	14,75	15	9	12,75	24	3	23,25	77	28	70,00	350,848	11	31	31	36	1251	
32	1354	ZEYNEP KAYA	10D	22	8	20,00	20	10	17,50	17	11	14,25	20	7	18,25	79	36	70,00	350,550	6	32	32	37	1257	
33	1249	RUKİYE ERGÜL	10A	23	5	21,75	23	6	21,50	13	8	11,00	18	9	15,75	77	28	70,00	350,223	12	33	33	38	1267	
34	40	ENES GÜLMEZ	10B	22	5	20,75	15	15	11,25	21	6	19,50	20	7	18,25	78	33	69,75	349,701	10	34	34	40	1284	
35	1265	ONUR BERAT POLAT	10A	20	9	17,75	18	8	16,00	21	4	20,00	18	9	15,75	77	30	69,50	349,240	13	35	35	41	1301	
36	1316	YUSUF ÇELİK	10C	25	5	23,75	20	9	17,75	13	13	9,75	20	7	18,25	78	34	69,50	348,560	7	36	36	42	1325	
37	1343	NİLAY ÇİFTÇİ	10D	17	13	13,75	25	4	24,00	14	10	11,50	21	7	19,25	77	34	68,50	346,894	7	37	37	43	1389	
38	1325	ROJİN TAŞDEMİR	10C	23	6	21,50	18	8	16,00	18	10	15,50	18	10	15,50	77	34	68,50	345,736	8	38	38	44	1441	
39	1359	BUĞRA KAÇAR	10D	25	4	24,00	19	3	18,25	17	10	14,50	14	12	11,00	75	29	67,75	342,977	8	39	39	45	1550	
40	1284	ALİ HAMZA BAYRAM	10B	19	10	16,50	17	8	15,00	21	6	19,50	18	7	16,25	75	31	67,25	342,659	11	40	40	46	1571	
41	1329	HİVA GÜZELYÜZ	10A	22	8	20,00	16	12	13,00	19	10	16,50	20	9	17,75	77	39	67,25	342,264	14	41	41	47	1583	
42	1250	ECENUR KORNAZ	10C	23	7	21,25	21	9	18,75	17	11	14,25	16	13	12,75	77	40	67,00	341,150	9	42	42	48	1630	
43	1309	M EMİR ÇELİK	10C	20	8	18,00	19	8	17,00	18	8	16,00	18	9	15,75	75	33	66,75	340,941	10	43	43	49	1637	
44	1300	HATİCE MEŞE	10B	21	7	19,25	16	6	14,50	16	8	14,00	20	4	19,00	73	25	66,75	340,908	12	44	44	50	1639	
45	1331	CEMRE KOÇ	10C	17	7	15,25	15	10	12,50	17	10	14,50	25	4	24,00	74	31	66,25	340,125	11	45	45	52	1669	
46	1313	MUHAMMED KILIÇ	10C	25	5	23,75	23	7	21,25	10	5	8,75	15	9	12,75	73	26	66,50	339,322	12	46	46	53	1695	
47	1253	ZEYNEP RÜVEYDA ELEİ	10A	24	6	22,50	19	10	16,50	17	9	14,75	15	10	12,50	75	35	66,25	338,723	15	47	47	54	1721	
48	1338	AFFAN DOĞAN	10C	15	11	12,25	17	10	14,50	21	7	19,25	21	7	19,25	74	35	65,25	337,319	13	48	48	55	1771	

OKUL TEST BAZLI NET LİSTESİ (TYT sıralı)

KATILIMLAR

İL		İLÇE		OKUL						SINAV ADI						KATILIMLAR								
AĞRI		AĞRI MERKEZ		AĞRI HÜSEYİN CELAL YARDIMCI FEN LİSESİ						BİLGİ SARMAL 10.SINIF 1.DENEME						Okul	İlçe	İl	Genel					
AĞRI		AĞRI MERKEZ		AĞRI HÜSEYİN CELAL YARDIMCI FEN LİSESİ						BİLGİ SARMAL 10.SINIF 1.DENEME						117	345	421	12527					
Sıra	Ö.No	İsim	Sınıf	TYT Türkçe			TYT Sosyal			TYT Matematik			TYT Fen			Toplam			TYT					
				D	Y	N	D	Y	N	D	Y	N	D	Y	N	D	Y	N	Puan	Sn	Okul	İlçe	İl	Genel
Genel Ortalama				15,5	9,2	13,15	13,9	9,7	11,51	9,0	9,1	6,75	10,7	8,1	8,72	49,2	36,2	40,13	261,240					
Okul Ortalaması				19,5	7,9	17,56	17,6	8,7	15,41	16,2	9,4	13,81	17,8	8,0	15,78	71,1	34,0	62,56	328,380					
49	1267	AYŞE ÇEÇE	10A	17	11	14,25	18	10	15,50	15	10	12,50	24	4	23,00	74	35	65,25	337,209	16	49	49	56	1774
50	1320	SEFA ORUÇ	10C	20	9	17,75	16	10	13,50	20	10	17,50	19	10	16,50	75	39	65,25	336,494	14	50	50	57	1799
51	1368	RABİA ERGÜL	10D	21	8	19,00	21	9	18,75	15	14	11,50	18	8	16,00	75	39	65,25	336,312	9	51	51	58	1807
52	1295	PİNAR DEMİR	10B	19	10	16,50	19	10	16,50	15	9	12,75	21	7	19,25	74	36	65,00	336,015	13	52	52	60	1822
53	1352	SEMANUR TANRIVERİ	10D	21	9	18,75	16	14	12,50	16	8	14,00	21	6	19,50	74	37	64,75	334,981	10	53	53	61	1865
54	1282	EBRU GÖKBÜĞA	10B	21	6	19,50	17	10	14,50	16	6	14,50	18	7	16,25	72	29	64,75	334,754	14	54	54	62	1877
55	1308	EDANUR COŞKUN	10B	14	6	12,50	18	7	16,25	18	9	15,75	21	7	19,25	71	29	63,75	332,778	15	55	55	63	1960
56	1298	ABDULSAMED KAHRAM	10B	22	8	20,00	16	11	13,25	17	11	14,25	18	7	16,25	73	37	63,75	331,683	16	56	56	64	2005
57	1296	İLKNU SARIBUĞA	10B	16	13	12,75	19	9	16,75	15	6	13,50	22	8	20,00	72	36	63,00	330,521	17	57	57	65	2053
58	1312	MİRAÇ SEVİNÇ	10C	16	11	13,25	21	7	19,25	17	9	14,75	18	11	15,25	72	38	62,50	328,763	15	58	58	68	2130
59	0	CEMRE	10C	22	8	20,00	22	7	20,25	11	15	7,25	17	9	14,75	72	39	62,25	327,114	16	59	59	69	2221
60	1367	ZARİFE ASLAN	10D	20	9	17,75	18	7	16,25	15	11	12,25	17	5	15,75	70	32	62,00	326,695	11	60	60	71	2242
61	1327	GAMZE MERİÇ	10C	18	12	15,00	19	10	16,50	13	16	9,00	23	7	21,25	73	45	61,75	326,521	17	61	61	72	2250
62	1369	MUSTAFA ALİOĞLU	10A	16	9	13,75	13	5	11,75	23	6	21,50	16	6	14,50	68	26	61,50	325,662	17	62	62	73	2296
63	1303	HALİM AKÇAY	10B	22	7	20,25	17	12	14,00	19	7	17,25	13	12	10,00	71	38	61,50	324,637	18	63	64	75	2359
64	1301	EYLÜL ZEHRA	10B	23	3	22,25	14	6	12,50	15	7	13,25	15	6	13,50	67	22	61,50	324,517	19	64	65	76	2367
65	1349	YUSUF KARATAŞ	10D	20	6	18,50	14	12	11,00	21	3	20,25	14	10	11,50	69	31	61,25	324,173	12	65	66	77	2389
66	1328	KADER KABAN	10C	23	7	21,25	12	4	11,00	15	13	11,75	18	3	17,25	68	27	61,25	324,045	18	66	67	78	2396
67	1311	YUSUF AYDINOĞLU	10C	16	9	13,75	18	6	16,50	25	5	23,75	9	8	7,00	68	28	61,00	323,859	19	67	68	79	2408
68	1255	YASİN UNCU	10A	19	7	17,25	13	10	10,50	19	6	17,50	18	9	15,75	69	32	61,00	323,754	18	68	69	80	2415
69	1270	DEVİRİM ÇİFTÇİ	10A	19	7	17,25	18	10	15,50	15	10	12,50	17	7	15,25	69	34	60,50	322,231	19	69	70	82	2482
70	1272	SARYA İSMAİLOĞULLAR	10A	23	5	21,75	14	9	11,75	17	7	15,25	14	9	11,75	68	30	60,50	321,506	20	70	71	83	2513
71	1332	AZİZE SİDAR KARAKUR	10C	13	14	9,50	23	7	21,25	21	9	18,75	14	16	10,00	71	46	59,50	320,022	20	71	72	84	2568
72	1321	ENES KALAYCI	10C	23	4	22,00	16	11	13,25	14	8	12,00	15	10	12,50	68	33	59,75	319,249	21	72	73	86	2600
73	1266	ESMA NUR GÖRDÜK	10A	19	7	17,25	13	10	10,50	16	8	14,00	19	6	17,50	67	31	59,25	318,563	21	73	74	87	2636
74	1310	MUHAMMED DEMİR	10C	16	14	12,50	16	11	13,25	18	3	17,25	18	8	16,00	68	36	59,00	318,369	22	74	75	88	2644
75	1334	NASUH KILIÇASLAN	10C	22	3	21,25	20	3	19,25	9	14	5,50	16	13	12,75	67	33	58,75	316,350	23	75	76	89	2745
76	1289	DERYA ZEYREK	10B	20	9	17,75	16	12	13,00	19	7	17,25	12	7	10,25	67	35	58,25	315,202	20	76	78	91	2812
77	1347	ALİ ADEM TANRIVERDİ	10D	19	4	18,00	17	4	16,00	17	8	15,00	11	7	9,25	64	23	58,25	315,130	13	77	79	92	2821
78	1254	CEMRE KAÇAR	10A	19	4	18,00	16	13	12,75	12	9	9,75	20	10	17,50	67	36	58,00	314,708	22	78	80	93	2840
79	1256	NARİN SAR *	10A	20	8	18,00	18	10	15,50	14	8	12,00	15	10	12,50	67	36	58,00	314,508	23	79	81	94	2854
80	1362	AYBÜKE KAYSERİLİ	10D	22	8	20,00	21	8	19,00	13	14	9,50	12	15	8,25	68	45	56,75	310,321	14	80	83	97	3069
81	1273	FURKAN YAKUT	10A	20	9	17,75	15	12	12,00	15	13	11,75	17	8	15,00	67	42	56,50	310,132	24	81	84	98	3080
82	1290	ELİF FATUN ÇOLAK	10B	15	11	12,25	11	10	8,50	17	10	14,50	22	7	20,25	65	38	55,50	308,051	21	82	86	101	3201
83	1335	ALİYE ECRİN KARAKUR	10C	19	8	17,00	16	11	13,25	10	15	6,25	21	8	19,00	66	42	55,50	307,383	24	83	87	102	3235
84	1274	MEHMET SERHAT GÜN	10A	19	6	17,50	16	7	14,25	14	13	10,75	15	10	12,50	64	36	55,00	305,555	25	84	89	104	3326
85	1252	AYBERK YEKE	10A	23	7	21,25	15	12	12,00	14	10	11,50	13	11	10,25	65	40	55,00	304,978	26	85	90	106	3360
86	1319	BERFİN GÖKÇE	10C	19	8	17,00	17	10	14,50	12	8	10,00	15	8	13,00	63	34	54,50	304,137	25	86	92	108	3403
87	1351	ARDA ÖZCAN	10D	16	14	12,50	18	11	15,25	12	15	8,25	20	8	18,00	66	48	54,00	303,419	15	87	94	110	3450
88	1341	KÜBRA AKTAŞ	10D	19	6	17,50	11	7	9,25	17	7	15,25	14	7	12,25	61	27	54,25	303,291	16	88	95	111	3457
89	1269	ÖMER ERİNCİK	10A	23	7	21,25	14	14	10,50	9	17	4,75	19	7	17,25	65	45	53,75	301,500	27	89	96	112	3568
90	1344	EZGİ KAYA	10D	20	9	17,75	16	13	12,75	13	16	9,00	17	12	14,00	66	50	53,50	301,074	17	90	97	113	3589
91	1324	BATUHAN ÖZMEN	10C	15	15	11,25	17	13	13,75	13	17	8,75	21	9	18,75	66	54	52,50	299,103	26	91	98	116	3717
92	1345	SİNEM SARİHAN	10D	13	3	12,25	14	4	13,00	15	8	13,00	16	7	14,25	58	22	52,50	298,793	18	92	99	117	3739
93	1342	BEYZA KÖSEK	10D	19	7	17,25	16	10	13,50	17	10	14,50	10	11	7,25	62	38	52,50	297,863	19	93	100	120	3789
94	1288	ALEYNA BALTA	10B	17	10	14,50	15	14	11,50	14	10	11,50	17	10	14,50	63	44	52,00	297,007	22	94	101	123	3833
95	1304	ABDULSELAM ADIGÜZÜT	10B	11	16	7,00	17	13	13,75	17	7	15,25	18	10	15,50	63	46	51,50	296,519	23	95	103	127	3870
96	1346	RANA CEYHAN	10D	19	7	17,25	14	11	11,25	13	12	10,00	15	8	13,00	61	38	51,50	295,087	20	96	104	128	3938

OKUL TEST BAZLI NET LİSTESİ (TYT sıralı)

															KATILIMLAR										
															Okul	İlçe	İl	Genel							
İL		İLÇE		OKUL						SINAV ADI															
AĞRI		AĞRI MERKEZ		AĞRI HÜSEYİN CELAL YARDIMCI FEN LİSESİ						BİLGİ SARMAL 10.SINIF 1.DENEME						117	345	421	12527						
Sıra	Ö.No	İsim	Sınıf	TYT Türkçe			TYT Sosyal			TYT Matematik			TYT Fen			Toplam			TYT						
				D	Y	N	D	Y	N	D	Y	N	D	Y	N	D	Y	N	Puan	Sn	Okul	İlçe	İl	Genel	
Genel Ortalama				15,5	9,2	13,15	13,9	9,7	11,51	9,0	9,1	6,75	10,7	8,1	8,72	49,2	36,2	40,13	261,240						
Okul Ortalaması				19,5	7,9	17,56	17,6	8,7	15,41	16,2	9,4	13,81	17,8	8,0	15,78	71,1	34,0	62,56	328,380						
97	1283	İSA DURSUN	10B	19	8	17,00	19	8	17,00	13	15	9,25	11	13	7,75	62	44	51,00	293,406	24	97	105	129	4045	
98	1287	M AKİF ÇELİK	10B	21	8	19,00	14	12	11,00	14	13	10,75	11	6	9,50	60	39	50,25	290,962	25	98	109	134	4190	
99	1268	TURHAN ASLAN	10A	20	8	18,00	13	9	10,75	8	7	6,25	17	9	14,75	58	33	49,75	289,799	28	99	110	135	4270	
100	1337	RUKİYE BAYRAKTAR	10C	15	10	12,50	22	5	20,75	8	14	4,50	14	9	11,75	59	38	49,50	289,642	27	100	111	136	4282	
101	1361	ARDA BAYKAN	10D	18	11	15,25	17	12	14,00	8	12	5,00	17	10	14,50	60	45	48,75	287,140	21	101	113	142	4441	
102	1356	EMİR MANSUR ADIGÜZ	10D	14	16	10,00	21	7	19,25	13	11	10,25	12	13	8,75	60	47	48,25	286,090	22	102	114	145	4518	
103	1366	BEYZA ESİN	10D	16	11	13,25	18	11	15,25	14	12	11,00	11	13	7,75	59	47	47,25	282,621	23	103	118	151	4733	
104	1279	HA*ZA KARAHAN	10A	19	8	17,00	15	11	12,25	11	11	8,25	12	12	9,00	57	42	46,50	279,929	29	104	120	154	4904	
105	1285	EMR EYAKUT	10B	16	6	14,50	9	9	6,75	18	11	15,25	10	8	8,00	53	34	44,50	274,202	26	105	128	165	5278	
106	1276	YUSUF AÇIK	10A	15	12	12,00	13	9	10,75	12	8	10,00	14	12	11,00	54	41	43,75	272,393	30	106	132	170	5396	
107	1326	NİSA ATAR	10C	21	7	19,25	12	15	8,25	8	13	4,75	13	8	11,00	54	43	43,25	269,947	28	107	134	173	5564	
108	1280	PUSAT POLAT	10B	13	7	11,25	7	4	6,00	12	5	10,75	17	9	14,75	49	25	42,75	269,634	27	108	135	174	5583	
109	1281	YUNUS EMRE TAŞDEMI	10B	17	12	14,00	16	14	12,50	8	15	4,25	14	8	12,00	55	49	42,75	269,167	28	109	137	176	5612	
110	1306	HASAN ALI TAŞDAN	10B	14	12	11,00	10	15	6,25	14	9	11,75	14	11	11,25	52	47	40,25	262,012	29	110	145	186	6077	
111	1333	EMİR ERİM	10C	16	7	14,25	16	5	14,75	8	8	6,00	4	2	3,50	44	22	38,50	256,019	29	111	156	202	6493	
112	1348	MAHIR DURAK	10D	12	13	8,75	13	13	9,75	16	12	13,00	6	9	3,75	47	47	35,25	246,974	24	112	169	226	7104	
113	1353	SELÇUK ATLI	10D	12	14	8,50	11	9	8,75	13	7	11,25	8	13	4,75	44	43	33,25	241,035	25	113	179	240	7485	
114	1358	YUSUF KAAAN GENŞ EL	10D	16	14	12,50	15	12	12,00	6	14	2,50	6	13	2,75	43	53	29,75	229,914	26	114	198	265	8210	
115	12	NMN SK	10D	18	7	16,25	13	17	8,75	5	21	-0,25	7	14	3,50	43	59	28,25	224,947	27	115	210	279	8529	
116	17	ÖZKAN GÜLALMAZ	11C	2	14	-1,50				1	24	-5,00	9	21	3,75	12	59	-2,75	134,079	1	116	344	420	12417	
117	1190	MAHMUT BİRGÜL	11C	3	25	-3,25	7	19	2,25	3	24	-3,00	6	24	0,00	19	92	-4,00	130,399	2	117	345	421	12464	

TESTLERİ NET ORTALAMALARINA GÖRE KIYASLAMA

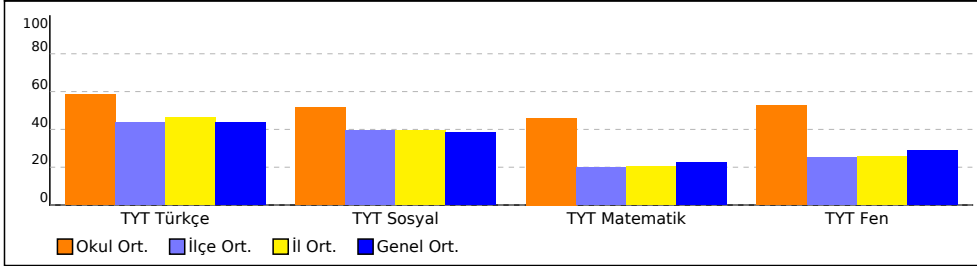

PUAN ORT. GÖRE KIYAS

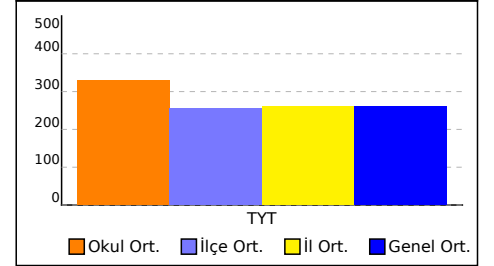

NET ORTALAMASINA GÖRE ŞUBE KARŞILAŞTIRMA

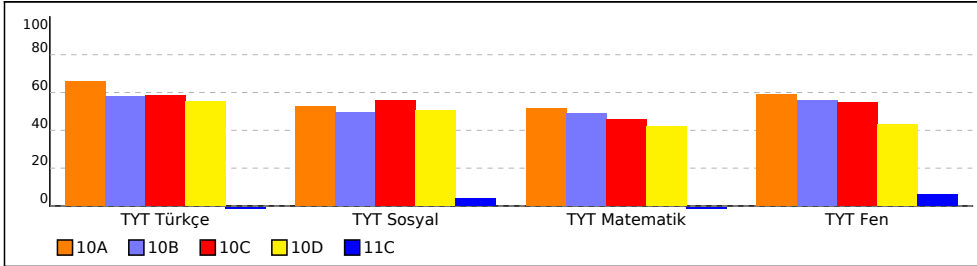

PUANA GÖRE ŞUBE KIYAS

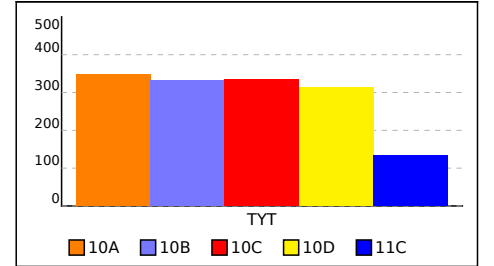

SINAV SONUÇ BELGESİ

AĞRI / AĞRI MERKEZ / AĞRI HÜSEYİN CELAL YARDIMCI FEN LİSESİ

Öğrenci	Numara	Sınıf
ARDA ÇAVDAR	1264	10A

Puan Türü	Puan	Genel Ort.	Dereceler				
			Snf	Kurum	İlçe	İl	Genel
TYT	▲ 407,347	261,240	4	5	5	5	191
Puanı Hesaplanan:			117	345	421	12527	
Katılımlar:			30	117	345	421	12527

Ders	Soru	Doğru	Yanlış	Net	Başarı %	Sınıf Ort.	Kurum Ort.	Genel Ort.
Türkçe	30	25	5	23,75	79	▲ 19,82	▲ 17,56	▲ 13,15
Tarih-1	10	10	0	10,00	100	▲ 4,92	▲ 4,55	▲ 3,86
Coğrafya-1	10	5	5	3,75	38	▼ 4,46	▼ 4,26	▲ 2,20
Felsefe	5	5	0	5,00	100	▲ 3,22	▲ 3,19	▲ 2,66
Din Kül. ve Ahl. Bil.	5	3	2	2,50	50	▼ 3,22	▼ 3,42	▼ 2,79
TYT Sosyal	30	23	7	21,25	71	▲ 15,82	▲ 15,41	▲ 11,51
Matematik-1	30	23	6	21,50	72	▲ 15,40	▲ 13,81	▲ 6,75
Fizik	10	9	1	8,75	88	▲ 5,08	▲ 4,31	▲ 1,89
Kimya	10	8	2	7,50	75	▲ 7,06	▲ 6,13	▲ 3,21
Biyoloji	10	7	3	6,25	63	▲ 5,55	▲ 5,33	▲ 3,61
TYT Fen	30	24	6	22,50	75	▲ 17,68	▲ 15,78	▲ 8,72
Toplam:	120	95	24	89,00	74	▲ 68,73	▲ 62,55	▲ 40,12

Soru No: 123456789012345678901234567890

TYT Türkçe	EEAeBeaDBBCBEECEEBCCCEBDeAcBB
Cevap Anahtarı	B EEAeBeaDBBCBEECEEBCCCEBDeAcBB

TYT Sosyal	BADABAADDBDbdACcaCcEBAABEEeCc
Cevap Anahtarı	B BADABAADDBDEACABCEBAABEEeCCA

TYT Matematik	cDBCDCaDcCCBCEB AcbEDCDDCCDaAC
Cevap Anahtarı	B EDBCDCDECCBCEBBADCEDCDDCCDEAC

TYT Fen	EECeEBADACbDcCeDEECCeDCCeAEaBE
Cevap Anahtarı	B EECBEBADACBDCBDEECCDDCCDAEEBE

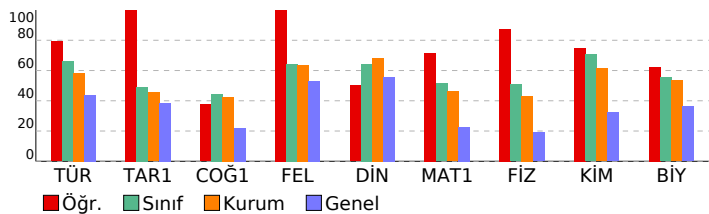

BİLGİ SARMAL 10.SINIF 1.DENEME

DERSLERE GÖRE BAŞARI ANALİZİ

TYT Türkçe		S	D	Y	B%
Türkçe		1	1	0	100
Metne Sözcük Yerleştirme		6	4	2	67
Türk Edebiyatının Dönemleri		5	3	2	60
Türk edebiyatının dönemlere ayırır.		5	4	1	80
Dede Korkut Hikâyeleri		5	4	1	80
Dede Korkut Hikâyeleri'ni inceler ve genel özelliklerini kavrar.		1	1	0	100
Edebiyatın tarihle ilişkisini belirler.		1	1	0	100
Yazının gelişimini ve Türklerin kullandığı alfabeleri bilir.		1	1	0	100
Sözcükte Anlam		1	1	0	100
Söz Öbeklerinde Anlam		3	3	0	100
Anlatım Teknikleri		3	3	0	100
Düşünceyi Geliştirme Yolları		1	1	0	100
Türkçenin Tarihi Gelişimi		1	1	0	100
Türkçenin tarihi gelişimini inceler.		3	3	0	100
HİKÂYE		1	1	0	100
Edebiyatın Tarih ve Dinle ilişkisi		3	3	0	100
Filiimsiler		1	1	0	100
Hazırlıklı konuşmanın aşamalarını bilir.		2	1	1	50
Noktalama İşaretleri		2	1	1	50
Yazım Kuralları		2	1	1	50

TYT Sosyal		S	D	Y	B%
Tarih-1		3	2	1	67
Anadolu'daki ilk Türk siyasi teşekküllerinin birbirleriyle ve çevre devletlerle olan ilişkilerini uzlaşma ve çatışma bağı		4	4	0	100
Anadolu'ya yapılan Türk göçlerinin sosyokültürel etkilerini analiz eder.		3	2	1	67
Coğrafya-1		2	0	2	0
Dünya'nın İç Yapısı ve Levha Tektoniği		4	2	2	50
Jeolojik Zamanlar		1	1	0	100
İç Kuvvetler		1	1	0	100
İklim Elemanları / Basınc		5	3	2	60
Felsefe		3	3	0	100
Felsefenin Anlamı		1	1	0	100
Felsefenin İnsan ve Toplum Hayatındaki Rolü		1	1	0	100
Felsefî Düşünce		5	3	2	60
Din Kül. ve Ahl. Bil.		5	3	2	60
Allah İnsan ilişkisi		5	3	2	60

TYT Matematik		S	D	Y	B%
Matematik-1		1	1	0	100
Olayların gerçekleşme sayısını toplama ve çarpma yöntemlerini kullanarak hesaplar.		25	21	3	84
n çeşit nesne ile oluşturulabilecek r li dizilişlerin (permütasyonların) kaç farklı şekilde yapılabileceğini hesaplar.		4	1	3	25
n elemanlı bir kümenin r tane elemanının kaç farklı şekilde seçilebileceğini hesaplar.		4	1	3	25

TYT Fen		S	D	Y	B%
Fizik		3	3	0	100
Elektrik Akımı ve Direnc		7	6	1	86
Elektrik Devreleri		3	2	1	67
Kimya		5	5	0	100
Kimyanın Temel Kanunları / Kütleinin Korunumu Kanunu		2	1	1	50
Kimyanın Temel Kanunları / Sabit Oranlar Kanunu		2	1	1	50
Kimyanın Temel Kanunları / Katlı Oranlar Kanunu		5	3	2	60
Biyoloji		5	4	1	80
Mitoz		5	4	1	80
Mitotik Evre		5	4	1	80

SINAV SONUÇ BELGESİ

AĞRI / AĞRI MERKEZ / AĞRI HÜSEYİN CELAL YARDIMCI FEN LİSESİ

Öğrenci	Numara	Sınıf
AYBERK YEKE	1252	10A

Puan Türü	Puan	Genel Ort.	Dereceler				
			Snf	Kurum	İlçe	İl	Genel
TYT	▲ 304,978	261,240	26	85	90	106	3360
Puanı Hesaplanan:			117	345	421	12527	
Katılımlar:			30	117	345	421	12527

Ders	Soru	Doğru	Yanlış	Net	Başarı %	Sınıf Ort.	Kurum Ort.	Genel Ort.
Türkçe	30	23	7	21,25	71	▲ 19,82	▲ 17,56	▲ 13,15
Tarih-1	10	6	4	5,00	50	▲ 4,92	▲ 4,55	▲ 3,86
Coğrafya-1	10	4	3	3,25	33	▼ 4,46	▼ 4,26	▲ 2,20
Felsefe	5	3	2	2,50	50	▼ 3,22	▼ 3,19	▼ 2,66
Din Kül. ve Ahl. Bil.	5	2	3	1,25	25	▼ 3,22	▼ 3,42	▼ 2,79
TYT Sosyal	30	15	12	12,00	40	▼ 15,82	▼ 15,41	▲ 11,51
Matematik-1	30	14	10	11,50	38	▼ 15,40	▼ 13,81	▲ 6,75
Fizik	10	3	3	2,25	23	▼ 5,08	▼ 4,31	▲ 1,89
Kimya	10	6	2	5,50	55	▼ 7,06	▼ 6,13	▲ 3,21
Biyoloji	10	4	6	2,50	25	▼ 5,55	▼ 5,33	▼ 3,61
TYT Fen	30	13	11	10,25	34	▼ 17,68	▼ 15,78	▲ 8,72
Toplam:	120	65	40	55,00	46	▼ 68,73	▼ 62,55	▲ 40,12

Soru No: 123456789012345678901234567890

TYT Türkçe	dEbcBCbDaBCBEECEEECCCEaEDeADBB
Cevap Anahtarı	B EEADBCDBBCEEECEEECCCEBEDAADBB
TYT Sosyal	BADAEAbBaB d bAB cEaeAABEEec
Cevap Anahtarı	B BADABAAADBEBECACABCEBAAABEEBCA
TYT Matematik	EDBCD DdeC ad aAc EDCDD Ddcdb
Cevap Anahtarı	B EDBCDECECCBEBBADCEDCDDCEAC
TYT Fen	E B dbdCcB Ca EECCeDdbDabaBa
Cevap Anahtarı	B EECBEBADACEBDCBDEECCDDCCDAEEBE

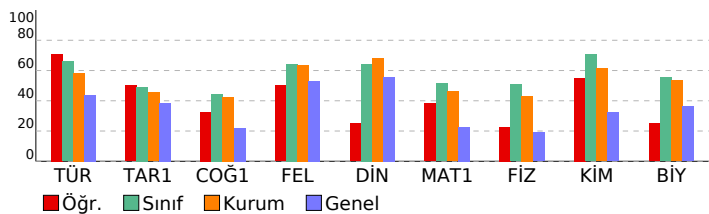

BİLGİ SARMAL 10.SINIF 1.DENEME

DERSLERE GÖRE BAŞARI ANALİZİ

TYT Türkçe		S	D	Y	B%
Türkçe		1	1	0	100
Metne Sözcük Yerleştirme		1	1	0	100
Türk Edebiyatının Dönemleri		6	4	2	67
Türk edebiyatının dönemlere ayırır.		5	2	3	40
Dede Korkut Hikâyeleri		5	3	2	60
Dede Korkut Hikâyeleri'ni inceler ve genel özelliklerini kavrar.		5	3	2	60
Edebiyatın tarihle ilişkisini belirler.		1	1	0	100
Yazının gelişimini ve Türklerin kullandığı alfabeleri bilir.		1	1	0	100
Sözcükte Anlam		1	1	0	100
Söz Öbeklerinde Anlam		1	1	0	100
Anlatım Teknikleri		3	3	0	100
Düşüncüyü Geliştirme Yolları		3	3	0	100
Türkçenin Tarihi Gelişimi		1	1	0	100
Türkçenin tarihi gelişimini inceler.		1	1	0	100
HİKÂYE		3	3	0	100
Edebiyatın Tarih ve Dinle ilişkisi		1	1	0	100
Filiimsiler		3	2	1	67
Hazırlıklı konuşmanın aşamalarını bilir.		1	1	0	100
Noktalama İşaretleri		2	1	1	50
Yazım Kuralları		2	2	0	100

TYT Sosyal		S	D	Y	B%
Tarih-1		6	5	1	83
Anadolu'daki ilk Türk siyasi teşekküllerinin birbirleriyle ve çevre devletlerle olan ilişkilerini uzlaşma ve çatışma bağı		4	1	3	25
Anadolu'ya yapılan Türk göçlerinin sosyokültürel etkilerini analiz eder.		4	1	3	25
Coğrafya-1		3	2	1	67
Dünya'nın İç Yapısı ve Levha Tektoniği		3	2	1	67
Jeolojik Zamanlar		2	0	1	0
İç Kuvvetler		4	2	1	50
İklim Elemanları / Basınç		1	0	0	0
Felsefe		3	2	1	67
Felsefenin Anlamı		3	2	1	67
Felsefenin İnsan ve Toplum Hayatındaki Rolü		1	1	0	100
Felsefî Düşünce		1	0	1	0
Din Kül. ve Ahl. Bil.		5	2	3	40
Allah İnsan ilişkisi		5	2	3	40

TYT Matematik		S	D	Y	B%
Matematik-1		1	0	1	0
Olayların gerçekleşme sayısını toplama ve çarpma yöntemlerini kullanarak hesaplar.		1	0	1	0
n çeşit nesne ile oluşturulabilecek r li dizilişlerin (permütasyonların) kaç farklı şekilde yapılabileceğini hesaplar.		25	13	7	52
n elemanlı bir kümenin r tane elemanının kaç farklı şekilde seçilebileceğini hesaplar.		4	1	2	25

TYT Fen		S	D	Y	B%
Fizik		3	2	1	67
Elektrik Akımı ve Direnç		3	2	1	67
Elektrik Devreleri		7	1	2	14
Kimya		3	2	1	67
Kimyanın Temel Kanunları / Kütleinin Korunumu Kanunu		3	2	1	67
Kimyanın Temel Kanunları / Sabit Oranlar Kanunu		5	4	0	80
Kimyanın Temel Kanunları / Katlı Oranlar Kanunu		2	0	1	0
Biyoloji		5	2	3	40
Mitoz		5	2	3	40
Mitotik Evre		5	2	3	40

SINAV SONUÇ BELGESİ							
AĞRI / AĞRI MERKEZ / AĞRI HÜSEYİN CELAL YARDIMCI FEN LİSESİ							
Öğrenci				Numara		Sınıf	
AYŞE ÇEÇE				1267		10A	
Puan Türü	Puan	Genel Ort.	Dereceler				
			Snf	Kurum	İlçe	İl	Genel
TYT	▲ 337,209	261,240	16	49	49	56	1774
Puanı Hesaplanan:			117	345	421	12527	
Katılımlar:			30	117	345	421	12527

Ders	Soru	Doğru	Yanlış	Net	Başarı %	Sınıf Ort.	Kurum Ort.	Genel Ort.
Türkçe	30	17	11	14,25	48	▼ 19,82	▼ 17,56	▲ 13,15
Tarih-1	10	6	2	5,50	55	▲ 4,92	▲ 4,55	▲ 3,86
Coğrafya-1	10	5	5	3,75	38	▼ 4,46	▼ 4,26	▲ 2,20
Felsefe	5	4	1	3,75	75	▲ 3,22	▲ 3,19	▲ 2,66
Din Kül. ve Ahl. Bil.	5	3	2	2,50	50	▼ 3,22	▼ 3,42	▼ 2,79
TYT Sosyal	30	18	10	15,50	52	▼ 15,82	▲ 15,41	▲ 11,51
Matematik-1	30	15	10	12,50	42	▼ 15,40	▼ 13,81	▲ 6,75
Fizik	10	7	2	6,50	65	▲ 5,08	▲ 4,31	▲ 1,89
Kimya	10	8	1	7,75	78	▲ 7,06	▲ 6,13	▲ 3,21
Biyoloji	10	9	1	8,75	88	▲ 5,55	▲ 5,33	▲ 3,61
TYT Fen	30	24	4	23,00	77	▲ 17,68	▲ 15,78	▲ 8,72
Toplam:	120	74	35	65,25	54	▼ 68,73	▲ 62,55	▲ 40,12

Soru No	123456789012345678901234567890
TYT Türkçe	BBEEAbB aaaddBaECEE CCCEaaaeAD
Cevap Anahtarı	A BBEEADBCDCBCEBCEEBCCCEBEDAAD
TYT Sosyal	c cADAB ADdeEeACcBCABBeAecEEB
Cevap Anahtarı	A BDBADABAADDEEBECACABCABBAACAEEB
TYT Matematik	AbEbCDad cCd CE AeCE aDbCDDc
Cevap Anahtarı	A ACEBDCDECECCBCEBBADCEDCDDCE
TYT Fen	ACd CBEaADCC BDeBDEEBEeDCCDAEE
Cevap Anahtarı	A ACECEBEBADCCBDEEBEDDCCDAEE

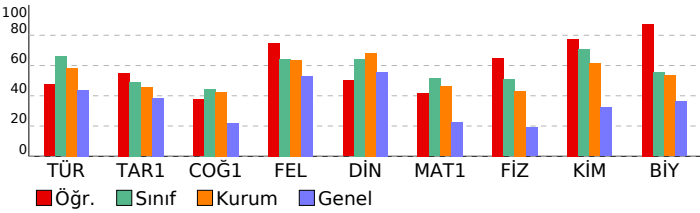

BİLGİ SARMAL 10.SINIF 1.DENEME

DERSLERE GÖRE BAŞARI ANALİZİ				
TYT Türkçe				
Türkçe	S	D	Y	B%
Metne Sözcük Yerleştirme	1	1	0	100
Türk Edebiyatının Dönemleri	6	3	2	50
Türk edebiyatının dönemlere ayırır.	5	2	2	40
Dede Korkut Hikâyeleri	5	3	1	60
Dede Korkut Hikâyeleri'ni inceler ve genel özelliklerini kavrar.	5	3	1	60
Edebiyatın tarihle ilişkisini belirler.	1	1	0	100
Yazının gelişimini ve Türklerin kullandığı alfabeleri bilir.	1	0	1	0
Sözcükte Anlam	1	0	1	0
Söz Öbeklerinde Anlam	1	0	1	0
Anlatım Teknikleri	3	3	0	100
Düşüncüyü Geliştirme Yolları	3	3	0	100
Türkçenin Tarihi Gelişimi	1	0	1	0
Türkçenin tarihi gelişimini inceler.	1	0	1	0
HİKÂYE	3	3	0	100
Edebiyatın Tarih ve Dinle ilişkisi	1	1	0	100
Filiimsiler	3	2	1	67
Hazırlıklı konuşmanın aşamalarını bilir.	1	1	0	100
Noktalama İşaretleri	2	0	2	0
Yazım Kuralları	2	1	1	50

TYT Sosyal				
Tarih-1	S	D	Y	B%
Anadolu'daki ilk Türk siyasi teşekküllerinin birbiriyle ve çevre devletlerle olan ilişkilerini uzlaşma ve çatışma bağı	6	3	2	50
Anadolu'ya yapılan Türk göçlerinin sosyokültürel etkilerini analiz eder.	4	3	0	75
Coğrafya-1				
Dünya'nın İç Yapısı ve Levha Tektoniği	3	0	3	0
Jeolojik Zamanlar	2	1	1	50
İç Kuvvetler	4	3	1	75
İklim Elemanları / Basınç	1	1	0	100
Felsefe				
Felsefenin Anlamı	3	2	1	67
Felsefenin İnsan ve Toplum Hayatındaki Rolü	1	1	0	100
Felsefi Düşünce	1	1	0	100
Din Kül. ve Ahl. Bil.				
Allah İnsan ilişkisi	5	3	2	60

TYT Matematik				
Matematik-1	S	D	Y	B%
Olayların gerçekleşme sayısını toplama ve çarpma yöntemlerini kullanarak hesaplar.	1	1	0	100
n çeşit nesne ile oluşturulabilecek r li dizilişlerin (permütasyonların) kaç farklı şekilde yapılabileceğini hesaplar.	25	12	8	48
n elemanlı bir kümenin r tane elemanının kaç farklı şekilde seçilebileceğini hesaplar.	4	2	2	50
TYT Fen				
Fizik	S	D	Y	B%
Elektrik Akımı ve Direnç	3	2	1	67
Elektrik Devreleri	7	5	1	71
Kimya				
Kimyanın Temel Kanunları / Kütleinin Korunumu Kanunu	3	2	0	67
Kimyanın Temel Kanunları / Sabit Oranlar Kanunu	5	4	1	80
Kimyanın Temel Kanunları / Katlı Oranlar Kanunu	2	2	0	100
Biyoloji				
Mitoz	5	4	1	80
Mitotik Evre	5	5	0	100

SINAV SONUÇ BELGESİ	BİLGİ SARMAL 10.SINIF 1.DENEME
AĞRI / AĞRI MERKEZ / AĞRI HÜSEYİN CELAL YARDIMCI FEN LİSESİ	DERSLERE GÖRE BAŞARI ANALİZİ

Öğrenci	Numara	Sınıf
BELİNAY KÖSEDAĞ	1258	10A

Puan Türü	Puan	Genel Ort.	Dereceler				
			Snf	Kurum	İlçe	İl	Genel
TYT	▲ 450,075	261,240	1	1	1	1	20
Puanı Hesaplanan:			117	345	421	12527	
Katılımlar:			30	117	345	421	12527

Ders	Soru	Doğru	Yanlış	Net	Başarı %	Sınıf Ort.	Kurum Ort.	Genel Ort.
Türkçe	30	27	2	26,50	88	▲19,82	▲17,56	▲13,15
Tarih-1	10	5	4	4,00	40	▼4,92	▼4,55	▲3,86
Coğrafya-1	10	9	0	9,00	90	▲4,46	▲4,26	▲2,20
Felsefe	5	4	1	3,75	75	▲3,22	▲3,19	▲2,66
Din Kül. ve Ahl. Bil.	5	4	1	3,75	75	▲3,22	▲3,42	▲2,79
TYT Sosyal	30	22	6	20,50	68	▲15,82	▲15,41	▲11,51
Matematik-1	30	28	2	27,50	92	▲15,40	▲13,81	▲6,75
Fizik	10	10	0	10,00	100	▲5,08	▲4,31	▲1,89
Kimya	10	9	1	8,75	88	▲7,06	▲6,13	▲3,21
Biyoloji	10	10	0	10,00	100	▲5,55	▲5,33	▲3,61
TYT Fen	30	29	1	28,75	96	▲17,68	▲15,78	▲8,72
Toplam:	120	106	11	103,25	86	▲68,73	▲62,55	▲40,12

Soru No	123456789012345678901234567890
TYT Türkçe	BBEEAeBCCDBBCBE CEEBCCCEBEDAdD
Cevap Anahtarı	A BBEEADBCDBBCBECEEBCCCEBEDAAD
TYT Sosyal	Be ADAeeeDEEBECAC BCABBaACcEEB
Cevap Anahtarı	A BDBADABAADDEEBECACABCABBAACAEEB
TYT Matematik	ACEBDCbEDECCBCEBBADCEDCDDa
Cevap Anahtarı	A ACEBDCDECECCBCEBBADCEDCDDDE
TYT Fen	ACEECBEBADCCbBDCBDEEBEDDCCDAEE
Cevap Anahtarı	A ACEECBEBADCCBDEEBEDDCCDAEE

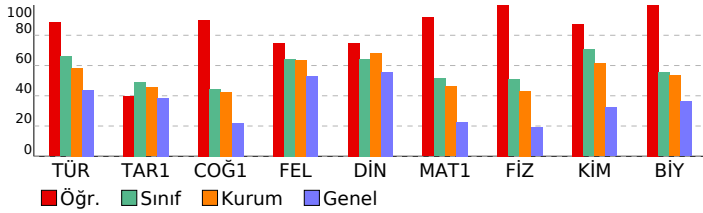

TYT Türkçe	S	D	Y	B%
Türkçe	1	1	0	100
Metne Sözcük Yerleştirme	1	1	0	100
Türk Edebiyatının Dönemleri	6	6	0	100
Türk edebiyatının dönemlere ayırır.	5	5	0	100
Dede Korkut Hikâyeleri	5	3	1	60
Dede Korkut Hikâyeleri'ni inceler ve genel özelliklerini kavrar.	5	3	1	60
Edebiyatın tarihle ilişkisini belirler.	1	1	0	100
Yazının gelişimini ve Türklerin kullandığı alfabeleri bilir.	1	1	0	100
Sözcükte Anlam	1	1	0	100
Söz Öbeklerinde Anlam	1	1	0	100
Anlatım Teknikleri	3	3	0	100
Düşüncüyü Geliştirme Yolları	3	3	0	100
Türkçenin Tarihi Gelişimi	1	1	0	100
Türkçenin tarihi gelişimini inceler.	1	1	0	100
HİKÂYE	3	2	0	67
Edebiyatın Tarih ve Dinle ilişkisi	1	1	0	100
Filiimsiler	3	2	1	67
Hazırlıklı konuşmanın aşamalarını bilir.	1	1	0	100
Noktalama İşaretleri	2	2	0	100
Yazım Kuralları	2	2	0	100

TYT Sosyal	S	D	Y	B%
Tarih-1	3	3	0	50
Anadolu'daki ilk Türk siyasi teşekküllerinin birbiriyle ve çevre devletlerle olan ilişkilerini uzlaşma ve çatışma bağları	6	3	2	50
Anadolu'ya yapılan Türk göçlerinin sosyokültürel etkilerini analiz eder.	4	2	2	50
Coğrafya-1	3	3	0	100
Dünya'nın İç Yapısı ve Levha Tektoniği	3	3	0	100
Jeolojik Zamanlar	2	2	0	100
İç Kuvvetler	4	3	0	75
İklim Elemanları / Basınç	1	1	0	100
Felsefe	3	2	1	67
Felsefenin Anlamı	3	2	1	67
Felsefenin İnsan ve Toplum Hayatındaki Rolü	1	1	0	100
Felsefî Düşünce	1	1	0	100
Din Kül. ve Ahl. Bil.	5	4	1	80
Allah İnsan ilişkisi	5	4	1	80

TYT Matematik	S	D	Y	B%
Matematik-1	1	1	0	100
Olayların gerçekleşme sayısını toplama ve çarpma yöntemlerini kullanarak hesaplar.	25	23	2	92
n çeşit nesne ile oluşturulabilecek r li dizilişlerin (permütasyonların) kaç farklı şekilde yapılabileceğini hesaplar.	4	4	0	100
n elemanlı bir kümenin r tane elemanının kaç farklı şekilde seçilebileceğini hesaplar.	4	4	0	100

TYT Fen	S	D	Y	B%
Fizik	3	3	0	100
Elektrik Akımı ve Direnç	3	3	0	100
Elektrik Devreleri	7	7	0	100
Kimya	3	2	1	67
Kimyanın Temel Kanunları / Kütleinin Korunumu Kanunu	5	5	0	100
Kimyanın Temel Kanunları / Sabit Oranlar Kanunu	5	5	0	100
Kimyanın Temel Kanunları / Katlı Oranlar Kanunu	2	2	0	100
Biyoloji	5	5	0	100
Mitoz	5	5	0	100
Mitotik Evre	5	5	0	100

SINAV SONUÇ BELGESİ

AĞRI / AĞRI MERKEZ / AĞRI HÜSEYİN CELAL YARDIMCI FEN LİSESİ

Öğrenci	Numara	Sınıf
BERFİN ERDAL	1262	10A

Puan Türü	Puan	Genel Ort.	Dereceler				
			Snf	Kurum	İlçe	İl	Genel
TYT	▲ 353,966	261,240	10	29	29	31	1142
Puanı Hesaplanan:			117	345	421	12527	
Katılımlar:			30	117	345	421	12527

Ders	Soru	Doğru	Yanlış	Net	Başarı %	Sınıf Ort.	Kurum Ort.	Genel Ort.
Türkçe	30	19	8	17,00	57	▼ 19,82	▼ 17,56	▲ 13,15
Tarih-1	10	7	1	6,75	68	▲ 4,92	▲ 4,55	▲ 3,86
Coğrafya-1	10	6	2	5,50	55	▲ 4,46	▲ 4,26	▲ 2,20
Felsefe	5	3	1	2,75	55	▼ 3,22	▼ 3,19	▲ 2,66
Din Kül. ve Ahl. Bil.	5	4	1	3,75	75	▲ 3,22	▲ 3,42	▲ 2,79
TYT Sosyal	30	20	5	18,75	63	▲ 15,82	▲ 15,41	▲ 11,51
Matematik-1	30	18	6	16,50	55	▲ 15,40	▲ 13,81	▲ 6,75
Fizik	10	3	3	2,25	23	▼ 5,08	▼ 4,31	▲ 1,89
Kimya	10	8	1	7,75	78	▲ 7,06	▲ 6,13	▲ 3,21
Biyoloji	10	9	1	8,75	88	▲ 5,55	▲ 5,33	▲ 3,61
TYT Fen	30	20	5	18,75	63	▲ 17,68	▲ 15,78	▲ 8,72
Toplam:	120	77	24	71,00	59	▲ 68,73	▲ 62,55	▲ 40,12

Soru No: 123456789012345678901234567890

TYT Türkçe	BBdEAeae DaB B EeEEdCCCEBEdEAD
Cevap Anahtarı	A BBEEADBCDDBBCEBEECEEBCCCEBEDAAD

TYT Sosyal	BDBADAB cEEB dAd BCAB bACcEEB
Cevap Anahtarı	A BDBADABAADDEEBECACABCABBAACAEEB

TYT Matematik	ACdDdCD bedBCE AD EDCDCCDDd
Cevap Anahtarı	A ACEDBCDCEDECCBCEBBADCEDCDCCDDE

TYT Fen	daE eE A CCc DCBDEEBEDDCCDAEa
Cevap Anahtarı	A ACEECBEBADCCBDEEBEDDCCDAEE

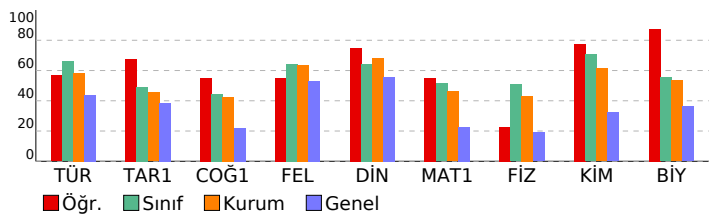

BİLGİ SARMAL 10.SINIF 1.DENEME

DERSLERE GÖRE BAŞARI ANALİZİ

TYT Türkçe		S	D	Y	B%
Türkçe		1	1	0	100
Metne Sözcük Yerleştirme		6	2	3	33
Türk Edebiyatının Dönemleri		5	0	4	0
Türk edebiyatının dönemlere ayırır.		5	3	2	60
Dede Korkut Hikâyeleri		5	3	2	60
Dede Korkut Hikâyeleri'ni inceler ve genel özelliklerini kavrar.		1	0	1	0
Edebiyatın tarihle ilişkisini belirler.		1	1	0	100
Yazının gelişimini ve Türklerin kullandığı alfabeleri bilir.		1	1	0	100
Sözcükte Anlam		1	1	0	100
Söz Öbeklerinde Anlam		3	3	0	100
Anlatım Teknikleri		3	3	0	100
Düşünceyi Geliştirme Yolları		1	0	0	0
Türkçenin Tarihi Gelişimi		1	0	0	0
Türkçenin tarihi gelişimini inceler.		3	3	0	100
HIKÂYE		1	1	0	100
Edebiyatın Tarih ve Dinle ilişkisi		3	3	0	100
Filiimsiler		1	1	0	100
Hazırlıklı konuşmanın aşamalarını bilir.		2	2	1	50
Noktalama İşaretleri		2	2	1	50
Yazım Kuralları		2	2	0	100

TYT Sosyal		S	D	Y	B%
Tarih-1		6	5	0	83
Anadolu'daki ilk Türk siyasi teşekküllerinin birbirleriyle ve çevre devletlerle olan ilişkilerini uzlaşma ve çatışma bağları		4	2	1	50
Anadolu'ya yapılan Türk göçlerinin sosyokültürel etkilerini analiz eder.		3	3	0	100
Coğrafya-1		2	0	1	0
Dünya'nın İç Yapısı ve Levha Tektoniği		4	2	1	50
Jeolojik Zamanlar		1	1	0	100
İç Kuvvetler		1	1	0	100
İklim Elemanları / Basınc		3	2	1	67
Felsefe		1	1	0	100
Felsefenin Anlamı		1	1	0	100
Felsefenin İnsan ve Toplum Hayatındaki Rolü		1	0	0	0
Felsefî Düşünce		5	4	1	80
Din Kül. ve Ahl. Bil.		1	1	0	100
Allah İnsan ilişkisi		4	2	1	50

TYT Matematik		S	D	Y	B%
Matematik-1		1	1	0	100
Olayların gerçekleşme sayısını toplama ve çarpma yöntemlerini kullanarak hesaplar.		25	15	5	60
n çeşit nesne ile oluşturulabilecek r li dizilişlerin (permütasyonların) kaç farklı şekilde yapılabileceğini hesaplar.		4	2	1	50
n elemanlı bir kümenin r tane elemanının kaç farklı şekilde seçilebileceğini hesaplar.					

TYT Fen		S	D	Y	B%
Fizik		3	2	33	
Elektrik Akımı ve Direnc		7	2	1	29
Elektrik Devreleri		3	2	1	67
Kimya		5	4	0	80
Kimyanın Temel Kanunları / Kütleinin Korunumu Kanunu		2	2	0	100
Kimyanın Temel Kanunları / Sabit Oranlar Kanunu					
Kimyanın Temel Kanunları / Katlı Oranlar Kanunu					
Biyoloji		5	4	1	80
Mitoz		5	5	0	100
Mitotik Evre					

SINAV SONUÇ BELGESİ

AĞRI / AĞRI MERKEZ / AĞRI HÜSEYİN CELAL YARDIMCI FEN LİSESİ

Öğrenci	Numara	Sınıf
BERİVAN YENİGÜN	1259	10A

Puan Türü	Puan	Genel Ort.	Dereceler				
			Snf	Kurum	İlçe	İl	Genel
TYT	▲ 370,007	261,240	9	21	21	21	726
Puanı Hesaplanan:			117	345	421	12527	
Katılımlar:			30	117	345	421	12527

Ders	Soru	Doğru	Yanlış	Net	Başarı %	Sınıf Ort.	Kurum Ort.	Genel Ort.
Türkçe	30	23	7	21,25	71	▲19,82	▲17,56	▲13,15
Tarih-1	10	7	3	6,25	63	▲4,92	▲4,55	▲3,86
Coğrafya-1	10	9	1	8,75	88	▲4,46	▲4,26	▲2,20
Felsefe	5	4	1	3,75	75	▲3,22	▲3,19	▲2,66
Din Kül. ve Ahl. Bil.	5	4	1	3,75	75	▲3,22	▲3,42	▲2,79
TYT Sosyal	30	24	6	22,50	75	▲15,82	▲15,41	▲11,51
Matematik-1	30	15	10	12,50	42	▼15,40	▼13,81	▲6,75
Fizik	10	7	2	6,50	65	▲5,08	▲4,31	▲1,89
Kimya	10	8	2	7,50	75	▲7,06	▲6,13	▲3,21
Biyoloji	10	7	3	6,25	63	▲5,55	▲5,33	▲3,61
TYT Fen	30	22	7	20,25	68	▲17,68	▲15,78	▲8,72
Toplam:	120	84	30	76,50	64	▲68,73	▲62,55	▲40,12

Soru No: 123456789012345678901234567890

TYT Türkçe	BBcEAeBeCDBBCBaECEeCCCbBEDeAD
Cevap Anahtarı	A BBEEADBCDDBBCEBECEEBCCCEBEDAAD
TYT Sosyal	BaBAbAeAADEEBEdACABCABBeACcEEB
Cevap Anahtarı	A BDBADABAADDEEBECACABCABBAACAEEB
TYT Matematik	AbcbBCDCbDbCdBCE aAD acbD DD
Cevap Anahtarı	A ACEDBCDCEDECCBCEBBADCEDCDCDDDE
TYT Fen	ACEECB dAcCCcBDCBDeaeEDDCeAEd
Cevap Anahtarı	A ACEECBEBADCCCEBDCBDEEBEDDCCDAEE

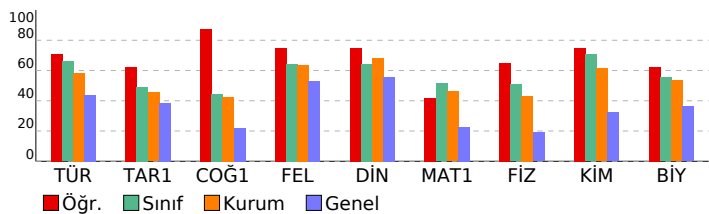

BİLGİ SARMAL 10.SINIF 1.DENEME

DERSLERE GÖRE BAŞARI ANALİZİ

TYT Türkçe		S	D	Y	B%
Türkçe		1	1	0	100
Metne Sözcük Yerleştirme		1	1	0	100
Türk Edebiyatının Dönemleri		6	5	1	83
Türk edebiyatının dönemlere ayırır.		5	3	2	60
Dede Korkut Hikâyeleri		5	3	2	60
Dede Korkut Hikâyeleri'ni inceler ve genel özelliklerini kavrar.		5	3	2	60
Edebiyatın tarihe ilişkisini belirler.		1	1	0	100
Yazının gelişimini ve Türklerin kullandığı alfabeleri bilir.		1	1	0	100
Sözcükte Anlam		1	1	0	100
Söz Öbeklerinde Anlam		1	1	0	100
Anlatım Teknikleri		3	3	0	100
Düşüncüyü Geliştirme Yolları		3	3	0	100
Türkçenin Tarihi Gelişimi		1	0	1	0
Türkçenin tarihi gelişimini inceler.		1	0	1	0
HİKÂYE		3	3	0	100
Edebiyatın Tarih ve Dinle ilişkisi		1	1	0	100
Filiimsiler		3	3	0	100
Hazırlıklı konuşmanın aşamalarını bilir.		1	0	1	0
Noktalama İşaretleri		2	1	1	50
Yazım Kuralları		2	2	0	100
TYT Sosyal					
Tarih-1		S	D	Y	B%
Anadolu'daki ilk Türk siyasi teşekküllerinin birbirleriyle ve çevre devletlerle olan ilişkilerini uzlaşma ve çatışma bağı		6	4	2	67
Anadolu'ya yapılan Türk göçlerinin sosyokültürel etkilerini analiz eder.		4	3	1	75
Coğrafya-1		S	D	Y	B%
Dünya'nın İç Yapısı ve Levha Tektoniği		3	3	0	100
Jeolojik Zamanlar		2	1	1	50
İç Kuvvetler		4	4	0	100
İklim Elemanları / Basınç		1	1	0	100
Felsefe		S	D	Y	B%
Felsefenin Anlamı		3	2	1	67
Felsefenin İnsan ve Toplum Hayatındaki Rolü		1	1	0	100
Felsefî Düşünce		1	1	0	100
Din Kül. ve Ahl. Bil.		S	D	Y	B%
Allah İnsan ilişkisi		5	4	1	80
TYT Matematik					
Matematik-1		S	D	Y	B%
Olayların gerçekleşme sayısını toplama ve çarpma yöntemlerini kullanarak hesaplar.		1	1	0	100
n çeşit nesne ile oluşturulabilecek r li dizilişlerin (permütasyonların) kaç farklı şekilde yapılabileceğini hesaplar.		25	12	9	48
n elemanlı bir kümenin r tane elemanının kaç farklı şekilde seçilebileceğini hesaplar.		4	2	1	50
TYT Fen					
Fizik		S	D	Y	B%
Elektrik Akımı ve Direnç		3	3	0	100
Elektrik Devreleri		7	4	2	57
Kimya		S	D	Y	B%
Kimyanın Temel Kanunları / Kütleinin Korunumu Kanunu		3	2	1	67
Kimyanın Temel Kanunları / Sabit Oranlar Kanunu		5	4	1	80
Kimyanın Temel Kanunları / Katlı Oranlar Kanunu		2	2	0	100
Biyoloji		S	D	Y	B%
Mitoz		5	3	2	60
Mitotik Evre		5	4	1	80

SINAV SONUÇ BELGESİ

AĞRI / AĞRI MERKEZ / AĞRI HÜSEYİN CELAL YARDIMCI FEN LİSESİ

Öğrenci	Numara	Sınıf
CEMRE KAÇAR	1254	10A

Puan Türü	Puan	Genel Ort.	Dereceler				
			Snf	Kurum	İlçe	İl	Genel
TYT	▲ 314,708	261,240	22	78	80	93	2840
Puanı Hesaplanan:			117	345	421	12527	
Katılımlar:			30	117	345	421	12527

Ders	Soru	Doğru	Yanlış	Net	Başarı %	Sınıf Ort.	Kurum Ort.	Genel Ort.
Türkçe	30	19	4	18,00	60	▼19,82	▲17,56	▲13,15
Tarih-1	10	4	5	2,75	28	▼4,92	▼4,55	▼3,86
Coğrafya-1	10	5	5	3,75	38	▼4,46	▼4,26	▲2,20
Felsefe	5	5	0	5,00	100	▲3,22	▲3,19	▲2,66
Din Kül. ve Ahl. Bil.	5	2	3	1,25	25	▼3,22	▼3,42	▼2,79
TYT Sosyal	30	16	13	12,75	43	▼15,82	▼15,41	▲11,51
Matematik-1	30	12	9	9,75	33	▼15,40	▼13,81	▲6,75
Fizik	10	8	2	7,50	75	▲5,08	▲4,31	▲1,89
Kimya	10	8	2	7,50	75	▲7,06	▲6,13	▲3,21
Biyoloji	10	4	6	2,50	25	▼5,55	▼5,33	▼3,61
TYT Fen	30	20	10	17,50	58	▼17,68	▲15,78	▲8,72
Toplam:	120	67	36	58,00	48	▼68,73	▼62,55	▲40,12

Soru No: 1234567890123456789012345678901234567890

TYT Türkçe	BEEA B aDBBaBEEeEEBCd EB D
Cevap Anahtarı	A BEEADBCDCDBBCEBCEEBCCCEBEDAAD
TYT Sosyal	caeAeABAd EdaddACABdABBAAbcEEe
Cevap Anahtarı	A BDBADABAADDEEBECACABCABBAACAEEB
TYT Matematik	bdEbBbd c C CE dAd c bD CDDb
Cevap Anahtarı	A ACEDBCDCEDECCBCEBBADCEDCDCDDDE
TYT Fen	ACEEbeEBADCCaBDeBDEEBEEddeAba
Cevap Anahtarı	A ACEECBEBADCCBDEEBEDDCCDAEE

BİLGİ SARMAL 10.SINIF 1.DENEME

DERSLERE GÖRE BAŞARI ANALİZİ

TYT Türkçe		S	D	Y	B%
Türkçe		1	1	0	100
Metne Sözcük Yerleştirme		1	1	0	100
Türk Edebiyatının Dönemleri		6	2	3	33
Türk edebiyatının dönemlere ayırır.		5	2	2	40
Dede Korkut Hikâyeleri		5	4	0	80
Dede Korkut Hikâyeleri'ni inceler ve genel özelliklerini kavrar.		5	4	0	80
Edebiyatın tarihe ilişkisini belirler.		1	1	0	100
Yazının gelişimini ve Türklerin kullandığı alfabeleri bilir.		1	1	0	100
Sözcükte Anlam		1	1	0	100
Söz Öbeklerinde Anlam		1	0	1	0
Anlatım Teknikleri		3	3	0	100
Düşüncüyü Geliştirme Yolları		3	3	0	100
Türkçenin Tarihi Gelişimi		1	1	0	100
Türkçenin tarihi gelişimini inceler.		1	1	0	100
HİKÂYE		3	3	0	100
Edebiyatın Tarih ve Dinle ilişkisi		1	1	0	100
Filiimsiler		3	1	0	33
Hazırlıklı konuşmanın aşamalarını bilir.		1	1	0	100
Noktalama İşaretleri		2	0	0	0
Yazım Kuralları		2	1	0	50
TYT Sosyal					
Tarih-1		S	D	Y	B%
Anadolu'daki ilk Türk siyasi teşekküllerinin birbirleriyle ve çevre devletlerle olan ilişkilerini uzlaşma ve çatışma bağları		6	3	3	50
Anadolu'ya yapılan Türk göçlerinin sosyokültürel etkilerini analiz eder.		4	1	2	25
Coğrafya-1		S	D	Y	B%
Dünya'nın İç Yapısı ve Levha Tektoniği		3	1	2	33
Jeolojik Zamanlar		2	0	2	0
İç Kuvvetler		4	4	0	100
İklim Elemanları / Basınç		1	0	1	0
Felsefe		S	D	Y	B%
Felsefenin Anlamı		3	3	0	100
Felsefenin İnsan ve Toplum Hayatındaki Rolü		1	1	0	100
Felsefî Düşünce		1	1	0	100
Din Kül. ve Ahl. Bil.		S	D	Y	B%
Allah İnsan ilişkisi		5	2	3	40
TYT Matematik					
Matematik-1		S	D	Y	B%
Olayların gerçekleşme sayısını toplama ve çarpma yöntemlerini kullanarak hesaplar.		1	0	1	0
n çeşit nesne ile oluşturulabilecek r li dizilişlerin (permütasyonların) kaç farklı şekilde yapılabileceğini hesaplar.		25	10	8	40
n elemanlı bir kümenin r tane elemanının kaç farklı şekilde seçilebileceğini hesaplar.		4	2	0	50
TYT Fen					
Fizik		S	D	Y	B%
Elektrik Akımı ve Direnç		3	3	0	100
Elektrik Devreleri		7	5	2	71
Kimya		S	D	Y	B%
Kimyanın Temel Kanunları / Kütleinin Korunumu Kanunu		3	2	1	67
Kimyanın Temel Kanunları / Sabit Oranlar Kanunu		5	4	1	80
Kimyanın Temel Kanunları / Katlı Oranlar Kanunu		2	2	0	100
Biyoloji		S	D	Y	B%
Mitoz		5	3	2	60
Mitotik Evre		5	1	4	20

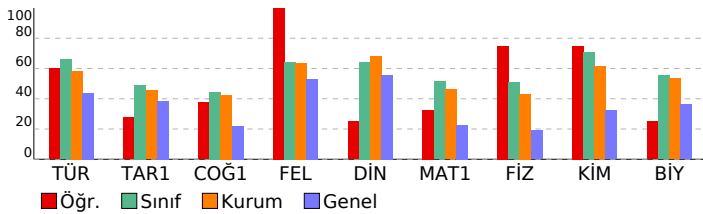

SINAV SONUÇ BELGESİ	BİLGİ SARMAL 10.SINIF 1.DENEME
AĞRI / AĞRI MERKEZ / AĞRI HÜSEYİN CELAL YARDIMCI FEN LİSESİ	DERSLERE GÖRE BAŞARI ANALİZİ

Öğrenci	Numara	Sınıf
DEVİRİM ÇİFTÇİ	1270	10A

Puan Türü	Puan	Genel Ort.	Dereceler				
			Snf	Kurum	İlçe	İl	Genel
TYT	▲ 322,231	261,240	19	69	70	82	2482
Puanı Hesaplanan:			117	345	421	12527	
Katılımlar:			30	117	345	421	12527

Ders	Soru	Doğru	Yanlış	Net	Başarı %	Sınıf Ort.	Kurum Ort.	Genel Ort.
Türkçe	30	19	7	17,25	58	▼19,82	▼17,56	▲13,15
Tarih-1	10	8	1	7,75	78	▲4,92	▲4,55	▲3,86
Coğrafya-1	10	4	5	2,75	28	▼4,46	▼4,26	▲2,20
Felsefe	5	3	2	2,50	50	▼3,22	▼3,19	▼2,66
Din Kül. ve Ahl. Bil.	5	3	2	2,50	50	▼3,22	▼3,42	▼2,79
TYT Sosyal	30	18	10	15,50	52	▼15,82	▲15,41	▲11,51
Matematik-1	30	15	10	12,50	42	▼15,40	▼13,81	▲6,75
Fizik	10	3	2	2,50	25	▼5,08	▼4,31	▲1,89
Kimya	10	7	2	6,50	65	▼7,06	▲6,13	▲3,21
Biyoloji	10	7	3	6,25	63	▲5,55	▲5,33	▲3,61
TYT Fen	30	17	7	15,25	51	▼17,68	▼15,78	▲8,72
Toplam:	120	69	34	60,50	50	▼68,73	▼62,55	▲40,12

Soru No	123456789012345678901234567890
TYT Türkçe	BBEAcBc DaBCBEECEE CCabcED e
Cevap Anahtarı	A BBEEADBCDCDBBCEBEECEEBCCCEBEDAAD
TYT Sosyal	aDBADAB ADcEa eACAadABceACcEEd
Cevap Anahtarı	A BDBADABAADDEEBECACABCABBAAACAEEB
TYT Matematik	AedDcbD EDbeCBCE AeCE aDeeDD
Cevap Anahtarı	A ACEDBCDCEDECCBCEBBADCEDCDDCCDDE
TYT Fen	dCa B A CCE DaaDEEdEDDCCDAba
Cevap Anahtarı	A ACECEBEBADCCBDEEBEDDCCDAEE

TYT Türkçe	S	D	Y	B%
Türkçe	1	1	0	100
Metne Sözcük Yerleştirme	1	1	0	100
Türk Edebiyatının Dönemleri	6	4	1	67
Türk edebiyatının dönemlere ayırır.	5	3	1	60
Dede Korkut Hikâyeleri	5	2	2	40
Dede Korkut Hikâyeleri'ni inceler ve genel özelliklerini kavrar.	5	2	2	40
Edebiyatın tarihle ilişkisini belirler.	1	1	0	100
Yazının gelişimini ve Türklerin kullandığı alfabeleri bilir.	1	1	0	100
Sözcükte Anlam	1	1	0	100
Söz Öbeklerinde Anlam	1	1	0	100
Anlatım Teknikleri	3	3	0	100
Düşüncüyü Geliştirme Yolları	3	3	0	100
Türkçenin Tarihi Gelişimi	1	1	0	100
Türkçenin tarihi gelişimini inceler.	1	1	0	100
HİKÂYE	3	3	0	100
Edebiyatın Tarih ve Dinle ilişkisi	1	1	0	100
Filiimsiler	3	0	2	0
Hazırlıklı konuşmanın aşamalarını bilir.	1	0	1	0
Noktalama İşaretleri	2	1	0	50
Yazım Kuralları	2	1	1	50

TYT Sosyal	S	D	Y	B%
Tarih-1	6	4	1	67
Anadolu'daki ilk Türk siyasi teşekküllerinin birbirleriyle ve çevre devletlerle olan ilişkilerini uzlaşma ve çatışma bağları	4	4	0	100
Anadolu'ya yapılan Türk göçlerinin sosyokültürel etkilerini analiz eder.	4	4	0	100
Coğrafya-1	3	1	2	33
Dünya'nın İç Yapısı ve Levha Tektoniği	3	1	2	33
Jeolojik Zamanlar	2	0	1	0
İç Kuvvetler	4	3	1	75
İklim Elemanları / Basınç	1	0	1	0
Felsefe	3	2	1	67
Felsefenin Anlamı	3	2	1	67
Felsefenin İnsan ve Toplum Hayatındaki Rolü	1	1	0	100
Felsefî Düşünce	1	0	1	0
Din Kül. ve Ahl. Bil.	5	3	2	60
Allah İnsan ilişkisi	5	3	2	60

TYT Matematik	S	D	Y	B%
Matematik-1	1	1	0	100
Olayların gerçekleşme sayısını toplama ve çarpma yöntemlerini kullanarak hesaplar.	1	1	0	100
n çeşit nesne ile oluşturulabilecek r li dizilişlerin (permütasyonların) kaç farklı şekilde yapılabileceğini hesaplar.	25	12	8	48
n elemanlı bir kümenin r tane elemanının kaç farklı şekilde seçilebileceğini hesaplar.	4	2	2	50

TYT Fen	S	D	Y	B%
Fizik	3	1	2	33
Elektrik Akımı ve Direnç	3	1	2	33
Elektrik Devreleri	7	2	0	29
Kimya	3	3	0	100
Kimyanın Temel Kanunları / Kütleinin Korunumu Kanunu	3	3	0	100
Kimyanın Temel Kanunları / Sabit Oranlar Kanunu	5	3	1	60
Kimyanın Temel Kanunları / Katlı Oranlar Kanunu	2	1	1	50
Biyoloji	5	3	2	60
Mitoz	5	3	2	60
Mitotik Evre	5	4	1	80

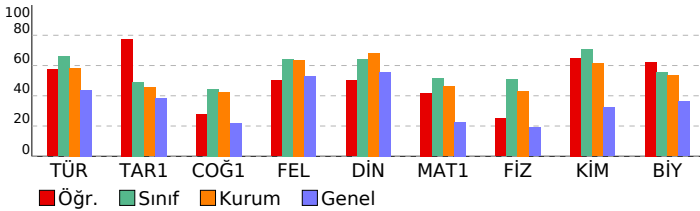

SINAV SONUÇ BELGESİ

AĞRI / AĞRI MERKEZ / AĞRI HÜSEYİN CELAL YARDIMCI FEN LİSESİ

Öğrenci	Numara	Sınıf
ESMA NUR GÖRDÜK	1266	10A

Puan Türü	Puan	Genel Ort.	Dereceler				
			Snf	Kurum	İlçe	İl	Genel
TYT	▲ 318,563	261,240	21	73	74	87	2636
Puanı Hesaplanan:			117	345	421	12527	
Katılımlar:			30	117	345	421	12527

Ders	Soru	Doğru	Yanlış	Net	Başarı %	Sınıf Ort.	Kurum Ort.	Genel Ort.
Türkçe	30	19	7	17,25	58	▼ 19,82	▼ 17,56	▲ 13,15
Tarih-1	10	3	4	2,00	20	▼ 4,92	▼ 4,55	▼ 3,86
Coğrafya-1	10	4	3	3,25	33	▼ 4,46	▼ 4,26	▲ 2,20
Felsefe	5	2	3	1,25	25	▼ 3,22	▼ 3,19	▼ 2,66
Din Kül. ve Ahl. Bil.	5	4	0	4,00	80	▲ 3,22	▲ 3,42	▲ 2,79
TYT Sosyal	30	13	10	10,50	35	▼ 15,82	▼ 15,41	▼ 11,51
Matematik-1	30	16	8	14,00	47	▼ 15,40	▲ 13,81	▲ 6,75
Fizik	10	5	3	4,25	43	▼ 5,08	▼ 4,31	▲ 1,89
Kimya	10	8	0	8,00	80	▲ 7,06	▲ 6,13	▲ 3,21
Biyoloji	10	6	3	5,25	53	▼ 5,55	▼ 5,33	▲ 3,61
TYT Fen	30	19	6	17,50	58	▼ 17,68	▲ 15,78	▲ 8,72
Toplam:	120	67	31	59,25	49	▼ 68,73	▼ 62,55	▲ 40,12

Soru No: 123456789012345678901234567890

TYT Türkçe	BBEE eBC DBBCBaECEE CCaEBbbd c
Cevap Anahtarı	A BBEEADBCDCBCEBCEEBCCCEBEDAAD
TYT Sosyal	c BADb bbbE dA ABaAbceBCAEE
Cevap Anahtarı	A BDBADABAADDEEBECACABCABBAACAEEB
TYT Matematik	bCEbBdD DceacCEB ADCE DeCDD
Cevap Anahtarı	A ACEDBCDCEDECCBCEBBADCEDCDDCDE
TYT Fen	CbECcEaA CC DCBDEEBEDDCdeA a
Cevap Anahtarı	A ACECEBEBADCCBDEEBEDDCDAEE

BİLGİ SARMAL 10.SINIF 1.DENEME

DERSLERE GÖRE BAŞARI ANALİZİ

TYT Türkçe	S	D	Y	B%
Türkçe	1	1	0	100
Metne Sözcük Yerleştirme	1	1	0	100
Türk Edebiyatının Dönemleri	6	5	0	83
Türk edebiyatının dönemlere ayırır.	5	4	0	80
Dede Korkut Hikâyeleri	5	2	1	40
Dede Korkut Hikâyeleri'ni inceler ve genel özelliklerini kavrar.	5	2	1	40
Edebiyatın tarihle ilişkisini belirler.	1	1	0	100
Yazının gelişimini ve Türklerin kullandığı alfabeleri bilir.	1	1	0	100
Sözcükte Anlam	1	1	0	100
Söz Öbeklerinde Anlam	1	1	0	100
Anlatım Teknikleri	3	3	0	100
Düşünceyi Geliştirme Yolları	3	3	0	100
Türkçenin Tarihi Gelişimi	1	0	1	0
Türkçenin tarihi gelişimini inceler.	1	0	1	0
HİKÂYE	3	3	0	100
Edebiyatın Tarih ve Dinle ilişkisi	1	1	0	100
Filiimsiler	3	1	1	33
Hazırlıklı konuşmanın aşamalarını bilir.	1	1	0	100
Noktalama İşaretleri	2	0	2	0
Yazım Kuralları	2	0	2	0
TYT Sosyal				
Tarih-1				
Anadolu'daki ilk Türk siyasi teşekküllerinin birbirleriyle ve çevre devletlerle olan ilişkilerini uzlaşma ve çatışma bağı	6	2	2	33
Anadolu'ya yapılan Türk göçlerinin sosyokültürel etkilerini analiz eder.	4	1	2	25
Coğrafya-1				
Dünya'nın İç Yapısı ve Levha Tektoniği	3	1	1	33
Jeolojik Zamanlar	2	0	1	0
İç Kuvvetler	4	3	0	75
İklim Elemanları / Basınç	1	0	1	0
Felsefe				
Felsefenin Anlamı	3	1	2	33
Felsefenin İnsan ve Toplum Hayatındaki Rolü	1	1	0	100
Felsefî Düşünce	1	0	1	0
Din Kül. ve Ahl. Bil.				
Allah İnsan ilişkisi	5	4	0	80
TYT Matematik				
Matematik-1				
Olayların gerçekleşme sayısını toplama ve çarpma yöntemlerini kullanarak hesaplar.	1	0	1	0
n çeşit nesne ile oluşturulabilecek r li dizilişlerin (permütasyonların) kaç farklı şekilde yapılabileceğini hesaplar.	25	13	6	52
n elemanlı bir kümenin r tane elemanının kaç farklı şekilde seçilebileceğini hesaplar.	4	3	1	75
TYT Fen				
Fizik				
Elektrik Akımı ve Direnç	3	1	1	33
Elektrik Devreleri	7	4	2	57
Kimya				
Kimyanın Temel Kanunları / Kütleinin Korunumu Kanunu	3	2	0	67
Kimyanın Temel Kanunları / Sabit Oranlar Kanunu	5	4	0	80
Kimyanın Temel Kanunları / Katlı Oranlar Kanunu	2	2	0	100
Biyoloji				
Mitoz	5	4	1	80
Mitotik Evre	5	2	2	40

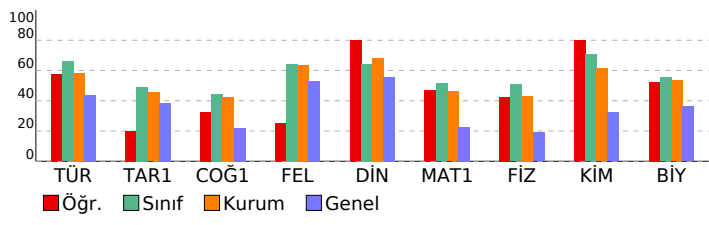

SINAV SONUÇ BELGESİ

AĞRI / AĞRI MERKEZ / AĞRI HÜSEYİN CELAL YARDIMCI FEN LİSESİ

Öğrenci	Numara	Sınıf
EYLÜL KESKİN	1271	10A

Puan Türü	Puan	Genel Ort.	Dereceler				
			Snf	Kurum	İlçe	İl	Genel
TYT	▲ 395,273	261,240	7	12	12	12	321
Puanı Hesaplanan:			117	345	421	12527	
Katılımlar:			30	117	345	421	12527

Ders	Soru	Doğru	Yanlış	Net	Başarı %	Sınıf Ort.	Kurum Ort.	Genel Ort.
Türkçe	30	25	5	23,75	79	▲ 19,82	▲ 17,56	▲ 13,15
Tarih-1	10	9	1	8,75	88	▲ 4,92	▲ 4,55	▲ 3,86
Coğrafya-1	10	5	5	3,75	38	▼ 4,46	▼ 4,26	▲ 2,20
Felsefe	5	5	0	5,00	100	▲ 3,22	▲ 3,19	▲ 2,66
Din Kül. ve Ahl. Bil.	5	4	1	3,75	75	▲ 3,22	▲ 3,42	▲ 2,79
TYT Sosyal	30	23	7	21,25	71	▲ 15,82	▲ 15,41	▲ 11,51
Matematik-1	30	21	9	18,75	63	▲ 15,40	▲ 13,81	▲ 6,75
Fizik	10	8	2	7,50	75	▲ 5,08	▲ 4,31	▲ 1,89
Kimya	10	9	1	8,75	88	▲ 7,06	▲ 6,13	▲ 3,21
Biyoloji	10	6	4	5,00	50	▼ 5,55	▼ 5,33	▲ 3,61
TYT Fen	30	23	7	21,25	71	▲ 17,68	▲ 15,78	▲ 8,72
Toplam:	120	92	28	85,00	71	▲ 68,73	▲ 62,55	▲ 40,12

Soru No: 123456789012345678901234567890

TYT Türkçe	BBcEAeBCCDBBCBEECEbBCCCEBEDEAc
Cevap Anahtarı	A BBEEADBCDBBCBEECEEBCCCEBEDAAD
TYT Sosyal	BDBADAEAADEEccDACCbAABBAACcEEB
Cevap Anahtarı	A BDBADABAADDEEBECACABCABBAACAEEB
TYT Matematik	AbcDBCDbeDECEbdCEBBaceEDCDdCDDa
Cevap Anahtarı	A ACEDEBCDECECCBCEBBADCEDCDCDDDE
TYT Fen	ACEECBdBbdCCCEBDCBcEEBEaDCCeAba
Cevap Anahtarı	A ACEECBEBADCCCEBDCBDEEBEDDCCDAEE

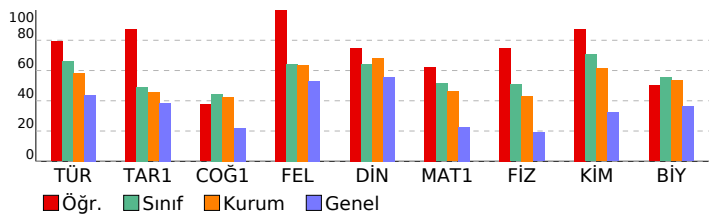

BİLGİ SARMAL 10.SINIF 1.DENEME

DERSLERE GÖRE BAŞARI ANALİZİ

TYT Türkçe		S	D	Y	B%
Türkçe		1	1	0	100
Metne Sözcük Yerleştirme		6	6	0	100
Türk Edebiyatının Dönemleri		5	4	1	80
Türk edebiyatının dönemlere ayırır.		5	4	1	80
Dede Korkut Hikâyeleri		5	4	1	80
Dede Korkut Hikâyeleri'ni inceler ve genel özelliklerini kavrar.		5	4	1	80
Edebiyatın tarihe ilişkisini belirler.		1	1	0	100
Yazının gelişimini ve Türklerin kullandığı alfabeleri bilir.		1	1	0	100
Sözcükte Anlam		1	1	0	100
Söz Öbeklerinde Anlam		1	1	0	100
Anlatım Teknikleri		3	2	1	67
Düşünceyi Geliştirme Yolları		3	2	1	67
Türkçenin Tarihi Gelişimi		1	1	0	100
Türkçenin tarihi gelişimini inceler.		1	1	0	100
HİKÂYE		3	2	1	67
Edebiyatın Tarih ve Dinle ilişkisi		1	1	0	100
Filiimsiler		3	3	0	100
Hazırlıklı konuşmanın aşamalarını bilir.		1	1	0	100
Noktalama İşaretleri		2	1	1	50
Yazım Kuralları		2	1	1	50
TYT Sosyal					
Tarih-1		S	D	Y	B%
Anadolu'daki ilk Türk siyasi teşekküllerinin birbiriyle ve çevre devletlerle olan ilişkilerini uzlaşma ve çatışma bağı		6	5	1	83
Anadolu'ya yapılan Türk göçlerinin sosyokültürel etkilerini analiz eder.		4	4	0	100
Coğrafya-1		S	D	Y	B%
Dünya'nın İç Yapısı ve Levha Tektoniği		3	2	1	67
Jeolojik Zamanlar		2	0	2	0
İç Kuvvetler		4	3	1	75
İklim Elemanları / Basınc		1	0	1	0
Felsefe		S	D	Y	B%
Felsefenin Anlamı		3	3	0	100
Felsefenin İnsan ve Toplum Hayatındaki Rolü		1	1	0	100
Felsefi Düşünce		1	1	0	100
Din Kül. ve Ahl. Bil.		S	D	Y	B%
Allah İnsan ilişkisi		5	4	1	80
TYT Matematik					
Matematik-1		S	D	Y	B%
Olayların gerçekleşme sayısını toplama ve çarpma yöntemlerini kullanarak hesaplar.		1	1	0	100
n çeşit nesne ile oluşturulabilecek r li dizilişlerin (permütasyonların) kaç farklı şekilde yapılabileceğini hesaplar.		25	18	7	72
n elemanlı bir kümenin r tane elemanının kaç farklı şekilde seçilebileceğini hesaplar.		4	2	2	50
TYT Fen					
Fizik		S	D	Y	B%
Elektrik Akımı ve Direnc		3	3	0	100
Elektrik Devreleri		7	5	2	71
Kimya		S	D	Y	B%
Kimyanın Temel Kanunları / Kütleinin Korunumu Kanunu		3	3	0	100
Kimyanın Temel Kanunları / Sabit Oranlar Kanunu		5	5	0	100
Kimyanın Temel Kanunları / Katlı Oranlar Kanunu		2	1	1	50
Biyoloji		S	D	Y	B%
Mitoz		5	3	2	60
Mitotik Evre		5	3	2	60

SINAV SONUÇ BELGESİ	BİLGİ SARMAL 10.SINIF 1.DENEME
AĞRI / AĞRI MERKEZ / AĞRI HÜSEYİN CELAL YARDIMCI FEN LİSESİ	DERSLERE GÖRE BAŞARI ANALİZİ

Öğrenci	Numara	Sınıf
EYÜP YEKTA YAZICI	1251	10A

Puan Türü	Puan	Genel Ort.	Dereceler				
			Snf	Kurum	İlçe	İl	Genel
TYT	▲ 406,229	261,240	5	6	6	6	205
Puanı Hesaplanan:			117	345	421	12527	
Katılımlar:			30	117	345	421	12527

Ders	Soru	Doğru	Yanlış	Net	Başarı %	Sınıf Ort.	Kurum Ort.	Genel Ort.
Türkçe	30	23	7	21,25	71	▲19,82	▲17,56	▲13,15
Tarih-1	10	8	2	7,50	75	▲4,92	▲4,55	▲3,86
Coğrafya-1	10	6	3	5,25	53	▲4,46	▲4,26	▲2,20
Felsefe	5	4	0	4,00	80	▲3,22	▲3,19	▲2,66
Din Kül. ve Ahl. Bil.	5	4	1	3,75	75	▲3,22	▲3,42	▲2,79
TYT Sosyal	30	22	6	20,50	68	▲15,82	▲15,41	▲11,51
Matematik-1	30	24	5	22,75	76	▲15,40	▲13,81	▲6,75
Fizik	10	9	0	9,00	90	▲5,08	▲4,31	▲1,89
Kimya	10	10	0	10,00	100	▲7,06	▲6,13	▲3,21
Biyoloji	10	6	4	5,00	50	▼5,55	▼5,33	▲3,61
TYT Fen	30	25	4	24,00	80	▲17,68	▲15,78	▲8,72
Toplam:	120	94	22	88,50	74	▲68,73	▲62,55	▲40,12

Soru No	1234567890123456789012345678901234567890
---------	------------------------------------------

TYT Türkçe	EcAcBCCDBBCBEEbEEaCCCbBDeAcBB
Cevap Anahtarı	B EEADBCCDBBCBEECEEECCCEBEDAADBB

TYT Sosyal	BADABbAdDeB bACABCbD AABEEBCC
Cevap Anahtarı	B BADABAAADDBECACABCEBAAAABEEBCA

TYT Matematik	bDBCDEDECCBCE BA bCEDbDdCDDdAC
Cevap Anahtarı	B EDBCDEDECCBCEBBADCEDCDCDEAC

TYT Fen	E CBEBADACEBDCBDEECCDDCCebbaBE
Cevap Anahtarı	B EECBEBADACEBDCBDEECCDDCCDAEEBE

TYT Türkçe	S	D	Y	B%
Türkçe	1	1	0	100
Metne Sözcük Yerleştirme	1	1	0	100
Türk Edebiyatının Dönemleri	6	5	1	83
Türk edebiyatının dönemlere ayırır.	5	4	1	80
Dede Korkut Hikâyeleri	5	2	3	40
Dede Korkut Hikâyeleri'ni inceler ve genel özelliklerini kavrar.	5	2	3	40
Edebiyatın tarihle ilişkisini belirler.	1	1	0	100
Yazının gelişimini ve Türklerin kullandığı alfabeleri bilir.	1	1	0	100
Sözcükte Anlam	1	1	0	100
Söz Öbeklerinde Anlam	1	1	0	100
Anlatım Teknikleri	3	3	0	100
Düşüncüyü Geliştirme Yolları	3	3	0	100
Türkçenin Tarihi Gelişimi	1	1	0	100
Türkçenin tarihi gelişimini inceler.	1	1	0	100
HİKÂYE	3	3	0	100
Edebiyatın Tarih ve Dinle ilişkisi	1	1	0	100
Filiimsiler	3	3	0	100
Hazırlıklı konuşmanın aşamalarını bilir.	1	0	1	0
Noktalama İşaretleri	2	1	1	50
Yazım Kuralları	2	1	1	50

TYT Sosyal	S	D	Y	B%
Tarih-1	6	4	2	67
Anadolu'daki ilk Türk siyasi teşekküllerinin birbirleriyle ve çevre devletlerle olan ilişkilerini uzlaşma ve çatışma baği	4	4	0	100
Anadolu'ya yapılan Türk göçlerinin sosyokültürel etkilerini analiz eder.	4	4	0	100
Coğrafya-1	3	1	2	33
Dünya'nın İç Yapısı ve Levha Tektoniği	3	1	2	33
Jeolojik Zamanlar	2	0	1	0
İç Kuvvetler	4	4	0	100
İklim Elemanları / Basınc	1	1	0	100
Felsefe	3	2	0	67
Felsefenin Anlamı	3	2	0	67
Felsefenin İnsan ve Toplum Hayatındaki Rolü	1	1	0	100
Felsefi Düşünce	1	1	0	100
Din Kül. ve Ahl. Bil.	5	4	1	80
Allah İnsan ilişkisi	5	4	1	80

TYT Matematik	S	D	Y	B%
Matematik-1	1	1	0	100
Olayların gerçekleşme sayısını toplama ve çarpma yöntemlerini kullanarak hesaplar.	25	20	4	80
n çeşit nesne ile oluşturulabilecek r li dizilişlerin (permütasyonların) kaç farklı şekilde yapılabileceğini hesaplar.	4	3	1	75
n elemanlı bir kümenin r tane elemanının kaç farklı şekilde seçilebileceğini hesaplar.	4	3	1	75

TYT Fen	S	D	Y	B%
Fizik	3	3	0	100
Elektrik Akımı ve Direnc	3	3	0	100
Elektrik Devreleri	7	6	0	86
Kimya	3	3	0	100
Kimyanın Temel Kanunları / Kütleinin Korunumu Kanunu	3	3	0	100
Kimyanın Temel Kanunları / Sabit Oranlar Kanunu	5	5	0	100
Kimyanın Temel Kanunları / Katlı Oranlar Kanunu	2	2	0	100
Biyoloji	5	4	1	80
Mitoz	5	4	1	80
Mitotik Evre	5	2	3	40

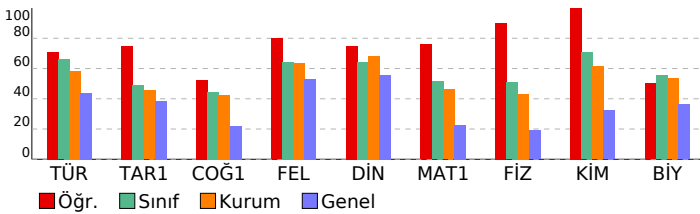

SINAV SONUÇ BELGESİ

AĞRI / AĞRI MERKEZ / AĞRI HÜSEYİN CELAL YARDIMCI FEN LİSESİ

Öğrenci	Numara	Sınıf
FURKAN YAKUT	1273	10A

Puan Türü	Puan	Genel Ort.	Dereceler				
			Snf	Kurum	İlçe	İl	Genel
TYT	▲ 310,132	261,240	24	81	84	98	3080
Puanı Hesaplanan:			117	345	421	12527	
Katılımlar:			30	117	345	421	12527

Ders	Soru	Doğru	Yanlış	Net	Başarı %	Sınıf Ort.	Kurum Ort.	Genel Ort.
Türkçe	30	20	9	17,75	59	▼ 19,82	▲ 17,56	▲ 13,15
Tarih-1	10	2	6	0,50	5	▼ 4,92	▼ 4,55	▼ 3,86
Coğrafya-1	10	5	4	4,00	40	▼ 4,46	▼ 4,26	▲ 2,20
Felsefe	5	4	1	3,75	75	▲ 3,22	▲ 3,19	▲ 2,66
Din Kül. ve Ahl. Bil.	5	4	1	3,75	75	▲ 3,22	▲ 3,42	▲ 2,79
TYT Sosyal	30	15	12	12,00	40	▼ 15,82	▼ 15,41	▲ 11,51
Matematik-1	30	15	13	11,75	39	▼ 15,40	▼ 13,81	▲ 6,75
Fizik	10	4	4	3,00	30	▼ 5,08	▼ 4,31	▲ 1,89
Kimya	10	7	1	6,75	68	▼ 7,06	▲ 6,13	▲ 3,21
Biyoloji	10	6	3	5,25	53	▼ 5,55	▼ 5,33	▲ 3,61
TYT Fen	30	17	8	15,00	50	▼ 17,68	▼ 15,78	▲ 8,72
Toplam:	120	67	42	56,50	47	▼ 68,73	▼ 62,55	▲ 40,12

Soru No: 123456789012345678901234567890

TYT Türkçe	EdAcBCCeBBCBEbCEcBC CbBEDddcBB
Cevap Anahtarı	B EEADBCDCBCCBEECEEECCCEBEDAADBB
TYT Sosyal	BAb e becbBdd CABadEBAAdABEEBCC
Cevap Anahtarı	B BADABAADDBEBECACABCEEBAAAABEEBCA
TYT Matematik	EDBCDbEDceacdd dADaEDbDbCDD be
Cevap Anahtarı	B EDBCDCDECCBCEBBADCEDCDCDEAC
TYT Fen	aECe Bbc Cc D BDEECCdCdD EaBE
Cevap Anahtarı	B EECBEBADACEBDCBDEECCDDCCDAEEBE

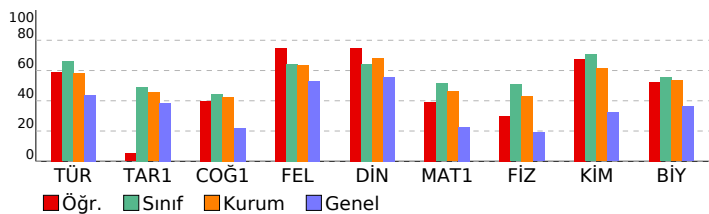

BİLGİ SARMAL 10.SINIF 1.DENEME

DERSLERE GÖRE BAŞARI ANALİZİ

TYT Türkçe		S	D	Y	B%
Türkçe		1	1	0	100
Metne Sözcük Yerleştirme		6	5	0	83
Türk Edebiyatının Dönemleri		5	5	0	100
Türk edebiyatının dönemlere ayırır.		5	2	3	40
Dede Korkut Hikâyeleri		5	2	3	40
Dede Korkut Hikâyeleri'ni inceler ve genel özelliklerini kavrar.		1	1	0	100
Edebiyatın tarihle ilişkisini belirler.		1	0	1	0
Yazının gelişimini ve Türklerin kullandığı alfabeleri bilir.		1	1	0	100
Sözcükte Anlam		1	1	0	100
Söz Öbeklerinde Anlam		3	1	2	33
Anlatım Teknikleri		3	2	1	67
Düşünceyi Geliştirme Yolları		1	1	0	100
Türkçenin Tarihi Gelişimi		1	1	0	100
Türkçenin tarihi gelişimini inceler.		1	1	0	100
HIKÂYE		3	1	2	33
Edebiyatın Tarih ve Dinle ilişkisi		1	1	0	100
Filiimsiler		3	2	1	67
Hazırlıklı konuşmanın aşamalarını bilir.		1	0	1	0
Noktalamla İşaretleri		2	1	1	50
Yazım Kuralları		2	1	1	50
TYT Sosyal					
Tarih-1		S	D	Y	B%
Anadolu'daki ilk Türk siyasi teşekküllerinin birbirleriyle ve çevre devletlerle olan ilişkilerini uzlaşma ve çatışma bağı		6	1	3	17
Anadolu'ya yapılan Türk göçlerinin sosyokültürel etkilerini analiz eder.		4	1	3	25
Coğrafya-1		S	D	Y	B%
Dünya'nın İç Yapısı ve Levha Tektoniği		3	2	1	67
Jeolojik Zamanlar		2	0	2	0
İç Kuvvetler		4	3	0	75
İklim Elemanları / Basınc		1	0	1	0
Felsefe		S	D	Y	B%
Felsefenin Anlamı		3	2	1	67
Felsefenin İnsan ve Toplum Hayatındaki Rolü		1	1	0	100
Felsefi Düşünce		1	1	0	100
Din Kül. ve Ahl. Bil.		S	D	Y	B%
Allah İnsan ilişkisi		5	4	1	80
TYT Matematik					
Matematik-1		S	D	Y	B%
Olayların gerçekleşme sayısını toplama ve çarpma yöntemlerini kullanarak hesaplar.		1	0	1	0
n çeşit nesne ile oluşturulabilecek r li dizilişlerin (permütasyonların) kaç farklı şekilde yapılabileceğini hesaplar.		25	13	10	52
n elemanlı bir kümenin r tane elemanının kaç farklı şekilde seçilebileceğini hesaplar.		4	2	2	50
TYT Fen					
Fizik		S	D	Y	B%
Elektrik Akımı ve Direnc		3	1	1	33
Elektrik Devreleri		7	3	3	43
Kimya		S	D	Y	B%
Kimyanın Temel Kanunları / Kütleinin Korunumu Kanunu		3	2	1	67
Kimyanın Temel Kanunları / Sabit Oranlar Kanunu		5	3	0	60
Kimyanın Temel Kanunları / Katlı Oranlar Kanunu		2	2	0	100
Biyoloji		S	D	Y	B%
Mitoz		5	3	2	60
Mitotik Evre		5	3	1	60

SINAV SONUÇ BELGESİ	BİLGİ SARMAL 10.SINIF 1.DENEME
AĞRI / AĞRI MERKEZ / AĞRI HÜSEYİN CELAL YARDIMCI FEN LİSESİ	DERSLERE GÖRE BAŞARI ANALİZİ

Öğrenci	Numara	Sınıf
HA*ZA KARAHAN	1279	10A

Puan Türü	Puan	Genel Ort.	Dereceler				
			Snf	Kurum	İlçe	İl	Genel
TYT	▲ 279,929	261,240	29	104	120	154	4904
Puanı Hesaplanan:			117	345	421	12527	
Katılımlar:			30	117	345	421	12527

Ders	Soru	Doğru	Yanlış	Net	Başarı %	Sınıf Ort.	Kurum Ort.	Genel Ort.
Türkçe	30	19	8	17,00	57	▼19,82	▼17,56	▲13,15
Tarih-1	10	5	4	4,00	40	▼4,92	▼4,55	▲3,86
Coğrafya-1	10	2	5	0,75	8	▼4,46	▼4,26	▼2,20
Felsefe	5	3	2	2,50	50	▼3,22	▼3,19	▼2,66
Din Kül. ve Ahl. Bil.	5	5	0	5,00	100	▲3,22	▲3,42	▲2,79
TYT Sosyal	30	15	11	12,25	41	▼15,82	▼15,41	▲11,51
Matematik-1	30	11	11	8,25	28	▼15,40	▼13,81	▲6,75
Fizik	10	1	5	-0,25	-3	▼5,08	▼4,31	▼1,89
Kimya	10	6	3	5,25	53	▼7,06	▼6,13	▲3,21
Biyoloji	10	5	4	4,00	40	▼5,55	▼5,33	▲3,61
TYT Fen	30	12	12	9,00	30	▼17,68	▼15,78	▲8,72
Toplam:	120	57	42	46,50	39	▼68,73	▼62,55	▲40,12

Soru No	123456789012345678901234567890
TYT Türkçe	dEAeB acBCBEECEdCCCbBEaeADB
Cevap Anahtarı	B EEADBCCDBBCBEECEEBCCCEBEDAADBB
TYT Sosyal	BbDABc cBaBc b cedE dbAABEEBCA
Cevap Anahtarı	B BADABAADDBECACABCEBAAABEEBCA
TYT Matematik	cbBCD E e Cc aAdBEdbd dD abb
Cevap Anahtarı	B EDBCDECECCBEBBADCEDCDDCEAC
TYT Fen	a e bDdecBDaBcE CCaDCdeAc BE
Cevap Anahtarı	B EECBEBADACEBDCBDEECCDDCCDAEEBE

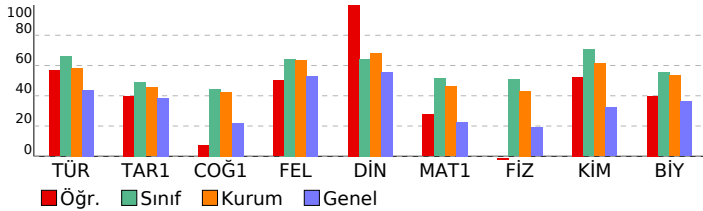

TYT Türkçe	S	D	Y	B%
Türkçe	1	1	0	100
Metne Sözcük Yerleştirme	1	1	0	100
Türk Edebiyatının Dönemleri	6	2	1	33
Türk edebiyatının dönemlere ayırır.	5	1	2	20
Dede Korkut Hikâyeleri	5	3	2	60
Dede Korkut Hikâyeleri'ni inceler ve genel özelliklerini kavrar.	5	3	2	60
Edebiyatın tarihle ilişkisini belirler.	1	1	0	100
Yazının gelişimini ve Türklerin kullandığı alfabeleri bilir.	1	0	1	0
Sözcükte Anlam	1	1	0	100
Söz Öbeklerinde Anlam	1	1	0	100
Anlatım Teknikleri	3	3	0	100
Düşünceyi Geliştirme Yolları	3	3	0	100
Türkçenin Tarihi Gelişimi	1	1	0	100
Türkçenin tarihi gelişimini inceler.	1	1	0	100
HİKÂYE	3	3	0	100
Edebiyatın Tarih ve Dinle ilişkisi	1	1	0	100
Filiimsiler	3	3	0	100
Hazırlıklı konuşmanın aşamalarını bilir.	1	0	1	0
Noktalama İşaretleri	2	1	1	50
Yazım Kuralları	2	1	1	50

TYT Sosyal	S	D	Y	B%
Tarih-1	6	5	1	83
Anadolu'daki ilk Türk siyasi teşekküllerinin birbirleriyle ve çevre devletlerle olan ilişkilerini uzlaşma ve çatışma bağları	4	0	3	0
Anadolu'ya yapılan Türk göçlerinin sosyokültürel etkilerini analiz eder.	4	0	3	0
Coğrafya-1	3	2	0	67
Dünya'nın İç Yapısı ve Levha Tektoniği	3	2	0	67
Jeolojik Zamanlar	2	0	1	0
İç Kuvvetler	4	0	3	0
İklim Elemanları / Basınç	1	0	1	0
Felsefe	3	2	1	67
Felsefenin Anlamı	3	2	1	67
Felsefenin İnsan ve Toplum Hayatındaki Rolü	1	1	0	100
Felsefi Düşünce	1	0	1	0
Din Kül. ve Ahl. Bil.	5	5	0	100
Allah İnsan ilişkisi	5	5	0	100

TYT Matematik	S	D	Y	B%
Matematik-1	1	0	1	0
Olayların gerçekleşme sayısını toplama ve çarpma yöntemlerini kullanarak hesaplar.	25	9	9	36
n çeşit nesne ile oluşturulabilecek r li dizilişlerin (permütasyonların) kaç farklı şekilde yapılabileceğini hesaplar.	4	2	1	50
n elemanlı bir kümenin r tane elemanının kaç farklı şekilde seçilebileceğini hesaplar.	4	2	1	50

TYT Fen	S	D	Y	B%
Fizik	3	0	3	0
Elektrik Akımı ve Direnc	3	0	3	0
Elektrik Devreleri	7	1	2	14
Kimya	3	2	1	67
Kimyanın Temel Kanunları / Kütleinin Korunumu Kanunu	5	3	1	60
Kimyanın Temel Kanunları / Sabit Oranlar Kanunu	2	1	1	50
Kimyanın Temel Kanunları / Katlı Oranlar Kanunu	2	1	1	50
Biyoloji	5	3	1	60
Mitoz	5	3	1	60
Mitotik Evre	5	2	3	40

SINAV SONUÇ BELGESİ	BİLGİ SARMAL 10.SINIF 1.DENEME
AĞRI / AĞRI MERKEZ / AĞRI HÜSEYİN CELAL YARDIMCI FEN LİSESİ	DERSLERE GÖRE BAŞARI ANALİZİ

Öğrenci	Numara	Sınıf
HASAN UMUT BAYBAS	1277	10A

Puan Türü	Puan	Genel Ort.	Dereceler				
			Snf	Kurum	İlçe	İl	Genel
TYT	▲ 434,318	261,240	3	3	3	3	39
Puanı Hesaplanan:			117	345	421	12527	
Katılımlar:			30	117	345	421	12527

Ders	Soru	Doğru	Yanlış	Net	Başarı %	Sınıf Ort.	Kurum Ort.	Genel Ort.
Türkçe	30	25	4	24,00	80	▲19,82	▲17,56	▲13,15
Tarih-1	10	9	1	8,75	88	▲4,92	▲4,55	▲3,86
Coğrafya-1	10	10	0	10,00	100	▲4,46	▲4,26	▲2,20
Felsefe	5	4	1	3,75	75	▲3,22	▲3,19	▲2,66
Din Kül. ve Ahl. Bil.	5	4	1	3,75	75	▲3,22	▲3,42	▲2,79
TYT Sosyal	30	27	3	26,25	88	▲15,82	▲15,41	▲11,51
Matematik-1	30	27	2	26,50	88	▲15,40	▲13,81	▲6,75
Fizik	10	7	3	6,25	63	▲5,08	▲4,31	▲1,89
Kimya	10	9	1	8,75	88	▲7,06	▲6,13	▲3,21
Biyoloji	10	7	3	6,25	63	▲5,55	▲5,33	▲3,61
TYT Fen	30	23	7	21,25	71	▲17,68	▲15,78	▲8,72
Toplam:	120	102	16	98,00	82	▲68,73	▲62,55	▲40,12

Soru No	1234567890123456789012345678901234567890
---------	------------------------------------------

TYT Türkçe	EEAcaCCDBBCBEECEEEaCCCEB DeADBB
Cevap Anahtarı	B EEAADBCCDBBCBEECEEECCCEBEDAADBB

TYT Sosyal	BADABbADDBEBCACABCEEcAAABEEBCC
Cevap Anahtarı	B BADABAAADDBEBCACABCEEBAAAEBEEBCA

TYT Matematik	EDBCDaEDECCEBBADCEDaDCCDD AC
Cevap Anahtarı	B EDBCDEDECCEBBADCEDCDCDEAC

TYT Fen	bbCBEBADbCEBcCBDEECCeDCCeAEaBE
Cevap Anahtarı	B EECBEBADACEBDCBDEECCDDCCDAEEBE

TYT Türkçe	S	D	Y	B%
Türkçe				
Metne Sözcük Yerleştirme	1	1	0	100
Türk Edebiyatının Dönemleri	6	6	0	100
Türk edebiyatının dönemlere ayırır.	5	5	0	100
Dede Korkut Hikâyeleri	5	3	2	60
Dede Korkut Hikâyeleri'ni inceler ve genel özelliklerini kavrar.	5	3	2	60
Edebiyatın tarihle ilişkisini belirler.	1	0	1	0
Yazının gelişimini ve Türklerin kullandığı alfabeleri bilir.	1	1	0	100
Sözcükte Anlam	1	1	0	100
Söz Öbeklerinde Anlam	1	1	0	100
Anlatım Teknikleri	3	3	0	100
Düşüncüyü Geliştirme Yolları	3	3	0	100
Türkçenin Tarihi Gelişimi	1	1	0	100
Türkçenin tarihi gelişimini inceler.	1	1	0	100
HİKÂYE	3	3	0	100
Edebiyatın Tarih ve Dinle ilişkisi	1	1	0	100
Filiimsiler	3	3	0	100
Hazırlıklı konuşmanın aşamalarını bilir.	1	1	0	100
Noktalama İşaretleri	2	0	1	0
Yazım Kuralları	2	2	0	100

TYT Sosyal	S	D	Y	B%
Tarih-1				
Anadolu'daki ilk Türk siyasi teşekküllerinin birbiriyle ve çevre devletlerle olan ilişkilerini uzlaşma ve çatışma bağl	6	5	1	83
Anadolu'ya yapılan Türk göçlerinin sosyokültürel etkilerini analiz eder.	4	4	0	100
Coğrafya-1				
Dünya'nın İç Yapısı ve Levha Tektoniği	3	3	0	100
Jeolojik Zamanlar	2	2	0	100
İç Kuvvetler	4	4	0	100
İklim Elemanları / Basınc	1	1	0	100
Felsefe				
Felsefenin Anlamı	3	3	0	100
Felsefenin İnsan ve Toplum Hayatındaki Rolü	1	1	0	100
Felsefî Düşünce	1	0	1	0
Din Kül. ve Ahl. Bil.				
Allah İnsan ilişkisi	5	4	1	80

TYT Matematik	S	D	Y	B%
Matematik-1				
Olayların gerçekleşme sayısını toplama ve çarpma yöntemlerini kullanarak hesaplar.	1	1	0	100
n çeşit nesne ile oluşturulabilecek r li dizilişlerin (permütasyonların) kaç farklı şekilde yapılabileceğini hesaplar.	25	22	2	88
n elemanlı bir kümenin r tane elemanının kaç farklı şekilde seçilebileceğini hesaplar.	4	4	0	100

TYT Fen	S	D	Y	B%
Fizik				
Elektrik Akımı ve Direnc	3	1	2	33
Elektrik Devreleri	7	6	1	86
Kimya				
Kimyanın Temel Kanunları / Kütleinin Korunumu Kanunu	3	3	0	100
Kimyanın Temel Kanunları / Sabit Oranlar Kanunu	5	4	1	80
Kimyanın Temel Kanunları / Katlı Oranlar Kanunu	2	2	0	100
Biyoloji				
Mitoz	5	3	2	60
Mitotik Evre	5	4	1	80

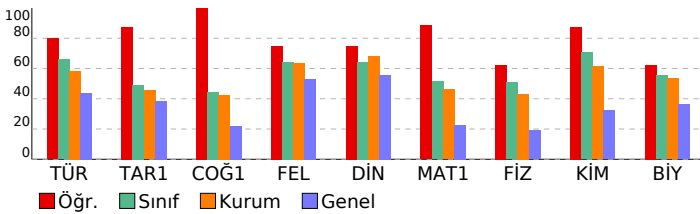

SINAV SONUÇ BELGESİ							
AĞRI / AĞRI MERKEZ / AĞRI HÜSEYİN CELAL YARDIMCI FEN LİSESİ							
Öğrenci				Numara	Sınıf		
HAVVA KARATAŞ				1261	10A		
Puan Türü	Puan	Genel Ort.	Dereceler				
			Snf	Kurum	İlçe	İl	Genel
TYT	▲ 397,038	261,240	6	8	8	8	300
Puanı Hesaplanan:			117	345	421	12527	
Katılımlar:			30	117	345	421	12527

Ders	Soru	Doğru	Yanlış	Net	Başarı %	Sınıf Ort.	Kurum Ort.	Genel Ort.
Türkçe	30	24	6	22,50	75	▲ 19,82	▲ 17,56	▲ 13,15
Tarih-1	10	5	3	4,25	43	▼ 4,92	▼ 4,55	▲ 3,86
Coğrafya-1	10	8	2	7,50	75	▲ 4,46	▲ 4,26	▲ 2,20
Felsefe	5	3	2	2,50	50	▼ 3,22	▼ 3,19	▼ 2,66
Din Kül. ve Ahl. Bil.	5	4	1	3,75	75	▲ 3,22	▲ 3,42	▲ 2,79
TYT Sosyal	30	20	8	18,00	60	▲ 15,82	▲ 15,41	▲ 11,51
Matematik-1	30	23	7	21,25	71	▲ 15,40	▲ 13,81	▲ 6,75
Fizik	10	9	1	8,75	88	▲ 5,08	▲ 4,31	▲ 1,89
Kimya	10	9	1	8,75	88	▲ 7,06	▲ 6,13	▲ 3,21
Biyoloji	10	7	3	6,25	63	▲ 5,55	▲ 5,33	▲ 3,61
TYT Fen	30	25	5	23,75	79	▲ 17,68	▲ 15,78	▲ 8,72
Toplam:	120	92	26	85,50	71	▲ 68,73	▲ 62,55	▲ 40,12

Soru No	123456789012345678901234567890
TYT Türkçe	dEAEbCbDbdCBEECEEEBCCCEBEdAcBB
Cevap Anahtarı	B EEADBCDCBDBCBEECEEEBCCCEBEDAADBB
TYT Sosyal	BAeAe AD eaECACcBCEEaeAABEEBCC
Cevap Anahtarı	B BADABAAADBEBECACABCEBAAABEEBCA
TYT Matematik	gDBCDEDEeCBCEBeADCEdbDbCDDdAe
Cevap Anahtarı	B EDBCDEDECCBCEBBADCEdCDDCCDEAC
TYT Fen	EECeEBADACaBDCBDEECCeDCCDAbdBE
Cevap Anahtarı	B EECBEBADACEBDCBDEECCDCCDAEEBE

BİLGİ SARMAL 10.SINIF 1.DENEME

DERSLERE GÖRE BAŞARI ANALİZİ				
TYT Türkçe				
Türkçe	S	D	Y	B%
Metne Sözcük Yerleştirme	1	1	0	100
Türk Edebiyatının Dönemleri	6	5	1	83
Türk edebiyatının dönemlere ayırır.	5	3	2	60
Dede Korkut Hikâyeleri	5	4	1	80
Dede Korkut Hikâyeleri'ni inceler ve genel özelliklerini kavrar.	5	4	1	80
Edebiyatın tarihle ilişkisini belirler.	1	1	0	100
Yazının gelişimini ve Türklerin kullandığı alfabeleri bilir.	1	1	0	100
Sözcükte Anlam	1	0	1	0
Söz Öbeklerinde Anlam	1	1	0	100
Anlatım Teknikleri	3	3	0	100
Düşüncüyü Geliştirme Yolları	3	3	0	100
Türkçenin Tarihi Gelişimi	1	1	0	100
Türkçenin tarihi gelişimini inceler.	1	1	0	100
HİKÂYE	3	3	0	100
Edebiyatın Tarih ve Dinle ilişkisi	1	1	0	100
Filiimsiler	3	3	0	100
Hazırlıklı konuşmanın aşamalarını bilir.	1	1	0	100
Noktalama İşaretleri	2	1	1	50
Yazım Kuralları	2	1	1	50

TYT Sosyal				
Tarih-1	S	D	Y	B%
Anadolu'daki ilk Türk siyasi teşekküllerinin birbirleriyle ve çevre devletlerle olan ilişkilerini uzlaşma ve çatışma bağı	6	2	2	33
Anadolu'ya yapılan Türk göçlerinin sosyokültürel etkilerini analiz eder.	4	3	1	75
Coğrafya-1				
Dünya'nın İç Yapısı ve Levha Tektoniği	3	2	1	67
Jeolojik Zamanlar	2	2	0	100
İç Kuvvetler	4	3	1	75
İklim Elemanları / Basınç	1	1	0	100
Felsefe				
Felsefenin Anlamı	3	2	1	67
Felsefenin İnsan ve Toplum Hayatındaki Rolü	1	1	0	100
Felsefî Düşünce	1	0	1	0
Din Kül. ve Ahl. Bil.				
Allah İnsan ilişkisi	5	4	1	80

TYT Matematik				
Matematik-1	S	D	Y	B%
Olayların gerçekleşme sayısını toplama ve çarpma yöntemlerini kullanarak hesaplar.	1	1	0	100
n çeşit nesne ile oluşturulabilecek r li dizilişlerin (permütasyonların) kaç farklı şekilde yapılabileceğini hesaplar.	25	18	7	72
n elemanlı bir kümenin r tane elemanının kaç farklı şekilde seçilebileceğini hesaplar.	4	4	0	100

TYT Fen				
Fizik	S	D	Y	B%
Elektrik Akımı ve Direnç	3	3	0	100
Elektrik Devreleri	7	6	1	86
Kimya				
Kimyanın Temel Kanunları / Kütleinin Korunumu Kanunu	3	2	1	67
Kimyanın Temel Kanunları / Sabit Oranlar Kanunu	5	5	0	100
Kimyanın Temel Kanunları / Katlı Oranlar Kanunu	2	2	0	100
Biyoloji				
Mitoz	5	3	2	60
Mitotik Evre	5	4	1	80

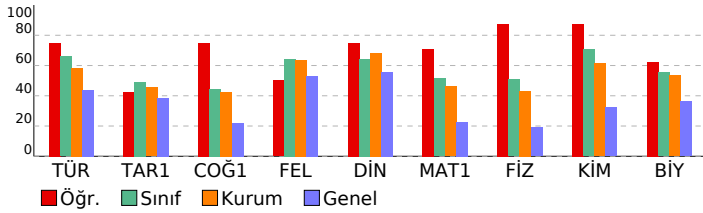

SINAV SONUÇ BELGESİ	BİLGİ SARMAL 10.SINIF 1.DENEME
AĞRI / AĞRI MERKEZ / AĞRI HÜSEYİN CELAL YARDIMCI FEN LİSESİ	DERSLERE GÖRE BAŞARI ANALİZİ

Öğrenci	Numara	Sınıf
HİVA GÜZELYÜZ	1329	10A

Puan Türü	Puan	Genel Ort.	Dereceler				
			Snf	Kurum	İlçe	İl	Genel
TYT	▲ 342,264	261,240	14	41	41	47	1583
Puanı Hesaplanan:			117	345	421	12527	
Katılımlar:			30	117	345	421	12527

Ders	Soru	Doğru	Yanlış	Net	Başarı %	Sınıf Ort.	Kurum Ort.	Genel Ort.
Türkçe	30	22	8	20,00	67	▲19,82	▲17,56	▲13,15
Tarih-1	10	4	5	2,75	28	▼4,92	▼4,55	▼3,86
Coğrafya-1	10	6	3	5,25	53	▲4,46	▲4,26	▲2,20
Felsefe	5	3	2	2,50	50	▼3,22	▼3,19	▼2,66
Din Kül. ve Ahl. Bil.	5	3	2	2,50	50	▼3,22	▼3,42	▼2,79
TYT Sosyal	30	16	12	13,00	43	▼15,82	▼15,41	▲11,51
Matematik-1	30	19	10	16,50	55	▲15,40	▲13,81	▲6,75
Fizik	10	5	4	4,00	40	▼5,08	▼4,31	▲1,89
Kimya	10	9	1	8,75	88	▲7,06	▲6,13	▲3,21
Biyoloji	10	6	4	5,00	50	▼5,55	▼5,33	▲3,61
TYT Fen	30	20	9	17,75	59	▲17,68	▲15,78	▲8,72
Toplam:	120	77	39	67,25	56	▼68,73	▲62,55	▲40,12

Soru No	123456789012345678901234567890
TYT Türkçe	BBdEAcBeCeBdCBEECEEdCCCEBEDEAc
Cevap Anahtarı	A BBEEADBCDCDBBCEBEECEEBCCCEBEDAAD
TYT Sosyal	cDceDAe cDdBEdACAB ABceACcEEd
Cevap Anahtarı	A BDBADABAADDEEBECACABCABBAACAEEB
TYT Matematik	ACEBDCDaEdcCaBCeEdAedcDbDdCDD
Cevap Anahtarı	A ACEBDCDECECCBCEBBADCEDCDCDDDE
TYT Fen	ACa CecBACCCcBDCBDEEBEcaCCDAba
Cevap Anahtarı	A ACECEBEBADCCCEBDCBDEEBEDDCCDAEE

TYT Türkçe	S	D	Y	B%
Türkçe	1	1	0	100
Metne Sözcük Yerleştirme	1	1	0	100
Türk Edebiyatının Dönemleri	6	5	1	83
Türk edebiyatının dönemlere ayırır.	5	3	2	60
Dede Korkut Hikâyeleri	5	3	2	60
Dede Korkut Hikâyeleri'ni inceler ve genel özelliklerini kavrar.	5	3	2	60
Edebiyatın tarihe ilişkisini belirler.	1	1	0	100
Yazının gelişimini ve Türklerin kullandığı alfabeleri bilir.	1	0	1	0
Sözcükte Anlam	1	0	1	0
Söz Öbeklerinde Anlam	1	1	0	100
Anlatım Teknikleri	3	3	0	100
Düşüncüyü Geliştirme Yolları	3	3	0	100
Türkçenin Tarihi Gelişimi	1	1	0	100
Türkçenin tarihi gelişimini inceler.	1	1	0	100
HİKÂYE	3	3	0	100
Edebiyatın Tarih ve Dinle ilişkisi	1	1	0	100
Filiimsiler	3	3	0	100
Hazırlıklı konuşmanın aşamalarını bilir.	1	1	0	100
Noktalama İşaretleri	2	1	1	50
Yazım Kuralları	2	1	1	50

TYT Sosyal	S	D	Y	B%
Tarih-1	6	2	3	33
Anadolu'daki ilk Türk siyasi teşekküllerinin birbirleriyle ve çevre devletlerle olan ilişkilerini uzlaşma ve çatışma bağı	4	2	2	50
Anadolu'ya yapılan Türk göçlerinin sosyokültürel etkilerini analiz eder.	4	2	2	50
Coğrafya-1	3	1	2	33
Dünya'nın İç Yapısı ve Levha Tektoniği	3	1	2	33
Jeolojik Zamanlar	2	1	1	50
İç Kuvvetler	4	4	0	100
İklim Elemanları / Basınc	1	0	0	0
Felsefe	3	2	1	67
Felsefenin Anlamı	3	2	1	67
Felsefenin İnsan ve Toplum Hayatındaki Rolü	1	1	0	100
Felsefî Düşünce	1	0	1	0
Din Kül. ve Ahl. Bil.	5	3	2	60
Allah İnsan ilişkisi	5	3	2	60

TYT Matematik	S	D	Y	B%
Matematik-1	1	1	0	100
Olayların gerçekleşme sayısını toplama ve çarpma yöntemlerini kullanarak hesaplar.	25	17	7	68
n çeşit nesne ile oluşturulabilecek r li dizilişlerin (permütasyonların) kaç farklı şekilde yapılabileceğini hesaplar.	4	1	3	25
n elemanlı bir kümenin r tane elemanın kaç farklı şekilde seçilebileceğini hesaplar.	4	1	3	25

TYT Fen	S	D	Y	B%
Fizik	7	3	3	43
Elektrik Akımı ve Direnc	3	2	1	67
Elektrik Devreleri	7	3	3	43
Kimya	3	2	1	67
Kimyanın Temel Kanunları / Kütleinin Korunumu Kanunu	5	5	0	100
Kimyanın Temel Kanunları / Sabit Oranlar Kanunu	2	2	0	100
Kimyanın Temel Kanunları / Katlı Oranlar Kanunu	2	2	0	100
Biyoloji	5	2	3	40
Mitoz	5	2	3	40
Mitotik Evre	5	4	1	80

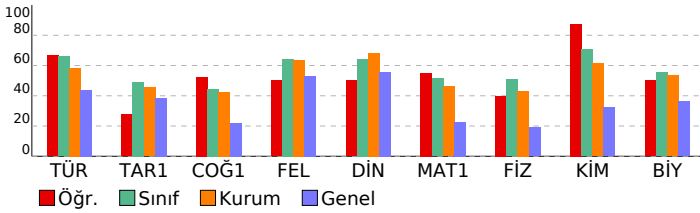

SINAV SONUÇ BELGESİ

AĞRI / AĞRI MERKEZ / AĞRI HÜSEYİN CELAL YARDIMCI FEN LİSESİ

Öğrenci	Numara	Sınıf
MEHMET SERHAT GÜNGÖR	1274	10A

Puan Türü	Puan	Genel Ort.	Dereceler				
			Snf	Kurum	İlçe	İl	Genel
TYT	▲ 305,555	261,240	25	84	89	104	3326
Puanı Hesaplanan:			117	345	421	12527	
Katılımlar:			30	117	345	421	12527

Ders	Soru	Doğru	Yanlış	Net	Başarı %	Sınıf Ort.	Kurum Ort.	Genel Ort.
Türkçe	30	19	6	17,50	58	▼ 19,82	▼ 17,56	▲ 13,15
Tarih-1	10	8	2	7,50	75	▲ 4,92	▲ 4,55	▲ 3,86
Coğrafya-1	10	1	2	0,50	5	▼ 4,46	▼ 4,26	▼ 2,20
Felsefe	5	3	2	2,50	50	▼ 3,22	▼ 3,19	▼ 2,66
Din Kül. ve Ahl. Bil.	5	4	1	3,75	75	▲ 3,22	▲ 3,42	▲ 2,79
TYT Sosyal	30	16	7	14,25	48	▼ 15,82	▼ 15,41	▲ 11,51
Matematik-1	30	14	13	10,75	36	▼ 15,40	▼ 13,81	▲ 6,75
Fizik	10	3	4	2,00	20	▼ 5,08	▼ 4,31	▲ 1,89
Kimya	10	7	2	6,50	65	▼ 7,06	▲ 6,13	▲ 3,21
Biyoloji	10	5	4	4,00	40	▼ 5,55	▼ 5,33	▲ 3,61
TYT Fen	30	15	10	12,50	42	▼ 17,68	▼ 15,78	▲ 8,72
Toplam:	120	64	36	55,00	46	▼ 68,73	▼ 62,55	▲ 40,12

Soru No: 123456789012345678901234567890

TYT Türkçe	EEbDB DBBCBEECEbdCCeE Eba eB
Cevap Anahtarı	B EEADBCCDBBCBEECEBCCCEBEDAADBB
TYT Sosyal	BADABAADaaa C a ceAABEEeCA
Cevap Anahtarı	B BADABAADDBECACABCEBAAAABEEBCA
TYT Matematik	cbBCaCd ceCBCc AcCEDbDeCDDabb
Cevap Anahtarı	B EDBCDECECCBEBBADCEDCDDCEAC
TYT Fen	b CB eea Cc DCdDEECC DCdDbbEeE
Cevap Anahtarı	B EECBEBADACEBDCBDEECCDDCCDAEEBE

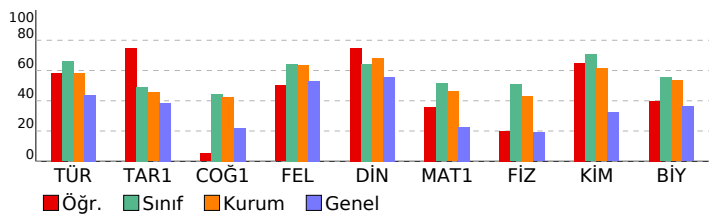

BİLGİ SARMAL 10.SINIF 1.DENEME

DERSLERE GÖRE BAŞARI ANALİZİ

TYT Türkçe				
Türkçe	S	D	Y	B%
Metne Sözcük Yerleştirme	1	1	0	100
Türk Edebiyatının Dönemleri	6	3	0	50
Türk edebiyatının dönemlere ayırır.	5	3	0	60
Dede Korkut Hikâyeleri	5	3	2	60
Dede Korkut Hikâyeleri'ni inceler ve genel özelliklerini kavrar.	5	3	2	60
Edebiyatın tarihle ilişkisini belirler.	1	1	0	100
Yazının gelişimini ve Türklerin kullandığı alfabeleri bilir.	1	1	0	100
Sözcükte Anlam	1	1	0	100
Söz Öbeklerinde Anlam	1	1	0	100
Anlatım Teknikleri	3	2	1	67
Düşünceyi Geliştirme Yolları	3	2	1	67
Türkçenin Tarihi Gelişimi	1	1	0	100
Türkçenin tarihi gelişimini inceler.	1	1	0	100
HİKÂYE	3	2	1	67
Edebiyatın Tarih ve Dinle ilişkisi	1	1	0	100
Filiimsiler	3	0	1	0
Hazırlıklı konuşmanın aşamalarını bilir.	1	1	0	100
Noktalama İşaretleri	2	2	0	100
Yazım Kuralları	2	0	2	0

TYT Sosyal				
Tarih-1	S	D	Y	B%
Anadolu'daki ilk Türk siyasi teşekküllerinin birbirleriyle ve çevre devletlerle olan ilişkilerini uzlaşma ve çatışma bağ	6	5	1	83
Anadolu'ya yapılan Türk göçlerinin sosyokültürel etkilerini analiz eder.	4	3	1	75
Coğrafya-1				
Dünya'nın İç Yapısı ve Levha Tektoniği	3	0	2	0
Jeolojik Zamanlar	2	0	0	0
İç Kuvvetler	4	1	0	25
İklim Elemanları / Basınc	1	0	0	0
Felsefe				
Felsefenin Anlamı	3	2	1	67
Felsefenin İnsan ve Toplum Hayatındaki Rolü	1	1	0	100
Felsefi Düşünce	1	0	1	0
Din Kül. ve Ahl. Bil.				
Allah İnsan ilişkisi	5	4	1	80
TYT Matematik				
Matematik-1				
Olayların gerçekleşme sayısını toplama ve çarpma yöntemlerini kullanarak hesaplar.	1	0	1	0
n çeşit nesne ile oluşturulabilecek r li dizilişlerin (permütasyonların) kaç farklı şekilde yapılabileceğini hesaplar.	25	12	10	48
n elemanlı bir kümenin r tane elemanının kaç farklı şekilde seçilebileceğini hesaplar.	4	2	2	50

TYT Fen				
Fizik	S	D	Y	B%
Elektrik Akımı ve Direnc	3	1	1	33
Elektrik Devreleri	7	2	3	29
Kimya				
Kimyanın Temel Kanunları / Kütleinin Korunumu Kanunu	3	2	1	67
Kimyanın Temel Kanunları / Sabit Oranlar Kanunu	5	4	0	80
Kimyanın Temel Kanunları / Katlı Oranlar Kanunu	2	1	1	50
Biyoloji				
Mitoz	5	3	1	60
Mitotik Evre	5	2	3	40

SINAV SONUÇ BELGESİ

AĞRI / AĞRI MERKEZ / AĞRI HÜSEYİN CELAL YARDIMCI FEN LİSESİ

Öğrenci	Numara	Sınıf
MUSTAFA ALİOĞLU	1369	10A

Puan Türü	Puan	Genel Ort.	Dereceler				
			Snf	Kurum	İlçe	İl	Genel
TYT	▲ 325,662	261,240	17	62	62	73	2296
Puanı Hesaplanan:			117	345	421	12527	
Katılımlar:			30	117	345	421	12527

Ders	Soru	Doğru	Yanlış	Net	Başarı %	Sınıf Ort.	Kurum Ort.	Genel Ort.
Türkçe	30	16	9	13,75	46	▼ 19,82	▼ 17,56	▲ 13,15
Tarih-1	10	5	2	4,50	45	▼ 4,92	▼ 4,55	▲ 3,86
Coğrafya-1	10	1	0	1,00	10	▼ 4,46	▼ 4,26	▼ 2,20
Felsefe	5	3	2	2,50	50	▼ 3,22	▼ 3,19	▼ 2,66
Din Kül. ve Ahl. Bil.	5	4	1	3,75	75	▲ 3,22	▲ 3,42	▲ 2,79
TYT Sosyal	30	13	5	11,75	39	▼ 15,82	▼ 15,41	▲ 11,51
Matematik-1	30	23	6	21,50	72	▲ 15,40	▲ 13,81	▲ 6,75
Fizik	10	7	1	6,75	68	▲ 5,08	▲ 4,31	▲ 1,89
Kimya	10	4	0	4,00	40	▼ 7,06	▼ 6,13	▲ 3,21
Biyoloji	10	5	5	3,75	38	▼ 5,55	▼ 5,33	▲ 3,61
TYT Fen	30	16	6	14,50	48	▼ 17,68	▼ 15,78	▲ 8,72
Toplam:	120	68	26	61,50	51	▼ 68,73	▼ 62,55	▲ 40,12

Soru No: 123456789012345678901234567890

TYT Türkçe	BBE cBe DBBCB CEbaCbCdBE cAc
Cevap Anahtarı	A BBEEADBCDCDBBCEBCEEBCEBCEBADAAD
TYT Sosyal	BADAB eb C ABceACcEEB
Cevap Anahtarı	A BDBADABAADDEEBECACABCABBAACAEEB
TYT Matematik	ACEbBCDCdDcedBCE BADCEDCDDa
Cevap Anahtarı	A ACEDBCDCEDECCBCEBBADCEDCDDDE
TYT Fen	ACEECeE A CC DE BEaaCCceBE
Cevap Anahtarı	A ACEECBEBADCCBDEEBEDDCCDAEE

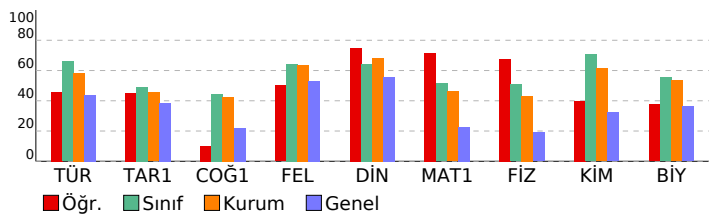

BİLGİ SARMAL 10.SINIF 1.DENEME

DERSLERE GÖRE BAŞARI ANALİZİ

TYT Türkçe		S	D	Y	B%
Türkçe		1	1	0	100
Metne Sözcük Yerleştirme		6	3	2	50
Türk Edebiyatının Dönemleri		5	3	1	60
Türk edebiyatının dönemlere ayırır.		5	0	3	0
Dede Korkut Hikâyeleri		5	0	3	0
Dede Korkut Hikâyeleri'ni inceler ve genel özelliklerini kavrar.		1	1	0	100
Edebiyatın tarihle ilişkisini belirler.		1	1	0	100
Yazının gelişimini ve Türklerin kullandığı alfabeleri bilir.		1	1	0	100
Sözcükte Anlam		1	1	0	100
Söz Öbeklerinde Anlam		3	2	1	67
Anlatım Teknikleri		3	2	1	67
Düşünceyi Geliştirme Yolları		1	0	0	0
Türkçenin Tarihi Gelişimi		1	0	0	0
Türkçenin tarihi gelişimini inceler.		3	1	1	33
HIKÂYE		1	1	0	100
Edebiyatın Tarih ve Dinle ilişkisi		3	0	0	100
Filiimsiler		2	1	1	50
Hazırlıklı konuşmanın aşamalarını bilir.		2	1	1	50
Noktalama İşaretleri		2	0	1	0
Yazım Kuralları		3	0	0	0
TYT Sosyal		3	0	0	0
Tarih-1		6	4	0	67
Anadolu'daki ilk Türk siyasi teşekküllerinin birbiriyle ve çevre devletlerle olan ilişkilerini uzlaşma ve çatışma bağı		4	1	2	25
Anadolu'ya yapılan Türk göçlerinin sosyokültürel etkilerini analiz eder.		3	0	0	0
Coğrafya-1		3	0	0	0
Dünya'nın İç Yapısı ve Levha Tektoniği		2	0	0	0
Jeolojik Zamanlar		4	1	0	25
İç Kuvvetler		1	0	0	0
İklim Elemanları / Basınç		3	2	1	67
Felsefe		1	1	0	100
Felsefenin Anlamı		1	1	0	100
Felsefenin İnsan ve Toplum Hayatındaki Rolü		1	0	1	0
Felsefî Düşünce		5	4	1	80
Din Kül. ve Ahl. Bil.		1	1	0	100
Allah İnsan ilişkisi		25	19	5	76
TYT Matematik		4	3	1	75
Matematik-1		1	1	0	100
Olayların gerçekleşme sayısını toplama ve çarpma yöntemlerini kullanarak hesaplar.		25	19	5	76
n çeşit nesne ile oluşturulabilecek r li dizilişlerin (permütasyonların) kaç farklı şekilde yapılabileceğini hesaplar.		4	3	1	75
n elemanlı bir kümenin r tane elemanının kaç farklı şekilde seçilebileceğini hesaplar.					
TYT Fen					
Fizik		3	3	0	100
Elektrik Akımı ve Direnç		7	4	1	57
Elektrik Devreleri		3	2	0	67
Kimya		5	1	0	20
Kimyanın Temel Kanunları / Kütleinin Korunumu Kanunu		2	1	0	50
Kimyanın Temel Kanunları / Sabit Oranlar Kanunu		5	3	2	60
Kimyanın Temel Kanunları / Katlı Oranlar Kanunu		5	2	3	60
Biyoloji		5	2	3	40
Mitoz					
Mitotik Evre					

SINAV SONUÇ BELGESİ	BİLGİ SARMAL 10.SINIF 1.DENEME
AĞRI / AĞRI MERKEZ / AĞRI HÜSEYİN CELAL YARDIMCI FEN LİSESİ	DERSLERE GÖRE BAŞARI ANALİZİ

Öğrenci	Numara	Sınıf
NARİN SAR *	1256	10A

Puan Türü	Puan	Genel Ort.	Dereceler				
			Snf	Kurum	İlçe	İl	Genel
TYT	▲ 314,508	261,240	23	79	81	94	2854
Puanı Hesaplanan:			117	345	421	12527	
Katılımlar:			30	117	345	421	12527

Ders	Soru	Doğru	Yanlış	Net	Başarı %	Sınıf Ort.	Kurum Ort.	Genel Ort.
Türkçe	30	20	8	18,00	60	▼19,82	▲17,56	▲13,15
Tarih-1	10	6	4	5,00	50	▲4,92	▲4,55	▲3,86
Coğrafya-1	10	5	3	4,25	43	▼4,46	▼4,26	▲2,20
Felsefe	5	4	1	3,75	75	▲3,22	▲3,19	▲2,66
Din Kül. ve Ahl. Bil.	5	3	2	2,50	50	▼3,22	▼3,42	▼2,79
TYT Sosyal	30	18	10	15,50	52	▼15,82	▲15,41	▲11,51
Matematik-1	30	14	8	12,00	40	▼15,40	▼13,81	▲6,75
Fizik	10	3	6	1,50	15	▼5,08	▼4,31	▼1,89
Kimya	10	5	3	4,25	43	▼7,06	▼6,13	▲3,21
Biyoloji	10	7	1	6,75	68	▲5,55	▲5,33	▲3,61
TYT Fen	30	15	10	12,50	42	▼17,68	▼15,78	▲8,72
Toplam:	120	67	36	58,00	48	▼68,73	▼62,55	▲40,12

Soru No	123456789012345678901234567890
TYT Türkçe	BBdEAcaC bBaCBEECE dCCcDBEDAac
Cevap Anahtarı	A BBEEADBCcDBBCEBEECEEBCCCEBEDAAD
TYT Sosyal	aadADABAbDdE cdACAB ABBbACccEB
Cevap Anahtarı	A BDBADABAADDEEBECACABCABBAACAEEB
TYT Matematik	CcbBbd cC bE aADCEdaDeCDD
Cevap Anahtarı	A ACEDBCDCEDECCBCEBBADCEDCDDCDE
TYT Fen	Aba bedBACCCc DcD EcBEDDC D Ea
Cevap Anahtarı	A ACECEBEBADCCBDEEBEDDCCDAEE

TYT Türkçe	S	D	Y	B%
Türkçe	1	1	0	100
Metne Sözcük Yerleştirme	1	1	0	100
Türk Edebiyatının Dönemleri	6	5	0	83
Türk edebiyatının dönemlere ayırır.	5	3	1	60
Dede Korkut Hikâyeleri	5	3	2	60
Dede Korkut Hikâyeleri'ni inceler ve genel özelliklerini kavrar.	5	3	2	60
Edebiyatın tarihle ilişkisini belirler.	1	0	1	0
Yazının gelişimini ve Türklerin kullandığı alfabeleri bilir.	1	0	1	0
Sözcükte Anlam	1	0	1	0
Söz Öbeklerinde Anlam	1	1	0	100
Anlatım Teknikleri	3	2	0	67
Düşünceyi Geliştirme Yolları	3	2	0	67
Türkçenin Tarihi Gelişimi	1	1	0	100
Türkçenin tarihi gelişimini inceler.	1	1	0	100
HİKÂYE	3	2	0	67
Edebiyatın Tarih ve Dinle ilişkisi	1	1	0	100
Filiimsiler	3	3	0	100
Hazırlıklı konuşmanın aşamalarını bilir.	1	0	1	0
Noktalama İşaretleri	2	2	0	100
Yazım Kuralları	2	1	1	50

TYT Sosyal	S	D	Y	B%
Tarih-1	6	4	2	67
Anadolu'daki ilk Türk siyasi teşekküllerinin birbirleriyle ve çevre devletlerle olan ilişkilerini uzlaşma ve çatışma bağı	4	2	2	50
Anadolu'ya yapılan Türk göçlerinin sosyokültürel etkilerini analiz eder.	4	2	2	50
Coğrafya-1	3	1	1	33
Dünya'nın İç Yapısı ve Levha Tektoniği	3	1	1	33
Jeolojik Zamanlar	2	0	2	0
İç Kuvvetler	4	4	0	100
İklim Elemanları / Basınc	1	0	0	0
Felsefe	3	2	1	67
Felsefenin Anlamı	3	2	1	67
Felsefenin İnsan ve Toplum Hayatındaki Rolü	1	1	0	100
Felsefî Düşünce	1	1	0	100
Din Kül. ve Ahl. Bil.	5	3	2	60
Allah İnsan ilişkisi	5	3	2	60

TYT Matematik	S	D	Y	B%
Matematik-1	1	0	0	0
Olayların gerçekleşme sayısını toplama ve çarpma yöntemlerini kullanarak hesaplar.	25	11	7	44
n çeşit nesne ile oluşturulabilecek r li dizilişlerin (permütasyonların) kaç farklı şekilde yapılabileceğini hesaplar.	4	3	1	75
n elemanlı bir kümenin r tane elemanının kaç farklı şekilde seçilebileceğini hesaplar.	4	3	1	75

TYT Fen	S	D	Y	B%
Fizik	3	1	2	33
Elektrik Akımı ve Direnc	3	1	2	33
Elektrik Devreleri	7	2	4	29
Kimya	3	2	1	67
Kimyanın Temel Kanunları / Kütleinin Korunumu Kanunu	3	2	1	67
Kimyanın Temel Kanunları / Sabit Oranlar Kanunu	5	3	1	60
Kimyanın Temel Kanunları / Katlı Oranlar Kanunu	2	0	1	0
Biyoloji	5	4	1	80
Mitoz	5	4	1	80
Mitotik Evre	5	3	0	60

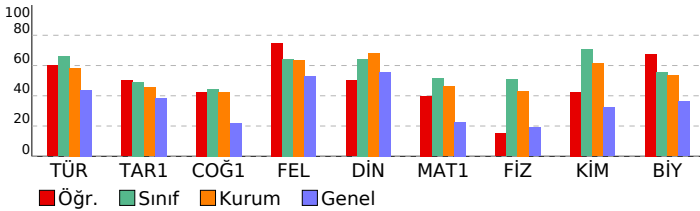

SINAV SONUÇ BELGESİ

AĞRI / AĞRI MERKEZ / AĞRI HÜSEYİN CELAL YARDIMCI FEN LİSESİ

Öğrenci	Numara	Sınıf
ÖMER ERİNCİK	1269	10A

Puan Türü	Puan	Genel Ort.	Dereceler				
			Snf	Kurum	İlçe	İl	Genel
TYT	▲ 301,500	261,240	27	89	96	112	3568
Puanı Hesaplanan:			117	345	421	12527	
Katılımlar:			30	117	345	421	12527

Ders	Soru	Doğru	Yanlış	Net	Başarı %	Sınıf Ort.	Kurum Ort.	Genel Ort.
Türkçe	30	23	7	21,25	71	▲19,82	▲17,56	▲13,15
Tarih-1	10	4	6	2,50	25	▼4,92	▼4,55	▼3,86
Coğrafya-1	10	3	5	1,75	18	▼4,46	▼4,26	▼2,20
Felsefe	5	4	1	3,75	75	▲3,22	▲3,19	▲2,66
Din Kül. ve Ahl. Bil.	5	3	2	2,50	50	▼3,22	▼3,42	▼2,79
TYT Sosyal	30	14	14	10,50	35	▼15,82	▼15,41	▼11,51
Matematik-1	30	9	17	4,75	16	▼15,40	▼13,81	▼6,75
Fizik	10	6	2	5,50	55	▲5,08	▲4,31	▲1,89
Kimya	10	9	1	8,75	88	▲7,06	▲6,13	▲3,21
Biyoloji	10	4	4	3,00	30	▼5,55	▼5,33	▼3,61
TYT Fen	30	19	7	17,25	58	▼17,68	▲15,78	▲8,72
Toplam:	120	65	45	53,75	45	▼68,73	▼62,55	▲40,12

Soru No: 123456789012345678901234567890

TYT Türkçe	BBEEAcBCaDaBCBEECEEEaCCaEBdDAcD
Cevap Anahtarı	A BBEEADBCcDBBCEBEECEEBCCCEBEDAAD
TYT Sosyal	cacADaEcaAdEadC C aaABBAbCcbEB
Cevap Anahtarı	A BDBADABAADDEEBECACABCABBAACAEEB
TYT Matematik	becbCcedDcebceE aAbCaDbD D d
Cevap Anahtarı	A ACEDBCDCEDECCBCEBBADCEDCDCDDDE
TYT Fen	ACEb Bc ADCCcBDCBDEEBEaa adDE
Cevap Anahtarı	A ACECEBEBADCCBDEEBEDDCCDAEE

BİLGİ SARMAL 10.SINIF 1.DENEME

DERSLERE GÖRE BAŞARI ANALİZİ

TYT Türkçe		S	D	Y	B%
Türkçe		1	1	0	100
Metne Sözcük Yerleştirme		6	4	2	67
Türk Edebiyatının Dönemleri		5	3	2	60
Türk edebiyatının dönemlere ayırır.		5	3	2	60
Dede Korkut Hikâyeleri		5	3	2	60
Dede Korkut Hikâyeleri'ni inceler ve genel özelliklerini kavrar.		5	3	2	60
Edebiyatın tarihle ilişkisini belirler.		1	1	0	100
Yazının gelişimini ve Türklerin kullandığı alfabeleri bilir.		1	1	0	100
Sözcükte Anlam		1	1	0	100
Söz Öbeklerinde Anlam		1	1	0	100
Anlatım Teknikleri		3	3	0	100
Düşünceyi Geliştirme Yolları		3	3	0	100
Türkçenin Tarihi Gelişimi		1	1	0	100
Türkçenin tarihi gelişimini inceler.		1	1	0	100
HİKÂYE		3	3	0	100
Edebiyatın Tarih ve Dinle ilişkisi		1	1	0	100
Filiimsiler		3	1	2	33
Hazırlıklı konuşmanın aşamalarını bilir.		1	1	0	100
Noktalama İşaretleri		2	1	1	50
Yazım Kuralları		2	2	0	100
TYT Sosyal					
Tarih-1		S	D	Y	B%
Anadolu'daki ilk Türk siyasi teşekküllerinin birbirleriyle ve çevre devletlerle olan ilişkilerini uzlaşma ve çatışma bağı		6	2	4	33
Anadolu'ya yapılan Türk göçlerinin sosyokültürel etkilerini analiz eder.		4	2	2	50
Coğrafya-1		S	D	Y	B%
Dünya'nın İç Yapısı ve Levha Tektoniği		3	1	2	33
Jeolojik Zamanlar		2	1	1	50
İç Kuvvetler		4	1	1	25
İklim Elemanları / Basınc		1	0	1	0
Felsefe		S	D	Y	B%
Felsefenin Anlamı		3	2	1	67
Felsefenin İnsan ve Toplum Hayatındaki Rolü		1	1	0	100
Felsefî Düşünce		1	1	0	100
Din Kül. ve Ahl. Bil.		S	D	Y	B%
Allah İnsan ilişkisi		5	3	2	60
TYT Matematik					
Matematik-1		S	D	Y	B%
Olayların gerçekleşme sayısını toplama ve çarpma yöntemlerini kullanarak hesaplar.		1	0	1	0
n çeşit nesne ile oluşturulabilecek r li dizilişlerin (permütasyonların) kaç farklı şekilde yapılabileceğini hesaplar.		25	7	14	28
n elemanlı bir kümenin r tane elemanın kaç farklı şekilde seçilebileceğini hesaplar.		4	2	2	50
TYT Fen					
Fizik		S	D	Y	B%
Elektrik Akımı ve Direnc		3	3	0	100
Elektrik Devreleri		7	3	2	43
Kimya		S	D	Y	B%
Kimyanın Temel Kanunları / Kütleinin Korunumu Kanunu		3	2	1	67
Kimyanın Temel Kanunları / Sabit Oranlar Kanunu		5	5	0	100
Kimyanın Temel Kanunları / Katlı Oranlar Kanunu		2	2	0	100
Biyoloji		S	D	Y	B%
Mitoz		5	2	2	40
Mitotik Evre		5	2	2	40

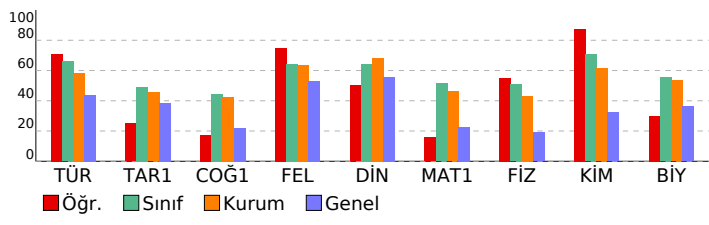

SINAV SONUÇ BELGESİ							
AĞRI / AĞRI MERKEZ / AĞRI HÜSEYİN CELAL YARDIMCI FEN LİSESİ							
Öğrenci				Numara	Sınıf		
ONUR BERAT POLAT				1265	10A		
Puan Türü	Puan	Genel Ort.	Dereceler				
			Snf	Kurum	İlçe	İl	Genel
TYT	▲ 349,240	261,240	13	35	35	41	1301
Puanı Hesaplanan:			117	345	421	12527	
Katılımlar:			30	117	345	421	12527

Ders	Soru	Doğru	Yanlış	Net	Başarı %	Sınıf Ort.	Kurum Ort.	Genel Ort.
Türkçe	30	20	9	17,75	59	▼ 19,82	▲ 17,56	▲ 13,15
Tarih-1	10	6	2	5,50	55	▲ 4,92	▲ 4,55	▲ 3,86
Coğrafya-1	10	6	2	5,50	55	▲ 4,46	▲ 4,26	▲ 2,20
Felsefe	5	2	3	1,25	25	▼ 3,22	▼ 3,19	▼ 2,66
Din Kül. ve Ahl. Bil.	5	4	1	3,75	75	▲ 3,22	▲ 3,42	▲ 2,79
TYT Sosyal	30	18	8	16,00	53	▲ 15,82	▲ 15,41	▲ 11,51
Matematik-1	30	21	4	20,00	67	▲ 15,40	▲ 13,81	▲ 6,75
Fizik	10	6	3	5,25	53	▲ 5,08	▲ 4,31	▲ 1,89
Kimya	10	8	1	7,75	78	▲ 7,06	▲ 6,13	▲ 3,21
Biyoloji	10	4	5	2,75	28	▼ 5,55	▼ 5,33	▼ 3,61
TYT Fen	30	18	9	15,75	53	▼ 17,68	▼ 15,78	▲ 8,72
Toplam:	120	77	30	69,50	58	▲ 68,73	▲ 62,55	▲ 40,12

Soru No	123456789012345678901234567890
TYT Türkçe	EdeDBCeDdBCBEECEEdCCC BEaedaBB
Cevap Anahtarı	B EEADBCDDBCBEECEEBCCCEBEDAADBB
TYT Sosyal	dADAB eD D bACABCbEabdABEEBCC
Cevap Anahtarı	B BADABAADDBEBECACABCEBAAAABEEBCA
TYT Matematik	EaBCD EDECCBCEBBaE EdbD C D Ab
Cevap Anahtarı	B EDBCDEDECCBCEBBADCEDCDCDEAC
TYT Fen	bE eEBADbC BDCdDEECCaDcaebb BE
Cevap Anahtarı	B EECBEBADACEBDCBDEECCDDCCDAEEBE

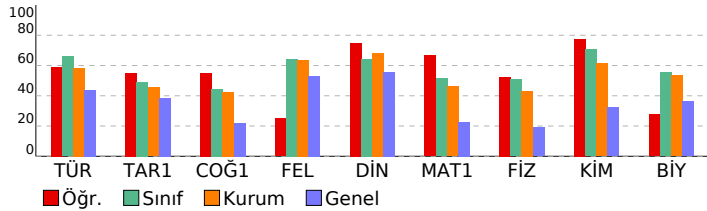

BİLGİ SARMAL 10.SINIF 1.DENEME

DERSLERE GÖRE BAŞARI ANALİZİ				
TYT Türkçe				
Türkçe	S	D	Y	B%
Metne Sözcük Yerleştirme	1	1	0	100
Türk Edebiyatının Dönemleri	6	4	2	67
Türk edebiyatının dönemlere ayırır.	5	3	2	60
Dede Korkut Hikâyeleri	5	2	3	40
Dede Korkut Hikâyeleri'ni inceler ve genel özelliklerini kavrar.	5	2	3	40
Edebiyatın tarihle ilişkisini belirler.	1	1	0	100
Yazının gelişimini ve Türklerin kullandığı alfabeleri bilir.	1	1	0	100
Sözcükte Anlam	1	1	0	100
Söz Öbeklerinde Anlam	1	1	0	100
Anlatım Teknikleri	3	3	0	100
Düşüncüyü Geliştirme Yolları	3	3	0	100
Türkçenin Tarihi Gelişimi	1	1	0	100
Türkçenin tarihi gelişimini inceler.	1	1	0	100
HİKÂYE	3	3	0	100
Edebiyatın Tarih ve Dinle ilişkisi	1	1	0	100
Filiimsiler	3	2	1	67
Hazırlıklı konuşmanın aşamalarını bilir.	1	0	0	0
Noktalama İşaretleri	2	1	1	50
Yazım Kuralları	2	0	2	0

TYT Sosyal				
Tarih-1	S	D	Y	B%
Anadolu'daki ilk Türk siyasi teşekküllerinin birbirleriyle ve çevre devletlerle olan ilişkilerini uzlaşma ve çatışma bağı	6	3	1	50
Anadolu'ya yapılan Türk göçlerinin sosyokültürel etkilerini analiz eder.	4	3	1	75
Coğrafya-1				
Dünya'nın İç Yapısı ve Levha Tektoniği	3	1	1	33
Jeolojik Zamanlar	2	0	1	0
İç Kuvvetler	4	4	0	100
İklim Elemanları / Basınc	1	1	0	100
Felsefe				
Felsefenin Anlamı	3	1	2	33
Felsefenin İnsan ve Toplum Hayatındaki Rolü	1	1	0	100
Felsefî Düşünce	1	0	1	0
Din Kül. ve Ahl. Bil.				
Allah İnsan ilişkisi	5	4	1	80

TYT Matematik				
Matematik-1	S	D	Y	B%
Olayların gerçekleşme sayısını toplama ve çarpma yöntemlerini kullanarak hesaplar.	1	1	0	100
n çeşit nesne ile oluşturulabilecek r li dizilişlerin (permütasyonların) kaç farklı şekilde yapılabileceğini hesaplar.	25	18	3	72
n elemanlı bir kümenin r tane elemanının kaç farklı şekilde seçilebileceğini hesaplar.	4	2	1	50

TYT Fen				
Fizik	S	D	Y	B%
Elektrik Akımı ve Direnc	3	1	2	33
Elektrik Devreleri	7	5	1	71
Kimya				
Kimyanın Temel Kanunları / Kütleinin Korunumu Kanunu	3	2	0	67
Kimyanın Temel Kanunları / Sabit Oranlar Kanunu	5	5	0	100
Kimyanın Temel Kanunları / Katlı Oranlar Kanunu	2	1	1	50
Biyoloji				
Mitoz	5	3	1	60
Mitotik Evre	5	1	4	20

SINAV SONUÇ BELGESİ

AĞRI / AĞRI MERKEZ / AĞRI HÜSEYİN CELAL YARDIMCI FEN LİSESİ

Öğrenci	Numara	Sınıf
RUKİYE ERGÜL	1249	10A

Puan Türü	Puan	Genel Ort.	Dereceler				
			Snf	Kurum	İlçe	İl	Genel
TYT	▲ 350,223	261,240	12	33	33	38	1267
Puanı Hesaplanan:			117	345	421	12527	
Katılımlar:			30	117	345	421	12527

Ders	Soru	Doğru	Yanlış	Net	Başarı %	Sınıf Ort.	Kurum Ort.	Genel Ort.
Türkçe	30	23	5	21,75	73	▲ 19,82	▲ 17,56	▲ 13,15
Tarih-1	10	7	2	6,50	65	▲ 4,92	▲ 4,55	▲ 3,86
Coğrafya-1	10	9	1	8,75	88	▲ 4,46	▲ 4,26	▲ 2,20
Felsefe	5	3	2	2,50	50	▼ 3,22	▼ 3,19	▼ 2,66
Din Kül. ve Ahl. Bil.	5	4	1	3,75	75	▲ 3,22	▲ 3,42	▲ 2,79
TYT Sosyal	30	23	6	21,50	72	▲ 15,82	▲ 15,41	▲ 11,51
Matematik-1	30	13	8	11,00	37	▼ 15,40	▼ 13,81	▲ 6,75
Fizik	10	4	3	3,25	33	▼ 5,08	▼ 4,31	▲ 1,89
Kimya	10	6	4	5,00	50	▼ 7,06	▼ 6,13	▲ 3,21
Biyoloji	10	8	2	7,50	75	▲ 5,55	▲ 5,33	▲ 3,61
TYT Fen	30	18	9	15,75	53	▼ 17,68	▼ 15,78	▲ 8,72
Toplam:	120	77	28	70,00	58	▲ 68,73	▲ 62,55	▲ 40,12

Soru No: 123456789012345678901234567890

TYT Türkçe	BBEEAcBCCDbdCBEEeEE CCCEBc eAD
Cevap Anahtarı	A BBEEADBCDDBBCEBEECEEBCCCEBEDAAD

TYT Sosyal	BaBAbAB ADEEBEbaCABCABBBebCcEEB
Cevap Anahtarı	A BDBADABAADDEEBECACABCABBAACAEEB

TYT Matematik	AbEbCD a aC BC Ae cD D CDbd
Cevap Anahtarı	A ACEBDCDCEDECCBCEBBADCEDCDDDE

TYT Fen	ACd Ce Bb CCceDcdEaBEeDCCDcEE
Cevap Anahtarı	A ACECEBEBADCCBDEEBEDDCCDAEE

BİLGİ SARMAL 10.SINIF 1.DENEME

DERSLERE GÖRE BAŞARI ANALİZİ

TYT Türkçe		S	D	Y	B%
Türkçe		1	1	0	100
Metne Sözcük Yerleştirme		1	1	0	100
Türk Edebiyatının Dönemleri		6	5	1	83
Türk edebiyatının dönemlere ayırır.		5	4	1	80
Dede Korkut Hikâyeleri		5	3	1	60
Dede Korkut Hikâyeleri'ni inceler ve genel özelliklerini kavrar.		5	3	1	60
Edebiyatın tarihle ilişkisini belirler.		1	1	0	100
Yazının gelişimini ve Türklerin kullandığı alfabeleri bilir.		1	1	0	100
Sözcükte Anlam		1	0	1	0
Söz Öbeklerinde Anlam		1	1	0	100
Anlatım Teknikleri		3	3	0	100
Düşünceyi Geliştirme Yolları		3	3	0	100
Türkçenin Tarihi Gelişimi		1	1	0	100
Türkçenin tarihi gelişimini inceler.		1	1	0	100
HİKÂYE		3	3	0	100
Edebiyatın Tarih ve Dinle ilişkisi		1	1	0	100
Filiimsiler		3	3	0	100
Hazırlıklı konuşmanın aşamalarını bilir.		1	1	0	100
Noktalama İşaretleri		2	2	0	0
Yazım Kuralları		2	1	0	50

TYT Sosyal		S	D	Y	B%
Tarih-1		6	4	1	67
Anadolu'daki ilk Türk siyasi teşekküllerinin birbirleriyle ve çevre devletlerle olan ilişkilerini uzlaşma ve çatışma bağı		6	4	1	67
Anadolu'ya yapılan Türk göçlerinin sosyokültürel etkilerini analiz eder.		4	3	1	75
Coğrafya-1		3	3	0	100
Dünya'nın İç Yapısı ve Levha Tektoniği		3	3	0	100
Jeolojik Zamanlar		2	1	1	50
İç Kuvvetler		4	4	0	100
İklim Elemanları / Basınc		1	1	0	100
Felsefe		3	1	2	33
Felsefenin Anlamı		3	1	2	33
Felsefenin İnsan ve Toplum Hayatındaki Rolü		1	1	0	100
Felsefî Düşünce		1	1	0	100
Din Kül. ve Ahl. Bil.		5	4	1	80
Allah İnsan ilişkisi		5	4	1	80

TYT Matematik		S	D	Y	B%
Matematik-1		1	1	0	100
Olayların gerçekleşme sayısını toplama ve çarpma yöntemlerini kullanarak hesaplar.		1	1	0	100
n çeşit nesne ile oluşturulabilecek r li dizilişlerin (permütasyonların) kaç farklı şekilde yapılabileceğini hesaplar.		25	11	6	44
n elemanlı bir kümenin r tane elemanının kaç farklı şekilde seçilebileceğini hesaplar.		4	1	2	25

TYT Fen		S	D	Y	B%
Fizik		3	2	1	67
Elektrik Akımı ve Direnc		3	2	1	67
Elektrik Devreleri		7	2	2	29
Kimya		3	2	1	67
Kimyanın Temel Kanunları / Kütleinin Korunumu Kanunu		3	2	1	67
Kimyanın Temel Kanunları / Sabit Oranlar Kanunu		5	3	2	60
Kimyanın Temel Kanunları / Katlı Oranlar Kanunu		2	1	1	50
Biyoloji		5	4	1	80
Mitoz		5	4	1	80
Mitotik Evre		5	4	1	80

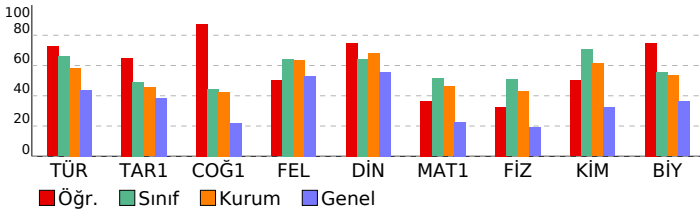

SINAV SONUÇ BELGESİ

AĞRI / AĞRI MERKEZ / AĞRI HÜSEYİN CELAL YARDIMCI FEN LİSESİ

Öğrenci	Numara	Sınıf
SARYA İSMAİLOĞULLARI	1272	10A

Puan Türü	Puan	Genel Ort.	Dereceler				
			Snf	Kurum	İlçe	İl	Genel
TYT	▲ 321,506	261,240	20	70	71	83	2513
Puanı Hesaplanan:			117	345	421	12527	
Katılımlar:			30	117	345	421	12527

Ders	Soru	Doğru	Yanlış	Net	Başarı %	Sınıf Ort.	Kurum Ort.	Genel Ort.
Türkçe	30	23	5	21,75	73	▲19,82	▲17,56	▲13,15
Tarih-1	10	4	2	3,50	35	▼4,92	▼4,55	▼3,86
Coğrafya-1	10	4	3	3,25	33	▼4,46	▼4,26	▲2,20
Felsefe	5	2	3	1,25	25	▼3,22	▼3,19	▼2,66
Din Kül. ve Ahl. Bil.	5	4	1	3,75	75	▲3,22	▲3,42	▲2,79
TYT Sosyal	30	14	9	11,75	39	▼15,82	▼15,41	▲11,51
Matematik-1	30	17	7	15,25	51	▼15,40	▲13,81	▲6,75
Fizik	10	2	3	1,25	13	▼5,08	▼4,31	▼1,89
Kimya	10	4	4	3,00	30	▼7,06	▼6,13	▼3,21
Biyoloji	10	8	2	7,50	75	▲5,55	▲5,33	▲3,61
TYT Fen	30	14	9	11,75	39	▼17,68	▼15,78	▲8,72
Toplam:	120	68	30	60,50	50	▼68,73	▼62,55	▲40,12

Soru No: 123456789012345678901234567890

TYT Türkçe	BBEEAaceCCDBBCEEEceddC EBEdeAD
Cevap Anahtarı	A BBEEADBCDDBBCEEECEEBCCCEBEDAAD

TYT Sosyal	BAeAe A a B AbcBCABaeCceEB
Cevap Anahtarı	A BDBADABAADDEEBECACABCABBAACAEEB

TYT Matematik	A cDBCD cDEe BdEB Ada D cCCDDa
Cevap Anahtarı	A ACEDBCDCEDECCBCEBBADCEDCDDDE

TYT Fen	ACa d b Cbb b BcEEBEdeCCDAbe
Cevap Anahtarı	A ACECEBEBADCCCEBDCBDEEBEDDCCDAEE

BİLGİ SARMAL 10.SINIF 1.DENEME

DERSLERE GÖRE BAŞARI ANALİZİ

TYT Türkçe		S	D	Y	B%
Türkçe		1	1	0	100
Metne Sözcük Yerleştirme		1	1	0	100
Türk Edebiyatının Dönemleri		6	5	0	83
Türk edebiyatının dönemlere ayırır.		5	5	0	100
Dede Korkut Hikâyeleri		5	3	2	60
Dede Korkut Hikâyeleri'ni inceler ve genel özelliklerini kavrar.		5	3	2	60
Edebiyatın tarihe ilişkisini belirler.		1	0	1	0
Yazının gelişimini ve Türklerin kullandığı alfabeleri bilir.		1	1	0	100
Sözcükte Anlam		1	1	0	100
Söz Öbeklerinde Anlam		1	1	0	100
Anlatım Teknikleri		3	2	1	67
Düşünceyi Geliştirme Yolları		3	2	1	67
Türkçenin Tarihi Gelişimi		1	1	0	100
Türkçenin tarihi gelişimini inceler.		1	1	0	100
HİKÂYE		3	2	1	67
Edebiyatın Tarih ve Dinle ilişkisi		1	1	0	100
Filiimsiler		3	2	0	67
Hazırlıklı konuşmanın aşamalarını bilir.		1	1	0	100
Noktalama İşaretleri		2	1	1	50
Yazım Kuralları		2	2	0	100

TYT Sosyal		S	D	Y	B%
Tarih-1		6	2	2	33
Anadolu'daki ilk Türk siyasi teşekküllerinin birbirleriyle ve çevre devletlerle olan ilişkilerini uzlaşma ve çatışma bağları		4	2	0	50
Anadolu'ya yapılan Türk göçlerinin sosyokültürel etkilerini analiz eder.		4	2	0	50
Coğrafya-1		3	1	1	33
Dünya'nın İç Yapısı ve Levha Tektoniği		3	1	1	33
Jeolojik Zamanlar		2	0	0	0
İç Kuvvetler		4	2	2	50
İklim Elemanları / Basınç		1	1	0	100
Felsefe		3	1	2	33
Felsefenin Anlamı		3	1	2	33
Felsefenin İnsan ve Toplum Hayatındaki Rolü		1	1	0	100
Felsefî Düşünce		1	0	1	0
Din Kül. ve Ahl. Bil.		5	4	1	80
Allah İnsan ilişkisi		5	4	1	80

TYT Matematik		S	D	Y	B%
Matematik-1		1	1	0	100
Olayların gerçekleşme sayısını toplama ve çarpma yöntemlerini kullanarak hesaplar.		1	1	0	100
n çeşit nesne ile oluşturulabilecek r li dizilişlerin (permütasyonların) kaç farklı şekilde yapılabileceğini hesaplar.		25	13	6	52
n elemanlı bir kümenin r tane elemanının kaç farklı şekilde seçilebileceğini hesaplar.		4	3	1	75

TYT Fen		S	D	Y	B%
Fizik		3	2	1	67
Elektrik Akımı ve Direnç		3	2	1	67
Elektrik Devreleri		7	0	2	0
Kimya		3	1	2	33
Kimyanın Temel Kanunları / Kütleinin Korunumu Kanunu		3	1	2	33
Kimyanın Temel Kanunları / Sabit Oranlar Kanunu		5	2	1	40
Kimyanın Temel Kanunları / Katlı Oranlar Kanunu		2	1	1	50
Biyoloji		5	4	1	80
Mitoz		5	4	1	80
Mitotik Evre		5	4	1	80

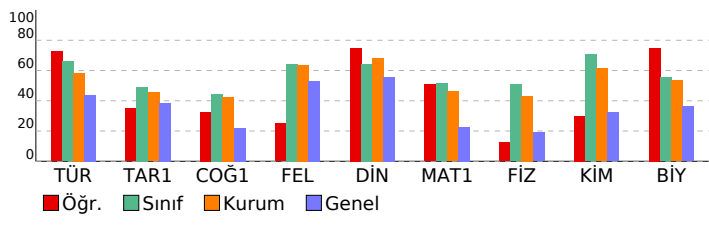

SINAV SONUÇ BELGESİ

AĞRI / AĞRI MERKEZ / AĞRI HÜSEYİN CELAL YARDIMCI FEN LİSESİ

Öğrenci	Numara	Sınıf
SELİN AKDENİZ	1260	10A

Puan Türü	Puan	Genel Ort.	Dereceler				
			Snf	Kurum	İlçe	İl	Genel
TYT	▲ 443,933	261,240	2	2	2	2	28
Puanı Hesaplanan:			117	345	421	12527	
Katılımlar:			30	117	345	421	12527

Ders	Soru	Doğru	Yanlış	Net	Başarı %	Sınıf Ort.	Kurum Ort.	Genel Ort.
Türkçe	30	28	2	27,50	92	▲ 19,82	▲ 17,56	▲ 13,15
Tarih-1	10	9	1	8,75	88	▲ 4,92	▲ 4,55	▲ 3,86
Coğrafya-1	10	8	2	7,50	75	▲ 4,46	▲ 4,26	▲ 2,20
Felsefe	5	3	2	2,50	50	▼ 3,22	▼ 3,19	▼ 2,66
Din Kül. ve Ahl. Bil.	5	4	1	3,75	75	▲ 3,22	▲ 3,42	▲ 2,79
TYT Sosyal	30	24	6	22,50	75	▲ 15,82	▲ 15,41	▲ 11,51
Matematik-1	30	24	6	22,50	75	▲ 15,40	▲ 13,81	▲ 6,75
Fizik	10	10	0	10,00	100	▲ 5,08	▲ 4,31	▲ 1,89
Kimya	10	9	1	8,75	88	▲ 7,06	▲ 6,13	▲ 3,21
Biyoloji	10	10	0	10,00	100	▲ 5,55	▲ 5,33	▲ 3,61
TYT Fen	30	29	1	28,75	96	▲ 17,68	▲ 15,78	▲ 8,72
Toplam:	120	105	15	101,25	84	▲ 68,73	▲ 62,55	▲ 40,12

Soru No: 1234567890123456789012345678901234567890

TYT Türkçe	BBEEDBCCDBBCEBEECEEDCCCEBEDeAD
Cevap Anahtarı	A BBEEDBCCDBBCEBEECEEBCCCEBEDAAD
TYT Sosyal	BbBADABAADeBEdACABCABeeACcEEB
Cevap Anahtarı	A BDBADABAADeEBECACABCABBAACAEEB
TYT Matematik	ACEBDCDeEDcCCBCEBaADCEDbDeCDDd
Cevap Anahtarı	A ACEBDCDEDECCBCEBBADCEDCDCDDDE
TYT Fen	ACEECBEBADCCcBDCBDEEBEDDCCDAEE
Cevap Anahtarı	A ACEECBEBADCCcBDCBDEEBEDDCCDAEE

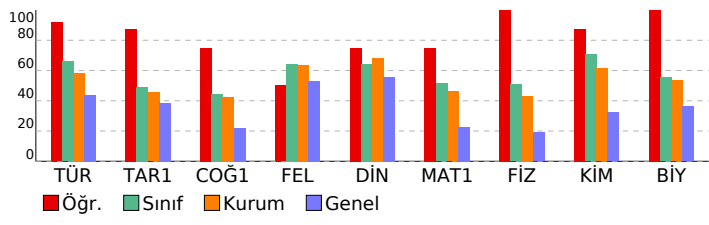

BİLGİ SARMAL 10.SINIF 1.DENEME

DERSLERE GÖRE BAŞARI ANALİZİ

TYT Türkçe		S	D	Y	B%
Türkçe		1	1	0	100
Metne Sözcük Yerleştirme		1	1	0	100
Türk Edebiyatının Dönemleri		6	6	0	100
Türk edebiyatının dönemlere ayırır.		5	5	0	100
Dede Korkut Hikâyeleri		5	4	1	80
Dede Korkut Hikâyeleri'ni inceler ve genel özelliklerini kavrar.		5	4	1	80
Edebiyatın tarihe ilişkisini belirler.		1	1	0	100
Yazının gelişimini ve Türklerin kullandığı alfabeleri bilir.		1	1	0	100
Sözcükte Anlam		1	1	0	100
Söz Öbeklerinde Anlam		1	1	0	100
Anlatım Teknikleri		3	3	0	100
Düşüncüyü Geliştirme Yolları		3	3	0	100
Türkçenin Tarihi Gelişimi		1	1	0	100
Türkçenin tarihi gelişimini inceler.		1	1	0	100
HIKÂYE		3	3	0	100
Edebiyatın Tarih ve Dinle ilişkisi		1	1	0	100
Filiimsiler		3	3	0	100
Hazırlıklı konuşmanın aşamalarını bilir.		1	1	0	100
Noktalama İşaretleri		2	1	1	50
Yazım Kuralları		2	2	0	100
TYT Sosyal		S	D	Y	B%
Tarih-1		3	2	1	67
Anadolu'daki ilk Türk siyasi teşekküllerinin birbiriyle ve çevre devletlerle olan ilişkilerini uzlaşma ve çatışma bağları		6	6	0	100
Anadolu'ya yapılan Türk göçlerinin sosyokültürel etkilerini analiz eder.		4	3	1	75
Coğrafya-1		S	D	Y	B%
Dünya'nın İç Yapısı ve Levha Tektoniği		3	2	1	67
Jeolojik Zamanlar		2	1	1	50
İç Kuvvetler		4	4	0	100
İklim Elemanları / Basınç		1	1	0	100
Felsefe		S	D	Y	B%
Felsefenin Anlamı		3	2	1	67
Felsefenin İnsan ve Toplum Hayatındaki Rolü		1	1	0	100
Felsefî Düşünce		1	0	1	0
Din Kül. ve Ahl. Bil.		S	D	Y	B%
Allah İnsan ilişkisi		5	4	1	80
TYT Matematik		S	D	Y	B%
Matematik-1		1	1	0	100
Olayların gerçekleşme sayısını toplama ve çarpma yöntemlerini kullanarak hesaplar.		1	1	0	100
n çeşit nesne ile oluşturulabilecek r li dizilişlerin (permütasyonların) kaç farklı şekilde yapılabileceğini hesaplar.		25	20	5	80
n elemanlı bir kümenin r tane elemanının kaç farklı şekilde seçilebileceğini hesaplar.		4	3	1	75
TYT Fen		S	D	Y	B%
Fizik		3	3	0	100
Elektrik Akımı ve Direnç		3	3	0	100
Elektrik Devreleri		7	7	0	100
Kimya		S	D	Y	B%
Kimyanın Temel Kanunları / Kütleinin Korunumu Kanunu		3	2	1	67
Kimyanın Temel Kanunları / Sabit Oranlar Kanunu		5	5	0	100
Kimyanın Temel Kanunları / Katlı Oranlar Kanunu		2	2	0	100
Biyoloji		S	D	Y	B%
Mitoz		5	5	0	100
Mitotik Evre		5	5	0	100

SINAV SONUÇ BELGESİ

AĞRI / AĞRI MERKEZ / AĞRI HÜSEYİN CELAL YARDIMCI FEN LİSESİ

Öğrenci	Numara	Sınıf
TURHAN ASLAN	1268	10A

Puan Türü	Puan	Genel Ort.	Dereceler				
			Snf	Kurum	İlçe	İl	Genel
TYT	▲ 289,799	261,240	28	99	110	135	4270
Puanı Hesaplanan:			117	345	421	12527	
Katılımlar:			30	117	345	421	12527

Ders	Soru	Doğru	Yanlış	Net	Başarı %	Sınıf Ort.	Kurum Ort.	Genel Ort.
Türkçe	30	20	8	18,00	60	▼ 19,82	▲ 17,56	▲ 13,15
Tarih-1	10	1	4	0,00	0	▼ 4,92	▼ 4,55	▼ 3,86
Coğrafya-1	10	4	3	3,25	33	▼ 4,46	▼ 4,26	▲ 2,20
Felsefe	5	4	1	3,75	75	▲ 3,22	▲ 3,19	▲ 2,66
Din Kül. ve Ahl. Bil.	5	4	1	3,75	75	▲ 3,22	▲ 3,42	▲ 2,79
TYT Sosyal	30	13	9	10,75	36	▼ 15,82	▼ 15,41	▼ 11,51
Matematik-1	30	8	7	6,25	21	▼ 15,40	▼ 13,81	▼ 6,75
Fizik	10	5	1	4,75	48	▼ 5,08	▲ 4,31	▲ 1,89
Kimya	10	7	3	6,25	63	▼ 7,06	▲ 6,13	▲ 3,21
Biyoloji	10	5	5	3,75	38	▼ 5,55	▼ 5,33	▲ 3,61
TYT Fen	30	17	9	14,75	49	▼ 17,68	▼ 15,78	▲ 8,72
Toplam:	120	58	33	49,75	41	▼ 68,73	▼ 62,55	▲ 40,12

Soru No: 123456789012345678901234567890

TYT Türkçe	EEAcBe DBaCBEaCEE CCaEBcDedDBB
Cevap Anahtarı	B EEADBCCDBBCBEECEEBCCEBEDAADBB
TYT Sosyal	dAbde cC CcB cEBEAAEBEEBcc
Cevap Anahtarı	B BADABAAADBEBECACABCEEBAAAEBEEBCA
TYT Matematik	EDBb CbcCcc AD cAb
Cevap Anahtarı	B EDBCDECECCBEBBADCEDCDDCCDEAC
TYT Fen	E e BA ACaabCBDEECCeDCbecbEBE
Cevap Anahtarı	B EECBEBADACEBDCBDEECCDDCCDAEEBE

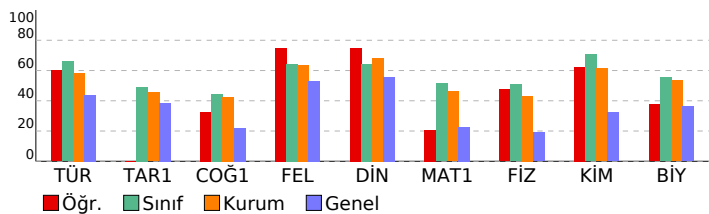

BİLGİ SARMAL 10.SINIF 1.DENEME

DERSLERE GÖRE BAŞARI ANALİZİ

TYT Türkçe		S	D	Y	B%
Türkçe		1	1	0	100
Metne Sözcük Yerleştirme		6	4	1	67
Türk Edebiyatının Dönemleri		5	3	1	60
Türk edebiyatının dönemlere ayırır.		5	2	2	40
Dede Korkut Hikâyeleri		5	2	2	40
Dede Korkut Hikâyeleri'ni inceler ve genel özelliklerini kavrar.		1	1	0	100
Edebiyatın tarihle ilişkisini belirler.		1	1	0	100
Yazının gelişimini ve Türklerin kullandığı alfabeleri bilir.		1	1	0	100
Sözcükte Anlam		1	1	0	100
Söz Öbeklerinde Anlam		3	3	0	100
Anlatım Teknikleri		3	3	0	100
Düşünceyi Geliştirme Yolları		1	1	0	100
Türkçenin Tarihi Gelişimi		1	1	0	100
Türkçenin tarihi gelişimini inceler.		3	2	1	67
HIKÂYE		1	1	0	100
Edebiyatın Tarih ve Dinle ilişkisi		3	1	2	33
Filiimsiler		1	1	0	100
Hazırlıklı konuşmanın aşamalarını bilir.		2	2	0	100
Noktalama İşaretleri		2	2	0	100
Yazım Kuralları		2	2	0	100
TYT Sosyal		S	D	Y	B%
Tarih-1		6	0	4	0
Anadolu'daki ilk Türk siyasi teşekküllerinin birbirleriyle ve çevre devletlerle olan ilişkilerini uzlaşma ve çatışma bağı		4	1	0	25
Anadolu'ya yapılan Türk göçlerinin sosyokültürel etkilerini analiz eder.		S	D	Y	B%
Coğrafya-1		3	1	1	33
Dünya'nın İç Yapısı ve Levha Tektoniği		2	1	1	50
Jeolojik Zamanlar		4	2	1	50
İç Kuvvetler		1	0	0	0
İklim Elemanları / Basınc		S	D	Y	B%
Felsefe		3	2	1	67
Felsefenin Anlamı		1	1	0	100
Felsefenin İnsan ve Toplum Hayatındaki Rolü		1	1	0	100
Felsefi Düşünce		S	D	Y	B%
Din Kül. ve Ahl. Bil.		5	4	1	80
Allah İnsan ilişkisi		TYT Matematik			
Matematik-1		S	D	Y	B%
Olayların gerçekleşme sayısını toplama ve çarpma yöntemlerini kullanarak hesaplar.		1	1	0	100
n çeşit nesne ile oluşturulabilecek r li dizilişlerin (permütasyonların) kaç farklı şekilde yapılabileceğini hesaplar.		25	5	7	20
n elemanlı bir kümenin r tane elemanının kaç farklı şekilde seçilebileceğini hesaplar.		4	2	0	50
TYT Fen		S	D	Y	B%
Fizik		3	3	0	100
Elektrik Akımı ve Direnc		7	2	1	29
Elektrik Devreleri		S	D	Y	B%
Kimya		3	2	1	67
Kimyanın Temel Kanunları / Kütleinin Korunumu Kanunu		5	3	2	60
Kimyanın Temel Kanunları / Sabit Oranlar Kanunu		2	2	0	100
Kimyanın Temel Kanunları / Katlı Oranlar Kanunu		S	D	Y	B%
Biyoloji		5	4	1	80
Mitoz		5	1	4	20
Mitotik Evre					

SINAV SONUÇ BELGESİ	BİLGİ SARMAL 10.SINIF 1.DENEME
AĞRI / AĞRI MERKEZ / AĞRI HÜSEYİN CELAL YARDIMCI FEN LİSESİ	DERSLERE GÖRE BAŞARI ANALİZİ

Öğrenci	Numara	Sınıf
YAREN ASLAN	1278	10A

Puan Türü	Puan	Genel Ort.	Dereceler				
			Snf	Kurum	İlçe	İl	Genel
TYT	▲ 370,373	261,240	8	19	19	19	716
Puanı Hesaplanan:			117	345	421	12527	
Katılımlar:			30	117	345	421	12527

Ders	Soru	Doğru	Yanlış	Net	Başarı %	Sınıf Ort.	Kurum Ort.	Genel Ort.
Türkçe	30	25	5	23,75	79	▲19,82	▲17,56	▲13,15
Tarih-1	10	2	3	1,25	13	▼4,92	▼4,55	▼3,86
Coğrafya-1	10	6	3	5,25	53	▲4,46	▲4,26	▲2,20
Felsefe	5	5	0	5,00	100	▲3,22	▲3,19	▲2,66
Din Kül. ve Ahl. Bil.	5	4	1	3,75	75	▲3,22	▲3,42	▲2,79
TYT Sosyal	30	17	7	15,25	51	▼15,82	▼15,41	▲11,51
Matematik-1	30	21	8	19,00	63	▲15,40	▲13,81	▲6,75
Fizik	10	4	1	3,75	38	▼5,08	▼4,31	▲1,89
Kimya	10	8	2	7,50	75	▲7,06	▲6,13	▲3,21
Biyoloji	10	8	2	7,50	75	▲5,55	▲5,33	▲3,61
TYT Fen	30	20	5	18,75	63	▲17,68	▲15,78	▲8,72
Toplam:	120	83	25	76,75	64	▲68,73	▲62,55	▲40,12

Soru No	123456789012345678901234567890
TYT Türkçe	BBE c ADB c d DBB C BEE CEE c CCCE B E De A b
Cevap Anahtarı	A B B E E A D B C C D B B C B E E C E E B C C C E B E D A A D
TYT Sosyal	b B A c e d d B E d A C A B A B B A A C c E E B
Cevap Anahtarı	A B D B A D A B A A D E E B E C A C A B C A B B A A C A E E B
TYT Matematik	c b E d c C D a E c E C C B C E B B A D C c D b D e C D D
Cevap Anahtarı	A C E D B C D C E D E C C B C E B B A D C E D C D C C D D E
TYT Fen	A C b E A C C b B D C b b E E B E a D C C D A b E
Cevap Anahtarı	A C E E C E B E A D C C E B D C B D E E B E D D C C D A E E

TYT Türkçe	S	D	Y	B%
Türkçe	1	1	0	100
Metne Sözcük Yerleştirme	1	1	0	100
Türk Edebiyatının Dönemleri	6	5	1	83
Türk edebiyatının dönemlere ayırır.	5	4	1	80
Dede Korkut Hikâyeleri	5	3	2	60
Dede Korkut Hikâyeleri'ni inceler ve genel özelliklerini kavrar.	5	3	2	60
Edebiyatın tarihle ilişkisini belirler.	1	1	0	100
Yazının gelişimini ve Türklerin kullandığı alfabeleri bilir.	1	1	0	100
Sözcükte Anlam	1	1	0	100
Söz Öbeklerinde Anlam	1	1	0	100
Anlatım Teknikleri	3	3	0	100
Düşünceyi Geliştirme Yolları	3	3	0	100
Türkçenin Tarihi Gelişimi	1	1	0	100
Türkçenin tarihi gelişimini inceler.	1	1	0	100
HİKÂYE	3	3	0	100
Edebiyatın Tarih ve Dinle ilişkisi	1	1	0	100
Filiimsiler	3	3	0	100
Hazırlıklı konuşmanın aşamalarını bilir.	1	1	0	100
Noktalama İşaretleri	2	1	1	50
Yazım Kuralları	2	1	1	50

TYT Sosyal	S	D	Y	B%
Tarih-1	6	1	1	17
Anadolu'daki ilk Türk siyasi teşekküllerinin birbirleriyle ve çevre devletlerle olan ilişkilerini uzlaşma ve çatışma bağları	6	1	1	17
Anadolu'ya yapılan Türk göçlerinin sosyokültürel etkilerini analiz eder.	4	1	2	25
Coğrafya-1	3	1	2	33
Dünya'nın İç Yapısı ve Levha Tektoniği	3	1	2	33
Jeolojik Zamanlar	2	1	1	50
İç Kuvvetler	4	4	0	100
İklim Elemanları / Basınç	1	0	0	0
Felsefe	3	3	0	100
Felsefenin Anlamı	3	3	0	100
Felsefenin İnsan ve Toplum Hayatındaki Rolü	1	1	0	100
Felsefî Düşünce	1	1	0	100
Din Kül. ve Ahl. Bil.	5	4	1	80
Allah İnsan ilişkisi	5	4	1	80

TYT Matematik	S	D	Y	B%
Matematik-1	1	0	1	0
Olayların gerçekleşme sayısını toplama ve çarpma yöntemlerini kullanarak hesaplar.	1	0	1	0
n çeşit nesne ile oluşturulabilecek r li dizilişlerin (permütasyonların) kaç farklı şekilde yapılabileceğini hesaplar.	25	17	7	68
n elemanlı bir kümenin r tane elemanının kaç farklı şekilde seçilebileceğini hesaplar.	4	4	0	100

TYT Fen	S	D	Y	B%
Fizik	3	2	1	67
Elektrik Akımı ve Direnç	3	2	1	67
Elektrik Devreleri	7	2	0	29
Kimya	3	2	1	67
Kimyanın Temel Kanunları / Kütleinin Korunumu Kanunu	3	2	1	67
Kimyanın Temel Kanunları / Sabit Oranlar Kanunu	5	5	0	100
Kimyanın Temel Kanunları / Katlı Oranlar Kanunu	2	1	1	50
Biyoloji	5	4	1	80
Mitoz	5	4	1	80
Mitotik Evre	5	4	1	80

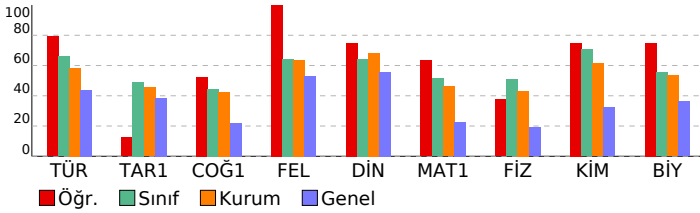

SINAV SONUÇ BELGESİ

AĞRI / AĞRI MERKEZ / AĞRI HÜSEYİN CELAL YARDIMCI FEN LİSESİ

Öğrenci	Numara	Sınıf
YASİN UNCU	1255	10A

Puan Türü	Puan	Genel Ort.	Dereceler				
			Snf	Kurum	İlçe	İl	Genel
TYT	▲ 323,754	261,240	18	68	69	80	2415
Puanı Hesaplanan:			117	345	421	12527	
Katılımlar:			30	117	345	421	12527

Ders	Soru	Doğru	Yanlış	Net	Başarı %	Sınıf Ort.	Kurum Ort.	Genel Ort.
Türkçe	30	19	7	17,25	58	▼19,82	▼17,56	▲13,15
Tarih-1	10	3	5	1,75	18	▼4,92	▼4,55	▼3,86
Coğrafya-1	10	3	2	2,50	25	▼4,46	▼4,26	▲2,20
Felsefe	5	5	0	5,00	100	▲3,22	▲3,19	▲2,66
Din Kül. ve Ahl. Bil.	5	2	3	1,25	25	▼3,22	▼3,42	▼2,79
TYT Sosyal	30	13	10	10,50	35	▼15,82	▼15,41	▼11,51
Matematik-1	30	19	6	17,50	58	▲15,40	▲13,81	▲6,75
Fizik	10	8	2	7,50	75	▲5,08	▲4,31	▲1,89
Kimya	10	7	1	6,75	68	▼7,06	▲6,13	▲3,21
Biyoloji	10	3	6	1,50	15	▼5,55	▼5,33	▼3,61
TYT Fen	30	18	9	15,75	53	▼17,68	▼15,78	▲8,72
Toplam:	120	69	32	61,00	51	▼68,73	▼62,55	▲40,12

Soru No: 123456789012345678901234567890

TYT Türkçe	dcAeBC b BCBECEEdCCC BdDad BB
Cevap Anahtarı	B EEADBCDDBBCBEECEEBCCCEBEDAADBB
TYT Sosyal	dADAe eb eBae CA BAAAAbEaCc
Cevap Anahtarı	B BADABAADDBECACABCEBAAABEEBCA
TYT Matematik	EDBCDaED C BCEB Ae cDCDCCD abb
Cevap Anahtarı	B EDBCDECECCBCEBBADCEDCDCCDEAC
TYT Fen	EECBEaADdC DCBDEaCCcaCbe baBE
Cevap Anahtarı	B EECBEBADACEBDCBDEECCDDCCDAEEBE

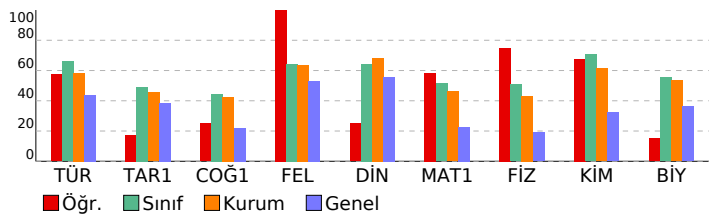

BİLGİ SARMAL 10.SINIF 1.DENEME

DERSLERE GÖRE BAŞARI ANALİZİ

TYT Türkçe				
Türkçe	S	D	Y	B%
Metne Sözcük Yerleştirme	1	1	0	100
Türk Edebiyatının Dönemleri	6	4	0	67
Türk edebiyatının dönemlere ayırır.	5	2	1	40
Dede Korkut Hikâyeleri	5	2	3	40
Dede Korkut Hikâyeleri'ni inceler ve genel özelliklerini kavrar.	5	2	3	40
Edebiyatın tarihle ilişkisini belirler.	1	1	0	100
Yazının gelişimini ve Türklerin kullandığı alfabeleri bilir.	1	0	1	0
Sözcükte Anlam	1	1	0	100
Söz Öbeklerinde Anlam	1	1	0	100
Anlatım Teknikleri	3	3	0	100
Düşünceyi Geliştirme Yolları	3	3	0	100
Türkçenin Tarihi Gelişimi	1	1	0	100
Türkçenin tarihi gelişimini inceler.	1	1	0	100
HİKÂYE	3	3	0	100
Edebiyatın Tarih ve Dinle ilişkisi	1	1	0	100
Filiimsiler	3	2	1	67
Hazırlıklı konuşmanın aşamalarını bilir.	1	0	0	0
Noktalama İşaretleri	2	1	1	50
Yazım Kuralları	2	1	0	50

TYT Sosyal				
Tarih-1	S	D	Y	B%
Anadolu'daki ilk Türk siyasi teşekküllerinin birbirleriyle ve çevre devletlerle olan ilişkilerini uzlaşma ve çatışma bağı	6	2	2	33
Anadolu'ya yapılan Türk göçlerinin sosyokültürel etkilerini analiz eder.	4	1	3	25
Coğrafya-1				
Dünya'nın İç Yapısı ve Levha Tektoniği	3	1	0	33
Jeolojik Zamanlar	2	0	2	0
İç Kuvvetler	4	2	0	50
İklim Elemanları / Basınç	1	0	0	0
Felsefe				
Felsefenin Anlamı	3	3	0	100
Felsefenin İnsan ve Toplum Hayatındaki Rolü	1	1	0	100
Felsefî Düşünce	1	1	0	100
Din Kül. ve Ahl. Bil.				
Allah İnsan ilişkisi	5	2	3	40

TYT Matematik				
Matematik-1	S	D	Y	B%
Olayların gerçekleşme sayısını toplama ve çarpma yöntemlerini kullanarak hesaplar.	1	0	1	0
n çeşit nesne ile oluşturulabilecek r li dizilişlerin (permütasyonların) kaç farklı şekilde yapılabileceğini hesaplar.	25	18	4	72
n elemanlı bir kümenin r tane elemanının kaç farklı şekilde seçilebileceğini hesaplar.	4	1	1	25

TYT Fen				
Fizik	S	D	Y	B%
Elektrik Akımı ve Direnç	3	2	1	67
Elektrik Devreleri	7	6	1	86
Kimya				
Kimyanın Temel Kanunları / Kütleinin Korunumu Kanunu	3	2	0	67
Kimyanın Temel Kanunları / Sabit Oranlar Kanunu	5	3	1	60
Kimyanın Temel Kanunları / Katlı Oranlar Kanunu	2	2	0	100
Biyoloji				
Mitoz	5	2	3	40
Mitotik Evre	5	1	3	20

SINAV SONUÇ BELGESİ	BİLGİ SARMAL 10.SINIF 1.DENEME
AĞRI / AĞRI MERKEZ / AĞRI HÜSEYİN CELAL YARDIMCI FEN LİSESİ	DERSLERE GÖRE BAŞARI ANALİZİ

Öğrenci	Numara	Sınıf
YUSUF AÇIK	1276	10A

Puan Türü	Puan	Genel Ort.	Dereceler				
			Snf	Kurum	İlçe	İl	Genel
TYT	▲ 272,393	261,240	30	106	132	170	5396
Puanı Hesaplanan:			117	345	421	12527	
Katılımlar:			30	117	345	421	12527

Ders	Soru	Doğru	Yanlış	Net	Başarı %	Sınıf Ort.	Kurum Ort.	Genel Ort.
Türkçe	30	15	12	12,00	40	▼19,82	▼17,56	▼13,15
Tarih-1	10	5	4	4,00	40	▼4,92	▼4,55	▲3,86
Coğrafya-1	10	2	1	1,75	18	▼4,46	▼4,26	▼2,20
Felsefe	5	3	2	2,50	50	▼3,22	▼3,19	▼2,66
Din Kül. ve Ahl. Bil.	5	3	2	2,50	50	▼3,22	▼3,42	▼2,79
TYT Sosyal	30	13	9	10,75	36	▼15,82	▼15,41	▼11,51
Matematik-1	30	12	8	10,00	33	▼15,40	▼13,81	▲6,75
Fizik	10	2	4	1,00	10	▼5,08	▼4,31	▼1,89
Kimya	10	6	4	5,00	50	▼7,06	▼6,13	▲3,21
Biyoloji	10	6	4	5,00	50	▼5,55	▼5,33	▲3,61
TYT Fen	30	14	12	11,00	37	▼17,68	▼15,78	▲8,72
Toplam:	120	54	41	43,75	36	▼68,73	▼62,55	▲40,12

Soru No	123456789012345678901234567890
---------	--------------------------------

TYT Türkçe	EcAcBa DBdaBEaCEE CCabBdaed BB
Cevap Anahtarı	B EEADBCDCBCEBEECEEBCCEBEDAADB

TYT Sosyal	BbDAB dbBa C cEaeAABEEcC
Cevap Anahtarı	B BADABAADDBECACABCEBAAABEEBCA

TYT Matematik	cDBCd beae CE AD c DbCD Ae
Cevap Anahtarı	B EDBCDCDECCBCEBBADCEDCDCDEAC

TYT Fen	a e ab ACcBDCacEcCCDDCCebEaeE
Cevap Anahtarı	B EECBEBADACEBDCBDECCDDCCDAEEBE

TYT Türkçe	S	D	Y	B%
Türkçe	1	1	0	100
Metne Sözcük Yerleştirme	1	1	0	100
Türk Edebiyatının Dönemleri	6	4	1	67
Türk edebiyatının dönemlere ayırır.	5	3	1	60
Dede Korkut Hikâyeleri	5	1	3	20
Dede Korkut Hikâyeleri'ni inceler ve genel özelliklerini kavrar.	5	1	3	20
Edebiyatın tarihe ilişkisini belirler.	1	1	0	100
Yazının gelişimini ve Türklerin kullandığı alfabeleri bilir.	1	1	0	100
Sözcükte Anlam	1	0	1	0
Söz Öbeklerinde Anlam	1	0	1	0
Anlatım Teknikleri	3	3	0	100
Düşünceyi Geliştirme Yolları	3	3	0	100
Türkçenin Tarihi Gelişimi	1	1	0	100
Türkçenin tarihi gelişimini inceler.	1	1	0	100
HİKÂYE	3	2	1	67
Edebiyatın Tarih ve Dinle ilişkisi	1	1	0	100
Filiimsiler	3	1	2	33
Hazırlıklı konuşmanın aşamalarını bilir.	1	0	1	0
Noktalama İşaretleri	2	0	2	0
Yazım Kuralları	2	0	1	0

TYT Sosyal	S	D	Y	B%
Tarih-1	6	5	0	83
Anadolu'daki ilk Türk siyasi teşekküllerinin birbirleriyle ve çevre devletlerle olan ilişkilerini uzlaşma ve çatışma bağı	4	0	4	0
Anadolu'ya yapılan Türk göçlerinin sosyokültürel etkilerini analiz eder.	4	0	4	0
Coğrafya-1	3	1	1	33
Dünya'nın İç Yapısı ve Levha Tektoniği	3	1	1	33
Jeolojik Zamanlar	2	0	0	0
İç Kuvvetler	4	1	0	25
İklim Elemanları / Basınç	1	0	0	0
Felsefe	3	2	1	67
Felsefenin Anlamı	3	2	1	67
Felsefenin İnsan ve Toplum Hayatındaki Rolü	1	1	0	100
Felsefî Düşünce	1	0	1	0
Din Kül. ve Ahl. Bil.	5	3	2	60
Allah İnsan ilişkisi	5	3	2	60

TYT Matematik	S	D	Y	B%
Matematik-1	1	1	0	100
Olayların gerçekleşme sayısını toplama ve çarpma yöntemlerini kullanarak hesaplar.	1	1	0	100
n çeşit nesne ile oluşturulabilecek r li dizilişlerin (permütasyonların) kaç farklı şekilde yapılabileceğini hesaplar.	25	9	7	36
n elemanlı bir kümenin r tane elemanının kaç farklı şekilde seçilebileceğini hesaplar.	4	2	1	50

TYT Fen	S	D	Y	B%
Fizik	3	2	1	67
Elektrik Akımı ve Direnç	3	2	1	67
Elektrik Devreleri	7	0	3	0
Kimya	3	2	1	67
Kimyanın Temel Kanunları / Kütleinin Korunumu Kanunu	3	2	1	67
Kimyanın Temel Kanunları / Sabit Oranlar Kanunu	5	4	1	80
Kimyanın Temel Kanunları / Katlı Oranlar Kanunu	2	0	2	0
Biyoloji	5	3	2	60
Mitoz	5	3	2	60
Mitotik Evre	5	3	2	60

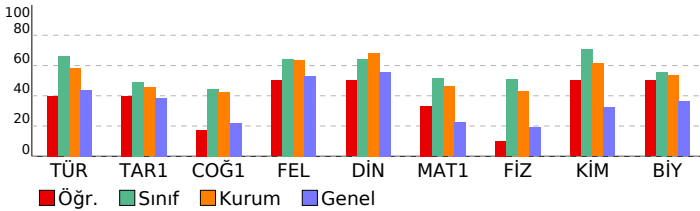

SINAV SONUÇ BELGESİ	BİLGİ SARMAL 10.SINIF 1.DENEME
AĞRI / AĞRI MERKEZ / AĞRI HÜSEYİN CELAL YARDIMCI FEN LİSESİ	DERSLERE GÖRE BAŞARI ANALİZİ

Öğrenci	Numara	Sınıf
ZEHRA ECRİN DURMUŞ	1257	10A

Puan Türü	Puan	Genel Ort.	Dereceler				
			Snf	Kurum	İlçe	İl	Genel
TYT	▲ 350,848	261,240	11	31	31	36	1251
Puanı Hesaplanan:			117	345	421	12527	
Katılımlar:			30	117	345	421	12527

Ders	Soru	Doğru	Yanlış	Net	Başarı %	Sınıf Ort.	Kurum Ort.	Genel Ort.
Türkçe	30	21	7	19,25	64	▼19,82	▲17,56	▲13,15
Tarih-1	10	5	3	4,25	43	▼4,92	▼4,55	▲3,86
Coğrafya-1	10	5	3	4,25	43	▼4,46	▼4,26	▲2,20
Felsefe	5	4	1	3,75	75	▲3,22	▲3,19	▲2,66
Din Kül. ve Ahl. Bil.	5	3	2	2,50	50	▼3,22	▼3,42	▼2,79
TYT Sosyal	30	17	9	14,75	49	▼15,82	▼15,41	▲11,51
Matematik-1	30	15	9	12,75	43	▼15,40	▼13,81	▲6,75
Fizik	10	7	1	6,75	68	▲5,08	▲4,31	▲1,89
Kimya	10	10	0	10,00	100	▲7,06	▲6,13	▲3,21
Biyoloji	10	7	2	6,50	65	▲5,55	▲5,33	▲3,61
TYT Fen	30	24	3	23,25	78	▲17,68	▲15,78	▲8,72
Toplam:	120	77	28	70,00	58	▲68,73	▲62,55	▲40,12

Soru No	123456789012345678901234567890
TYT Türkçe	BeEEAeBC DBaCBEECEddCCC BEDeAc
Cevap Anahtarı	A BBEEADBCDDBBCEBEECEBCCCEBEDAAD
TYT Sosyal	c BAeAB eDbEB dACcB ABaACcEEe
Cevap Anahtarı	A BDBADABAADDEEBECACABCABBAACAEEB
TYT Matematik	be DBCDbeDECaBCd Ac bDbDb DD
Cevap Anahtarı	A ACEDBCDCEDECCBCEBBADCEDCDCDDDE
TYT Fen	dCE CB BADCCBDCBDEEBEDDCCeAb
Cevap Anahtarı	A ACECEBEBADCCBDCBDEEBEDDCCDAEE

TYT Türkçe	S	D	Y	B%
Türkçe	1	1	0	100
Metne Sözcük Yerleştirme	1	1	0	100
Türk Edebiyatının Dönemleri	6	4	1	67
Türk edebiyatının dönemlere ayırır.	5	4	0	80
Dede Korkut Hikâyeleri	5	3	2	60
Dede Korkut Hikâyeleri'ni inceler ve genel özelliklerini kavrar.	5	3	2	60
Edebiyatın tarihle ilişkisini belirler.	1	1	0	100
Yazının gelişimini ve Türklerin kullandığı alfabeleri bilir.	1	1	0	100
Sözcükte Anlam	1	0	1	0
Söz Öbeklerinde Anlam	1	1	0	100
Anlatım Teknikleri	3	2	1	67
Düşünceyi Geliştirme Yolları	3	2	1	67
Türkçenin Tarihi Gelişimi	1	1	0	100
Türkçenin tarihi gelişimini inceler.	1	1	0	100
HİKÂYE	3	2	1	67
Edebiyatın Tarih ve Dinle ilişkisi	1	1	0	100
Filiimsiler	3	3	0	100
Hazırlıklı konuşmanın aşamalarını bilir.	1	0	0	0
Noktalama İşaretleri	2	1	1	50
Yazım Kuralları	2	1	1	50

TYT Sosyal	S	D	Y	B%
Tarih-1	6	3	2	50
Anadolu'daki ilk Türk siyasi teşekküllerinin birbiriyle ve çevre devletlerle olan ilişkilerini uzlaşma ve çatışma bağl Anadolu'ya yapılan Türk göçlerinin sosyokültürel etkilerini analiz eder.	4	2	1	50
Coğrafya-1	3	2	1	67
Dünya'nın İç Yapısı ve Levha Tektoniği	3	2	1	67
Jeolojik Zamanlar	2	0	1	0
İç Kuvvetler	4	3	1	75
İklim Elemanları / Basınc	1	0	0	0
Felsefe	3	3	0	100
Felsefenin Anlamı	3	3	0	100
Felsefenin İnsan ve Toplum Hayatındaki Rolü	1	1	0	100
Felsefi Düşünce	1	0	1	0
Din Kül. ve Ahl. Bil.	5	3	2	60
Allah İnsan ilişkisi	5	3	2	60

TYT Matematik	S	D	Y	B%
Matematik-1	1	0	1	0
Olayların gerçekleşme sayısını toplama ve çarpma yöntemlerini kullanarak hesaplar.	1	0	1	0
n çeşit nesne ile oluşturulabilecek r li dizilişlerin (permütasyonların) kaç farklı şekilde yapılabileceğini hesaplar.	25	13	7	52
n elemanlı bir kümenin r tane elemanının kaç farklı şekilde seçilebileceğini hesaplar.	4	2	1	50

TYT Fen	S	D	Y	B%
Fizik	3	2	1	67
Elektrik Akımı ve Direnc	3	2	1	67
Elektrik Devreleri	7	5	0	71
Kimya	3	3	0	100
Kimyanın Temel Kanunları / Kütleinin Korunumu Kanunu	3	3	0	100
Kimyanın Temel Kanunları / Sabit Oranlar Kanunu	5	5	0	100
Kimyanın Temel Kanunları / Katlı Oranlar Kanunu	2	2	0	100
Biyoloji	5	4	0	80
Mitoz	5	4	0	80
Mitotik Evre	5	3	2	60

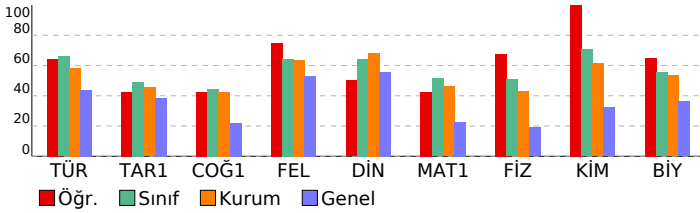

SINAV SONUÇ BELGESİ

AĞRI / AĞRI MERKEZ / AĞRI HÜSEYİN CELAL YARDIMCI FEN LİSESİ

Öğrenci	Numara	Sınıf
ZEYNEP RÜVEYDA ELEM	1253	10A

Puan Türü	Puan	Genel Ort.	Dereceler				
			Snf	Kurum	İlçe	İl	Genel
TYT	▲ 338,723	261,240	15	47	47	54	1721
Puanı Hesaplanan:			117	345	421	12527	
Katılımlar:			30	117	345	421	12527

Ders	Soru	Doğru	Yanlış	Net	Başarı %	Sınıf Ort.	Kurum Ort.	Genel Ort.
Türkçe	30	24	6	22,50	75	▲ 19,82	▲ 17,56	▲ 13,15
Tarih-1	10	7	3	6,25	63	▲ 4,92	▲ 4,55	▲ 3,86
Coğrafya-1	10	5	4	4,00	40	▼ 4,46	▼ 4,26	▲ 2,20
Felsefe	5	3	2	2,50	50	▼ 3,22	▼ 3,19	▼ 2,66
Din Kül. ve Ahl. Bil.	5	4	1	3,75	75	▲ 3,22	▲ 3,42	▲ 2,79
TYT Sosyal	30	19	10	16,50	55	▲ 15,82	▲ 15,41	▲ 11,51
Matematik-1	30	17	9	14,75	49	▼ 15,40	▲ 13,81	▲ 6,75
Fizik	10	5	3	4,25	43	▼ 5,08	▼ 4,31	▲ 1,89
Kimya	10	5	2	4,50	45	▼ 7,06	▼ 6,13	▲ 3,21
Biyoloji	10	5	5	3,75	38	▼ 5,55	▼ 5,33	▲ 3,61
TYT Fen	30	15	10	12,50	42	▼ 17,68	▼ 15,78	▲ 8,72
Toplam:	120	75	35	66,25	55	▼ 68,73	▲ 62,55	▲ 40,12

Soru No: 123456789012345678901234567890

TYT Türkçe	BBEEAcBeCDBBCBEECEEEaCCaEBdDAac
Cevap Anahtarı	A BBEEADBCDBBCBEECEEBCCCEBEDAAD
TYT Sosyal	BDBeDABeAbcdBEeACA bABceACcEEB
Cevap Anahtarı	A BDBADABAADDEEBECACABCABBAAcAEEB
TYT Matematik	AedBCDdb ECdBCeBdAe EDdD CD a
Cevap Anahtarı	A ACEDEBCDECECCBCEBBADCEDCDCDDDE
TYT Fen	ACa BceADCCcd BDE BEeaCdeAEa
Cevap Anahtarı	A ACECEBEBADCCCEBDCBDEEBEDDCCDAEE

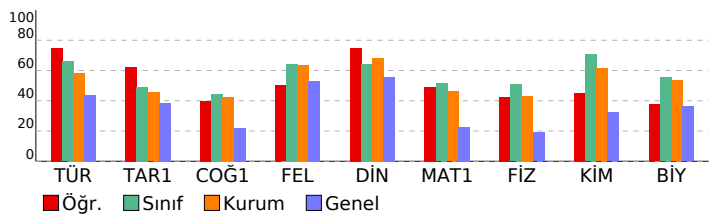

BİLGİ SARMAL 10.SINIF 1.DENEME

DERSLERE GÖRE BAŞARI ANALİZİ

TYT Türkçe				
Türkçe	S	D	Y	B%
Metne Sözcük Yerleştirme	1	1	0	100
Türk Edebiyatının Dönemleri	6	5	1	83
Türk edebiyatının dönemlere ayırır.	5	4	1	80
Dede Korkut Hikâyeleri	5	3	2	60
Dede Korkut Hikâyeleri'ni inceler ve genel özelliklerini kavrar.	5	3	2	60
Edebiyatın tarihle ilişkisini belirler.	1	1	0	100
Yazının gelişimini ve Türklerin kullandığı alfabeleri bilir.	1	1	0	100
Sözcükte Anlam	1	1	0	100
Söz Öbeklerinde Anlam	1	1	0	100
Anlatım Teknikleri	3	3	0	100
Düşüncüyü Geliştirme Yolları	3	3	0	100
Türkçenin Tarihi Gelişimi	1	1	0	100
Türkçenin tarihi gelişimini inceler.	1	1	0	100
HİKÂYE	3	3	0	100
Edebiyatın Tarih ve Dinle ilişkisi	1	1	0	100
Filiimsiler	3	2	1	67
Hazırlıklı konuşmanın aşamalarını bilir.	1	1	0	100
Noktalama İşaretleri	2	1	1	50
Yazım Kuralları	2	1	1	50

TYT Sosyal				
Tarih-1	S	D	Y	B%
Anadolu'daki ilk Türk siyasi teşekküllerinin birbirleriyle ve çevre devletlerle olan ilişkilerini uzlaşma ve çatışma bağı	6	5	1	83
Anadolu'ya yapılan Türk göçlerinin sosyokültürel etkilerini analiz eder.	4	2	2	50
Coğrafya-1				
Dünya'nın İç Yapısı ve Levha Tektoniği	3	1	2	33
Jeolojik Zamanlar	2	1	1	50
İç Kuvvetler	4	3	0	75
İklim Elemanları / Basınc	1	0	1	0
Felsefe				
Felsefenin Anlamı	3	2	1	67
Felsefenin İnsan ve Toplum Hayatındaki Rolü	1	1	0	100
Felsefi Düşünce	1	0	1	0
Din Kül. ve Ahl. Bil.				
Allah İnsan ilişkisi	5	4	1	80

TYT Matematik				
Matematik-1	S	D	Y	B%
Olayların gerçekleşme sayısını toplama ve çarpma yöntemlerini kullanarak hesaplar.	1	1	0	100
n çeşit nesne ile oluşturulabilecek r li dizilişlerin (permütasyonların) kaç farklı şekilde yapılabileceğini hesaplar.	25	14	8	56
n elemanlı bir kümenin r tane elemanının kaç farklı şekilde seçilebileceğini hesaplar.	4	2	1	50

TYT Fen				
Fizik	S	D	Y	B%
Elektrik Akımı ve Direnc	3	2	1	67
Elektrik Devreleri	7	3	2	43
Kimya				
Kimyanın Temel Kanunları / Kütleinin Korunumu Kanunu	3	2	1	67
Kimyanın Temel Kanunları / Sabit Oranlar Kanunu	5	1	1	20
Kimyanın Temel Kanunları / Katlı Oranlar Kanunu	2	2	0	100
Biyoloji				
Mitoz	5	2	3	40
Mitotik Evre	5	3	2	60

SINAV SONUÇ BELGESİ	BİLGİ SARMAL 10.SINIF 1.DENEME
AĞRI / AĞRI MERKEZ / AĞRI HÜSEYİN CELAL YARDIMCI FEN LİSESİ	DERSLERE GÖRE BAŞARI ANALİZİ

Öğrenci	Numara	Sınıf
ABDULSAMED KAHRAMAN	1298	10B

Puan Türü	Puan	Genel Ort.	Dereceler				
			Snf	Kurum	İlçe	İl	Genel
TYT	▲ 331,683	261,240	16	56	56	64	2005
Puanı Hesaplanan:			117	345	421	12527	
Katılımlar:			29	117	345	421	12527

Ders	Soru	Doğru	Yanlış	Net	Başarı %	Sınıf Ort.	Kurum Ort.	Genel Ort.
Türkçe	30	22	8	20,00	67	▲17,45	▲17,56	▲13,15
Tarih-1	10	4	4	3,00	30	▼3,83	▼4,55	▼3,86
Coğrafya-1	10	4	5	2,75	28	▼4,43	▼4,26	▲2,20
Felsefe	5	4	1	3,75	75	▲3,25	▲3,19	▲2,66
Din Kül. ve Ahl. Bil.	5	4	1	3,75	75	▲3,38	▲3,42	▲2,79
TYT Sosyal	30	16	11	13,25	44	▼14,89	▼15,41	▲11,51
Matematik-1	30	17	11	14,25	48	▼14,64	▲13,81	▲6,75
Fizik	10	3	2	2,50	25	▼4,70	▼4,31	▲1,89
Kimya	10	8	2	7,50	75	▲6,30	▲6,13	▲3,21
Biyoloji	10	7	3	6,25	63	▲5,76	▲5,33	▲3,61
TYT Fen	30	18	7	16,25	54	▼16,76	▲15,78	▲8,72
Toplam:	120	73	37	63,75	53	▲63,73	▲62,55	▲40,12

Soru No	123456789012345678901234567890
TYT Türkçe	dEAaCabBbCBEEdCCCEBdDAaCBB
Cevap Anahtarı	B EEADBCDBBbCBEEdCCCEBdDAaCBB
TYT Sosyal	dbDAB Ae aabdACca EEBeAABEEBcc
Cevap Anahtarı	B BADABAADDBECACABCEBAAABEEBCA
TYT Matematik	bDB DbEDaCaBabdBaECEDCDeCD aAe
Cevap Anahtarı	B EDBCDECECCBEBBADCEDCDDCCDEAC
TYT Fen	E e b ACcaDCBDEECCDDCdebEEBE
Cevap Anahtarı	B EECBEBADACEBDCBDEECCDDCCDAEEBE

TYT Türkçe	S	D	Y	B%
Türkçe	1	1	0	100
Metne Sözcük Yerleştirme	1	1	0	100
Türk Edebiyatının Dönemleri	6	5	1	83
Türk edebiyatının dönemlere ayırır.	5	3	2	60
Dede Korkut Hikâyeleri	5	3	2	60
Dede Korkut Hikâyeleri'ni inceler ve genel özelliklerini kavrar.	5	3	2	60
Edebiyatın tarihle ilişkisini belirler.	1	0	1	0
Yazının gelişimini ve Türklerin kullandığı alfabeleri bilir.	1	0	1	0
Sözcükte Anlam	1	1	0	100
Söz Öbeklerinde Anlam	1	1	0	100
Anlatım Teknikleri	3	3	0	100
Düşünceyi Geliştirme Yolları	3	3	0	100
Türkçenin Tarihi Gelişimi	1	1	0	100
Türkçenin tarihi gelişimini inceler.	1	1	0	100
HİKÂYE	3	3	0	100
Edebiyatın Tarih ve Dinle ilişkisi	1	1	0	100
Filiimsiler	3	3	0	100
Hazırlıklı konuşmanın aşamalarını bilir.	1	1	0	100
Noktalama İşaretleri	2	1	1	50
Yazım Kuralları	2	1	1	50

TYT Sosyal	S	D	Y	B%
Tarih-1	3	2	1	67
Anadolu'daki ilk Türk siyasi teşekküllerinin birbirleriyle ve çevre devletlerle olan ilişkilerini uzlaşma ve çatışma bağı	6	3	1	50
Anadolu'ya yapılan Türk göçlerinin sosyokültürel etkilerini analiz eder.	4	1	3	25
Coğrafya-1	3	2	1	67
Dünya'nın İç Yapısı ve Levha Tektoniği	3	2	1	67
Jeolojik Zamanlar	2	0	2	0
İç Kuvvetler	4	2	2	50
İklim Elemanları / Basınc	1	0	0	0
Felsefe	3	2	1	67
Felsefenin Anlamı	3	2	1	67
Felsefenin İnsan ve Toplum Hayatındaki Rolü	1	1	0	100
Felsefî Düşünce	1	1	0	100
Din Kül. ve Ahl. Bil.	5	4	1	80
Allah İnsan ilişkisi	5	4	1	80

TYT Matematik	S	D	Y	B%
Matematik-1	1	1	0	100
Olayların gerçekleşme sayısını toplama ve çarpma yöntemlerini kullanarak hesaplar.	1	1	0	100
n çeşit nesne ile oluşturulabilecek r li dizilişlerin (permütasyonların) kaç farklı şekilde yapılabileceğini hesaplar.	25	14	9	56
n elemanlı bir kümenin r tane elemanının kaç farklı şekilde seçilebileceğini hesaplar.	4	2	2	50

TYT Fen	S	D	Y	B%
Fizik	3	3	0	100
Elektrik Akımı ve Direnc	3	3	0	100
Elektrik Devreleri	7	0	2	0
Kimya	3	2	1	67
Kimyanın Temel Kanunları / Kütleinin Korunumu Kanunu	3	2	1	67
Kimyanın Temel Kanunları / Sabit Oranlar Kanunu	5	4	1	80
Kimyanın Temel Kanunları / Katlı Oranlar Kanunu	2	2	0	100
Biyoloji	5	5	0	100
Mitoz	5	5	0	100
Mitotik Evre	5	2	3	40

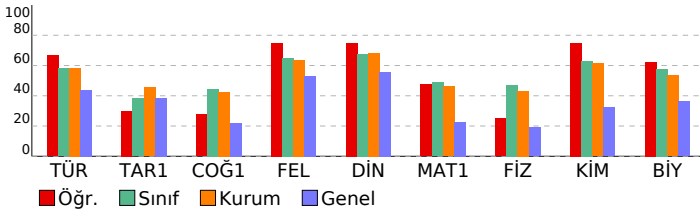

SINAV SONUÇ BELGESİ	BİLGİ SARMAL 10.SINIF 1.DENEME
AĞRI / AĞRI MERKEZ / AĞRI HÜSEYİN CELAL YARDIMCI FEN LİSESİ	DERSLERE GÖRE BAŞARI ANALİZİ

Öğrenci	Numara	Sınıf
ABDULSELAM ADIGÜZEL	1304	10B

Puan Türü	Puan	Genel Ort.	Dereceler				
			Snf	Kurum	İlçe	İl	Genel
TYT	▲ 296,519	261,240	23	95	103	127	3870
Puanı Hesaplanan:			117	345	421	12527	
Katılımlar:			29	117	345	421	12527

Ders	Soru	Doğru	Yanlış	Net	Başarı %	Sınıf Ort.	Kurum Ort.	Genel Ort.
Türkçe	30	11	16	7,00	23	▼ 17,45	▼ 17,56	▼ 13,15
Tarih-1	10	5	5	3,75	38	▼ 3,83	▼ 4,55	▼ 3,86
Coğrafya-1	10	5	5	3,75	38	▼ 4,43	▼ 4,26	▲ 2,20
Felsefe	5	3	2	2,50	50	▼ 3,25	▼ 3,19	▼ 2,66
Din Kül. ve Ahl. Bil.	5	4	1	3,75	75	▲ 3,38	▲ 3,42	▲ 2,79
TYT Sosyal	30	17	13	13,75	46	▼ 14,89	▼ 15,41	▲ 11,51
Matematik-1	30	17	7	15,25	51	▲ 14,64	▲ 13,81	▲ 6,75
Fizik	10	5	4	4,00	40	▼ 4,70	▼ 4,31	▲ 1,89
Kimya	10	8	1	7,75	78	▲ 6,30	▲ 6,13	▲ 3,21
Biyoloji	10	5	5	3,75	38	▼ 5,76	▼ 5,33	▲ 3,61
TYT Fen	30	18	10	15,50	52	▼ 16,76	▼ 15,78	▲ 8,72
Toplam:	120	63	46	51,50	43	▼ 63,73	▼ 62,55	▲ 40,12

Soru No	123456789012345678901234567890
TYT Türkçe	dcAcBeb BdBaaaEbdCC Eadae cBB
Cevap Anahtarı	B EEADBCDBBCBEECEEBCCCEBEDAADBB
TYT Sosyal	BADABebbcedadACcBcDceAABEEBCC
Cevap Anahtarı	B BADABAAADBEBECACABCEBAAABEEBCA
TYT Matematik	cDBCD bDcC B E Aa EdbDdCDDdAC
Cevap Anahtarı	B EDBCDECECCBEBBADCEDCDCDEAC
TYT Fen	EbCe aADbCcBDC DEECCeDCbeebEBE
Cevap Anahtarı	B EECBEBADACEBDCBDEECCDDCCDAEEBE

TYT Türkçe	S	D	Y	B%
Türkçe	1	1	0	100
Metne Sözcük Yerleştirme	6	3	3	50
Türk Edebiyatının Dönemleri	5	1	4	20
Türk edebiyatının dönemlere ayırır.	5	1	4	20
Dede Korkut Hikâyeleri	5	1	4	20
Dede Korkut Hikâyeleri'ni inceler ve genel özelliklerini kavrar.	5	1	4	20
Edebiyatın tarihle ilişkisini belirler.	1	1	0	100
Yazının gelişimini ve Türklerin kullandığı alfabeleri bilir.	1	0	0	0
Sözcükte Anlam	1	0	1	0
Söz Öbeklerinde Anlam	1	1	0	100
Anlatım Teknikleri	3	2	1	67
Düşünceyi Geliştirme Yolları	3	2	1	67
Türkçenin Tarihi Gelişimi	1	0	1	0
Türkçenin tarihi gelişimini inceler.	1	0	1	0
HIKÂYE	3	1	2	33
Edebiyatın Tarih ve Dinle ilişkisi	1	1	0	100
Filiimsiler	3	0	1	0
Hazırlıklı konuşmanın aşamalarını bilir.	1	1	0	100
Noktalama İşaretleri	2	0	2	0
Yazım Kuralları	2	0	2	0

TYT Sosyal	S	D	Y	B%
Tarih-1	6	4	2	67
Anadolu'daki ilk Türk siyasi teşekküllerinin birbirleriyle ve çevre devletlerle olan ilişkilerini uzlaşma ve çatışma bağı	4	1	3	25
Anadolu'ya yapılan Türk göçlerinin sosyokültürel etkilerini analiz eder.	4	1	3	25
Coğrafya-1	3	1	2	33
Dünya'nın İç Yapısı ve Levha Tektoniği	2	0	2	0
Jeolojik Zamanlar	4	3	1	75
İç Kuvvetler	1	1	0	100
İklim Elemanları / Basınc	3	2	1	67
Felsefe	1	1	0	100
Felsefenin Anlamı	3	2	1	67
Felsefenin İnsan ve Toplum Hayatındaki Rolü	1	1	0	100
Felsefî Düşünce	1	0	1	0
Din Kül. ve Ahl. Bil.	5	4	1	80
Allah İnsan ilişkisi	5	4	1	80

TYT Matematik	S	D	Y	B%
Matematik-1	1	1	0	100
Olayların gerçekleşme sayısını toplama ve çarpma yöntemlerini kullanarak hesaplar.	25	15	5	60
n çeşit nesne ile oluşturulabilecek r li dizilişlerin (permütasyonların) kaç farklı şekilde yapılabileceğini hesaplar.	4	1	2	25
n elemanlı bir kümenin r tane elemanın kaç farklı şekilde seçilebileceğini hesaplar.	4	1	2	25

TYT Fen	S	D	Y	B%
Fizik	3	2	1	67
Elektrik Akımı ve Direnc	7	3	3	43
Elektrik Devreleri	3	2	1	67
Kimya	5	5	0	100
Kimyanın Temel Kanunları / Kütleinin Korunumu Kanunu	5	5	0	100
Kimyanın Temel Kanunları / Sabit Oranlar Kanunu	2	1	0	50
Kimyanın Temel Kanunları / Katlı Oranlar Kanunu	2	1	0	50
Biyoloji	5	4	1	80
Mitoz	5	4	1	80
Mitotik Evre	5	1	4	20

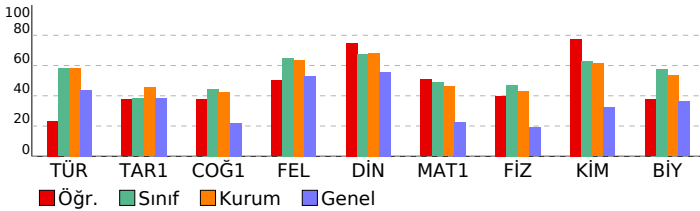

SINAV SONUÇ BELGESİ	BİLGİ SARMAL 10.SINIF 1.DENEME
AĞRI / AĞRI MERKEZ / AĞRI HÜSEYİN CELAL YARDIMCI FEN LİSESİ	DERSLERE GÖRE BAŞARI ANALİZİ

Öğrenci	Numara	Sınıf
ALEYNA BALTA	1288	10B

Puan Türü	Puan	Genel Ort.	Dereceler				
			Snf	Kurum	İlçe	İl	Genel
TYT	▲ 297,007	261,240	22	94	101	123	3833
Puanı Hesaplanan:			117	345	421	12527	
Katılımlar:			29	117	345	421	12527

Ders	Soru	Doğru	Yanlış	Net	Başarı %	Sınıf Ort.	Kurum Ort.	Genel Ort.
Türkçe	30	17	10	14,50	48	▼ 17,45	▼ 17,56	▲ 13,15
Tarih-1	10	2	7	0,25	3	▼ 3,83	▼ 4,55	▼ 3,86
Coğrafya-1	10	7	3	6,25	63	▲ 4,43	▲ 4,26	▲ 2,20
Felsefe	5	2	3	1,25	25	▼ 3,25	▼ 3,19	▼ 2,66
Din Kül. ve Ahl. Bil.	5	4	1	3,75	75	▲ 3,38	▲ 3,42	▲ 2,79
TYT Sosyal	30	15	14	11,50	38	▼ 14,89	▼ 15,41	▼ 11,51
Matematik-1	30	14	10	11,50	38	▼ 14,64	▼ 13,81	▲ 6,75
Fizik	10	4	5	2,75	28	▼ 4,70	▼ 4,31	▲ 1,89
Kimya	10	5	3	4,25	43	▼ 6,30	▼ 6,13	▲ 3,21
Biyoloji	10	8	2	7,50	75	▲ 5,76	▲ 5,33	▲ 3,61
TYT Fen	30	17	10	14,50	48	▼ 16,76	▼ 15,78	▲ 8,72
Toplam:	120	63	44	52,00	43	▼ 63,73	▼ 62,55	▲ 40,12

Soru No	123456789012345678901234567890
TYT Türkçe	BBEEAcB bBBCBEEeEb CCabBEbedb
Cevap Anahtarı	A BBEEADBCDCBCEBCEEBCCCEBEDAAD
TYT Sosyal	BbdbeAe cbEddEeACABCABadeCcEEB
Cevap Anahtarı	A BDBADABAADDEEBECACABCABBAACAEEB
TYT Matematik	bCcbBCD EdcCaBdb Ae dDd CDD
Cevap Anahtarı	A ACEDBCDCEDECCBCEBBADCEDCDCDDDE
TYT Fen	AdEEcedeb CCc D dEaBEDDCdDAe
Cevap Anahtarı	A ACEECBEBADCCBDEEBEDDCDAEE

TYT Türkçe	S	D	Y	B%
Türkçe	1	1	0	100
Metne Sözcük Yerleştirme	1	1	0	100
Türk Edebiyatının Dönemleri	6	3	1	50
Türk edebiyatının dönemlere ayırır.	5	2	1	40
Dede Korkut Hikâyeleri	5	3	1	60
Dede Korkut Hikâyeleri'ni inceler ve genel özelliklerini kavrar.	5	3	1	60
Edebiyatın tarihe ilişkisini belirler.	1	1	0	100
Yazının gelişimini ve Türklerin kullandığı alfabeleri bilir.	1	0	1	0
Sözcükte Anlam	1	1	0	100
Söz Öbeklerinde Anlam	1	1	0	100
Anlatım Teknikleri	3	2	1	67
Düşünceyi Geliştirme Yolları	3	2	1	67
Türkçenin Tarihi Gelişimi	1	1	0	100
Türkçenin tarihi gelişimini inceler.	1	1	0	100
HİKÂYE	3	2	1	67
Edebiyatın Tarih ve Dinle ilişkisi	1	1	0	100
Filiimsiler	3	1	2	33
Hazırlıklı konuşmanın aşamalarını bilir.	1	0	1	0
Noktalama İşaretleri	2	1	1	50
Yazım Kuralları	2	0	2	0

TYT Sosyal	S	D	Y	B%
Tarih-1	6	2	3	33
Anadolu'daki ilk Türk siyasi teşekküllerinin birbirleriyle ve çevre devletlerle olan ilişkilerini uzlaşma ve çatışma bağı	4	0	4	0
Anadolu'ya yapılan Türk göçlerinin sosyokültürel etkilerini analiz eder.	4	0	4	0
Coğrafya-1	3	1	2	33
Dünya'nın İç Yapısı ve Levha Tektoniği	3	1	2	33
Jeolojik Zamanlar	2	1	1	50
İç Kuvvetler	4	4	0	100
İklim Elemanları / Basınc	1	1	0	100
Felsefe	3	1	2	33
Felsefenin Anlamı	3	1	2	33
Felsefenin İnsan ve Toplum Hayatındaki Rolü	1	1	0	100
Felsefî Düşünce	1	0	1	0
Din Kül. ve Ahl. Bil.	5	4	1	80
Allah İnsan ilişkisi	5	4	1	80

TYT Matematik	S	D	Y	B%
Matematik-1	1	0	1	0
Olayların gerçekleşme sayısını toplama ve çarpma yöntemlerini kullanarak hesaplar.	25	13	7	52
n çeşit nesne ile oluşturulabilecek r li dizilişlerin (permütasyonların) kaç farklı şekilde yapılabileceğini hesaplar.	4	1	2	25
n elemanlı bir kümenin r tane elemanının kaç farklı şekilde seçilebileceğini hesaplar.	4	1	2	25

TYT Fen	S	D	Y	B%
Fizik	3	2	1	67
Elektrik Akımı ve Direnc	3	2	1	67
Elektrik Devreleri	7	2	4	29
Kimya	3	2	1	67
Kimyanın Temel Kanunları / Kütleinin Korunumu Kanunu	5	2	1	40
Kimyanın Temel Kanunları / Sabit Oranlar Kanunu	2	1	1	50
Kimyanın Temel Kanunları / Katlı Oranlar Kanunu	2	1	1	50
Biyoloji	5	5	0	100
Mitoz	5	5	0	100
Mitotik Evre	5	3	2	60

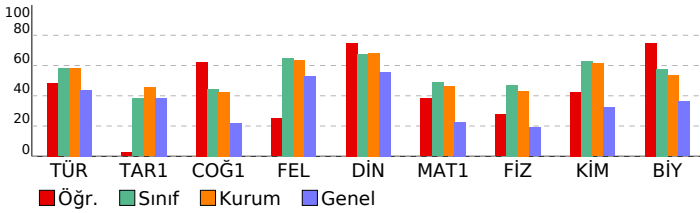

SINAV SONUÇ BELGESİ	BİLGİ SARMAL 10.SINIF 1.DENEME
AĞRI / AĞRI MERKEZ / AĞRI HÜSEYİN CELAL YARDIMCI FEN LİSESİ	DERSLERE GÖRE BAŞARI ANALİZİ

Öğrenci	Numara	Sınıf
ALİ HAMZA BAYRAM	1284	10B

Puan Türü	Puan	Genel Ort.	Dereceler				
			Snf	Kurum	İlçe	İl	Genel
TYT	▲ 342,659	261,240	11	40	40	46	1571
Puanı Hesaplanan:			117	345	421	12527	
Katılımlar:			29	117	345	421	12527

Ders	Soru	Doğru	Yanlış	Net	Başarı %	Sınıf Ort.	Kurum Ort.	Genel Ort.
Türkçe	30	19	10	16,50	55	▼ 17,45	▼ 17,56	▲ 13,15
Tarih-1	10	8	2	7,50	75	▲ 3,83	▲ 4,55	▲ 3,86
Coğrafya-1	10	2	3	1,25	13	▼ 4,43	▼ 4,26	▼ 2,20
Felsefe	5	3	2	2,50	50	▼ 3,25	▼ 3,19	▼ 2,66
Din Kül. ve Ahl. Bil.	5	4	1	3,75	75	▲ 3,38	▲ 3,42	▲ 2,79
TYT Sosyal	30	17	8	15,00	50	▲ 14,89	▼ 15,41	▲ 11,51
Matematik-1	30	21	6	19,50	65	▲ 14,64	▲ 13,81	▲ 6,75
Fizik	10	3	3	2,25	23	▼ 4,70	▼ 4,31	▲ 1,89
Kimya	10	8	1	7,75	78	▲ 6,30	▲ 6,13	▲ 3,21
Biyoloji	10	7	3	6,25	63	▲ 5,76	▲ 5,33	▲ 3,61
TYT Fen	30	18	7	16,25	54	▼ 16,76	▲ 15,78	▲ 8,72
Toplam:	120	75	31	67,25	56	▲ 63,73	▲ 62,55	▲ 40,12

Soru No	123456789012345678901234567890
TYT Türkçe	EEeaaCdd BCaEECEbdcCadBEaAADBB
Cevap Anahtarı	B EEADBCDCBDBCEEECEBCCCEBEDAADB
TYT Sosyal	BADABbAbBdaEb C a cAAAaEEeCA
Cevap Anahtarı	B BADABAAADDBECACABCEEBAAAEBEEBCA
TYT Matematik	cDBCd EDECaBcc BAD EdbDaCDDEbc
Cevap Anahtarı	B EDBCdCEDECCBEBBADCEdCDCCDEAC
TYT Fen	E e Bb Aac DCBDEECCaDCCDAbdBE
Cevap Anahtarı	B EECBEBADACEBDCBDEECCDDCCDAEEBE

TYT Türkçe	S	D	Y	B%
Türkçe	1	1	0	100
Metne Sözcük Yerleştirme	1	1	0	100
Türk Edebiyatının Dönemleri	6	4	1	67
Türk edebiyatının dönemlere ayırır.	5	3	1	60
Dede Korkut Hikâyeleri	5	2	3	40
Dede Korkut Hikâyeleri'ni inceler ve genel özelliklerini kavrar.	5	2	3	40
Edebiyatın tarihle ilişkisini belirler.	1	0	1	0
Yazının gelişimini ve Türklerin kullandığı alfabeleri bilir.	1	1	0	100
Sözcükte Anlam	1	1	0	100
Söz Öbeklerinde Anlam	1	1	0	100
Anlatım Teknikleri	3	1	2	33
Düşünceyi Geliştirme Yolları	3	1	2	33
Türkçenin Tarihi Gelişimi	1	1	0	100
Türkçenin tarihi gelişimini inceler.	1	1	0	100
HİKÂYE	3	2	1	67
Edebiyatın Tarih ve Dinle ilişkisi	1	1	0	100
Filiimsiler	3	2	1	67
Hazırlıklı konuşmanın aşamalarını bilir.	1	0	1	0
Noktalama İşaretleri	2	2	0	100
Yazım Kuralları	2	1	1	50

TYT Sosyal	S	D	Y	B%
Tarih-1	3	0	1	83
Anadolu'daki ilk Türk siyasi teşekküllerinin birbirleriyle ve çevre devletlerle olan ilişkilerini uzlaşma ve çatışma bağı	6	5	1	83
Anadolu'ya yapılan Türk göçlerinin sosyokültürel etkilerini analiz eder.	4	3	1	75
Coğrafya-1	3	0	1	0
Dünya'nın İç Yapısı ve Levha Tektoniği	3	0	1	0
Jeolojik Zamanlar	2	1	1	50
İç Kuvvetler	4	1	1	25
İklim Elemanları / Basınc	1	0	0	0
Felsefe	3	3	0	100
Felsefenin Anlamı	3	3	0	100
Felsefenin İnsan ve Toplum Hayatındaki Rolü	1	0	1	0
Felsefî Düşünce	1	0	1	0
Din Kül. ve Ahl. Bil.	5	4	1	80
Allah İnsan ilişkisi	5	4	1	80

TYT Matematik	S	D	Y	B%
Matematik-1	1	0	1	0
Olayların gerçekleşme sayısını toplama ve çarpma yöntemlerini kullanarak hesaplar.	1	0	1	0
n çeşit nesne ile oluşturulabilecek r li dizilişlerin (permütasyonların) kaç farklı şekilde yapılabileceğini hesaplar.	25	18	5	72
n elemanlı bir kümenin r tane elemanının kaç farklı şekilde seçilebileceğini hesaplar.	4	3	0	75

TYT Fen	S	D	Y	B%
Fizik	3	2	1	67
Elektrik Akımı ve Direnc	3	2	1	67
Elektrik Devreleri	7	1	2	14
Kimya	3	2	1	67
Kimyanın Temel Kanunları / Kütleinin Korunumu Kanunu	3	2	1	67
Kimyanın Temel Kanunları / Sabit Oranlar Kanunu	5	4	0	80
Kimyanın Temel Kanunları / Katlı Oranlar Kanunu	2	2	0	100
Biyoloji	5	3	2	60
Mitoz	5	3	2	60
Mitotik Evre	5	4	1	80

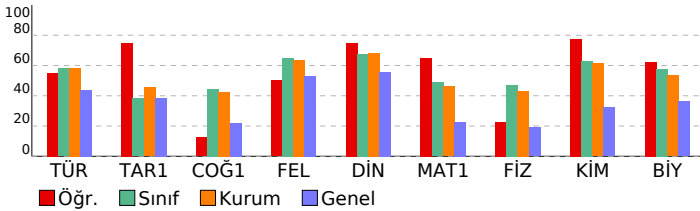

SINAV SONUÇ BELGESİ

AĞRI / AĞRI MERKEZ / AĞRI HÜSEYİN CELAL YARDIMCI FEN LİSESİ

Öğrenci	Numara	Sınıf
AYŞENUR YARDIMCI	1291	10B

Puan Türü	Puan	Genel Ort.	Dereceler				
			Snf	Kurum	İlçe	İl	Genel
TYT	▲ 389,931	261,240	3	14	14	14	393
Puanı Hesaplanan:			117	345	421	12527	
Katılımlar:			29	117	345	421	12527

Ders	Soru	Doğru	Yanlış	Net	Başarı %	Sınıf Ort.	Kurum Ort.	Genel Ort.
Türkçe	30	21	5	19,75	66	▲ 17,45	▲ 17,56	▲ 13,15
Tarih-1	10	5	3	4,25	43	▲ 3,83	▼ 4,55	▲ 3,86
Coğrafya-1	10	7	3	6,25	63	▲ 4,43	▲ 4,26	▲ 2,20
Felsefe	5	4	1	3,75	75	▲ 3,25	▲ 3,19	▲ 2,66
Din Kül. ve Ahl. Bil.	5	4	1	3,75	75	▲ 3,38	▲ 3,42	▲ 2,79
TYT Sosyal	30	20	8	18,00	60	▲ 14,89	▲ 15,41	▲ 11,51
Matematik-1	30	22	7	20,25	68	▲ 14,64	▲ 13,81	▲ 6,75
Fizik	10	9	1	8,75	88	▲ 4,70	▲ 4,31	▲ 1,89
Kimya	10	8	2	7,50	75	▲ 6,30	▲ 6,13	▲ 3,21
Biyoloji	10	9	1	8,75	88	▲ 5,76	▲ 5,33	▲ 3,61
TYT Fen	30	26	4	25,00	83	▲ 16,76	▲ 15,78	▲ 8,72
Toplam:	120	89	24	83,00	69	▲ 63,73	▲ 62,55	▲ 40,12

Soru No: 123456789012345678901234567890

TYT Türkçe	BBEca B CDBBCBEECEb Cbc BEDedD
Cevap Anahtarı	A BBEEADBCDCDBBCBEECEEBCCCEBEDAAD

TYT Sosyal	DBAeAB cbEEaddACABCABcAACcEEB
Cevap Anahtarı	A BDBADABAADDEEBECACABCABBAACAEEB

TYT Matematik	ACcDBbDCEbcCCBCcB ADCEDbDCCDDa
Cevap Anahtarı	A ACEDEBCDCEDCECCBCEBBADCEDCDCDDDE

TYT Fen	ACbECBEBADCCcBDCdDEEBEDDCCeAEE
Cevap Anahtarı	A ACEECBEBADCCCEBDCBDEEBEDDCCDAEE

BİLGİ SARMAL 10.SINIF 1.DENEME

DERSLERE GÖRE BAŞARI ANALİZİ

TYT Türkçe		S	D	Y	B%
Türkçe		1	1	0	100
Metne Sözcük Yerleştirme		6	4	1	67
Türk Edebiyatının Dönemleri		5	4	0	80
Türk edebiyatının dönemlere ayırır.		5	2	1	40
Dede Korkut Hikâyeleri		5	2	1	40
Dede Korkut Hikâyeleri'ni inceler ve genel özelliklerini kavrar.		1	1	0	100
Edebiyatın tarihle ilişkisini belirler.		1	1	0	100
Yazının gelişimini ve Türklerin kullandığı alfabeleri bilir.		1	1	0	100
Sözcükte Anlam		1	1	0	100
Söz Öbeklerinde Anlam		3	2	1	67
Anlatım Teknikleri		3	2	1	67
Düşünceyi Geliştirme Yolları		1	1	0	100
Türkçenin Tarihi Gelişimi		1	1	0	100
Türkçenin tarihi gelişimini inceler.		1	1	0	100
HİKÂYE		3	2	1	67
Edebiyatın Tarih ve Dinle ilişkisi		1	1	0	100
Filiimsiler		3	2	1	67
Hazırlıklı konuşmanın aşamalarını bilir.		1	0	0	0
Noktalama İşaretleri		2	1	1	50
Yazım Kuralları		2	2	0	100

TYT Sosyal		S	D	Y	B%
Tarih-1		6	3	1	50
Anadolu'daki ilk Türk siyasi teşekküllerinin birbirleriyle ve çevre devletlerle olan ilişkilerini uzlaşma ve çatışma bağı		4	2	2	50
Anadolu'ya yapılan Türk göçlerinin sosyokültürel etkilerini analiz eder.		3	2	1	67
Coğrafya-1		3	2	1	67
Dünya'nın İç Yapısı ve Levha Tektoniği		2	0	2	0
Jeolojik Zamanlar		4	4	0	100
İç Kuvvetler		1	1	0	100
İklim Elemanları / Basınç		3	3	0	100
Felsefe		1	1	0	100
Felsefenin Anlamı		1	1	0	100
Felsefenin İnsan ve Toplum Hayatındaki Rolü		1	0	1	0
Felsefî Düşünce		5	4	1	80
Din Kül. ve Ahl. Bil.		5	4	1	80
Allah İnsan ilişkisi		1	1	0	100

TYT Matematik		S	D	Y	B%
Matematik-1		1	1	0	100
Olayların gerçekleşme sayısını toplama ve çarpma yöntemlerini kullanarak hesaplar.		25	18	6	72
n çeşit nesne ile oluşturulabilecek r li dizilişlerin (permütasyonların) kaç farklı şekilde yapılabileceğini hesaplar.		4	3	1	75
n elemanlı bir kümenin r tane elemanının kaç farklı şekilde seçilebileceğini hesaplar.					

TYT Fen		S	D	Y	B%
Fizik		3	2	1	67
Elektrik Akımı ve Direnç		7	7	0	100
Elektrik Devreleri		3	2	1	67
Kimya		5	5	0	100
Kimyanın Temel Kanunları / Kütleinin Korunumu Kanunu		5	5	0	100
Kimyanın Temel Kanunları / Sabit Oranlar Kanunu		2	1	1	50
Kimyanın Temel Kanunları / Katlı Oranlar Kanunu		5	5	0	100
Biyoloji		5	4	1	80
Mitoz		5	4	1	80
Mitotik Evre					

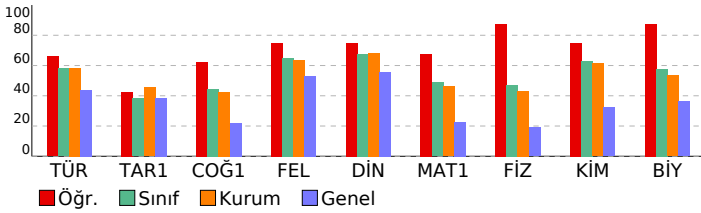

SINAV SONUÇ BELGESİ

AĞRI / AĞRI MERKEZ / AĞRI HÜSEYİN CELAL YARDIMCI FEN LİSESİ

Öğrenci	Numara	Sınıf
BELİNAY ŞASI	1302	10B

Puan Türü	Puan	Genel Ort.	Dereceler				
			Snf	Kurum	İlçe	İl	Genel
TYT	▲ 372,021	261,240	6	18	18	18	695
Puanı Hesaplanan:			117	345	421	12527	
Katılımlar:			29	117	345	421	12527

Ders	Soru	Doğru	Yanlış	Net	Başarı %	Sınıf Ort.	Kurum Ort.	Genel Ort.
Türkçe	30	25	3	24,25	81	▲ 17,45	▲ 17,56	▲ 13,15
Tarih-1	10	7	2	6,50	65	▲ 3,83	▲ 4,55	▲ 3,86
Coğrafya-1	10	6	4	5,00	50	▲ 4,43	▲ 4,26	▲ 2,20
Felsefe	5	3	1	2,75	55	▼ 3,25	▼ 3,19	▲ 2,66
Din Kül. ve Ahl. Bil.	5	4	1	3,75	75	▲ 3,38	▲ 3,42	▲ 2,79
TYT Sosyal	30	20	8	18,00	60	▲ 14,89	▲ 15,41	▲ 11,51
Matematik-1	30	14	12	11,00	37	▼ 14,64	▼ 13,81	▲ 6,75
Fizik	10	8	1	7,75	78	▲ 4,70	▲ 4,31	▲ 1,89
Kimya	10	9	1	8,75	88	▲ 6,30	▲ 6,13	▲ 3,21
Biyoloji	10	8	2	7,50	75	▲ 5,76	▲ 5,33	▲ 3,61
TYT Fen	30	25	4	24,00	80	▲ 16,76	▲ 15,78	▲ 8,72
Toplam:	120	84	27	77,25	64	▲ 63,73	▲ 62,55	▲ 40,12

Soru No: 123456789012345678901234567890

TYT Türkçe	EEA aCCaBaCBEECEE CCCEBEDAADB
Cevap Anahtarı	B EEADBCDCBEECEECEBCEBEDAADB
TYT Sosyal	eADAc ADBDBEdACaEcd eAABEEBCC
Cevap Anahtarı	B BADABAADBDBECACABCEBAAABEEBCA
TYT Matematik	bDBCD aD CaBdcd AcaEdEd CDaaAe
Cevap Anahtarı	B EDBCDCDECCBCEBBADCEDCDCDEAC
TYT Fen	E CBEBADdCEBDDbDEECCDDCCDabaBE
Cevap Anahtarı	B EECBEBADACEBDCBDEECCDDCCDAEEBE

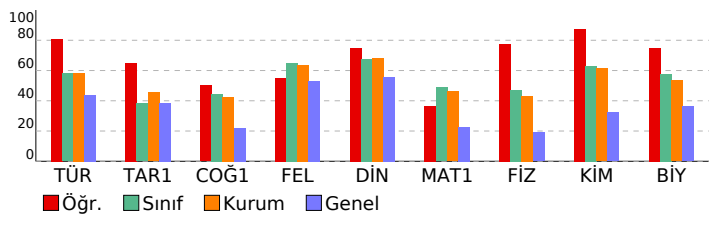

BİLGİ SARMAL 10.SINIF 1.DENEME

DERSLERE GÖRE BAŞARI ANALİZİ

TYT Türkçe		S	D	Y	B%
Türkçe		1	1	0	100
Metne Sözcük Yerleştirme		6	6	0	100
Türk Edebiyatının Dönemleri		5	5	0	100
Türk edebiyatının dönemlere ayırır.		5	3	0	60
Dede Korkut Hikâyeleri		5	3	0	60
Dede Korkut Hikâyeleri'ni inceler ve genel özelliklerini kavrar.		1	0	1	0
Edebiyatın tarihle ilişkisini belirler.		1	0	1	0
Yazının gelişimini ve Türklerin kullandığı alfabeleri bilir.		1	0	1	0
Sözcükte Anlam		1	1	0	100
Söz Öbeklerinde Anlam		3	3	0	100
Anlatım Teknikleri		3	3	0	100
Düşüncüyü Geliştirme Yolları		1	1	0	100
Türkçenin Tarihi Gelişimi		1	1	0	100
Türkçenin tarihi gelişimini inceler.		3	3	0	100
HİKÂYE		1	1	0	100
Edebiyatın Tarih ve Dinle ilişkisi		3	3	0	100
Filiimsiler		1	1	0	100
Hazırlıklı konuşmanın aşamalarını bilir.		2	2	0	100
Noktalamalı İşaretleri		2	2	0	100
Yazım Kuralları		2	2	0	100

TYT Sosyal		S	D	Y	B%
Tarih-1		6	3	2	50
Anadolu'daki ilk Türk siyasi teşekküllerinin birbirleriyle ve çevre devletlerle olan ilişkilerini uzlaşma ve çatışma bağları		4	4	0	100
Anadolu'ya yapılan Türk göçlerinin sosyokültürel etkilerini analiz eder.		3	1	2	33
Coğrafya-1		2	1	1	50
Dünya'nın İç Yapısı ve Levha Tektoniği		4	3	1	75
Jeolojik Zamanlar		1	1	0	100
İç Kuvvetler		1	1	0	100
İklim Elemanları / Basınç		3	2	1	67
Felsefe		1	1	0	100
Felsefenin Anlamı		1	1	0	100
Felsefenin İnsan ve Toplum Hayatındaki Rolü		1	0	0	0
Felsefî Düşünce		5	4	1	80
Din Kül. ve Ahl. Bil.		1	1	0	100
Allah İnsan ilişkisi		25	12	10	48

TYT Matematik		S	D	Y	B%
Matematik-1		1	1	0	100
Olayların gerçekleşme sayısını toplama ve çarpma yöntemlerini kullanarak hesaplar.		25	12	10	48
n çeşit nesne ile oluşturulabilecek r li dizilişlerin (permütasyonların) kaç farklı şekilde yapılabileceğini hesaplar.		4	1	2	25
n elemanlı bir kümenin r tane elemanının kaç farklı şekilde seçilebileceğini hesaplar.					

TYT Fen		S	D	Y	B%
Fizik		3	2	1	67
Elektrik Akımı ve Direnc		7	6	0	86
Elektrik Devreleri		3	3	0	100
Kimya		5	4	1	80
Kimyanın Temel Kanunları / Kütleinin Korunumu Kanunu		2	2	0	100
Kimyanın Temel Kanunları / Sabit Oranlar Kanunu		2	2	0	100
Kimyanın Temel Kanunları / Katlı Oranlar Kanunu		5	4	1	80
Biyoloji		5	4	1	80
Mitoz		5	4	1	80
Mitotik Evre					

SINAV SONUÇ BELGESİ							
AĞRI / AĞRI MERKEZ / AĞRI HÜSEYİN CELAL YARDIMCI FEN LİSESİ							
Öğrenci				Numara	Sınıf		
BERİL GÜLER				0	10B		
Puan Türü	Puan	Genel Ort.	Dereceler				
			Snf	Kurum	İlçe	İl	Genel
TYT	▲ 379,584	261,240	5	16	16	16	541
Puanı Hesaplanan:			117	345	421	12527	
Katılımlar:			29	117	345	421	12527

Ders	Soru	Doğru	Yanlış	Net	Başarı %	Sınıf Ort.	Kurum Ort.	Genel Ort.
Türkçe	30	24	6	22,50	75	▲17,45	▲17,56	▲13,15
Tarih-1	10	8	2	7,50	75	▲3,83	▲4,55	▲3,86
Coğrafya-1	10	7	3	6,25	63	▲4,43	▲4,26	▲2,20
Felsefe	5	4	1	3,75	75	▲3,25	▲3,19	▲2,66
Din Kül. ve Ahl. Bil.	5	4	1	3,75	75	▲3,38	▲3,42	▲2,79
TYT Sosyal	30	23	7	21,25	71	▲14,89	▲15,41	▲11,51
Matematik-1	30	19	10	16,50	55	▲14,64	▲13,81	▲6,75
Fizik	10	6	3	5,25	53	▲4,70	▲4,31	▲1,89
Kimya	10	8	1	7,75	78	▲6,30	▲6,13	▲3,21
Biyoloji	10	7	2	6,50	65	▲5,76	▲5,33	▲3,61
TYT Fen	30	21	6	19,50	65	▲16,76	▲15,78	▲8,72
Toplam:	120	87	29	79,75	66	▲63,73	▲62,55	▲40,12

Soru No	1234567890123456789012345678901234567890
TYT Türkçe	BBEEeBCaDBBCEEEEDCCcBEdEAD
Cevap Anahtarı	A BBEEADBCcDBBCEEECEEBCCcBEdEAD
TYT Sosyal	BDeADABAbDbEBEdACABbABBeACcEEB
Cevap Anahtarı	A BDBADABAADDEEBECACABCABBAACAEEB
TYT Matematik	AecDBCDdEdGCCBcCeeA CEDbDdCDDa
Cevap Anahtarı	A ACEDBCDCEDECCBCEBBADCEdCCDDDE
TYT Fen	ACE CeEadDCCc DCBDEEBEDDedDAE
Cevap Anahtarı	A ACECEBEBADCCCEBDCBDEEBEDDCCDAEE

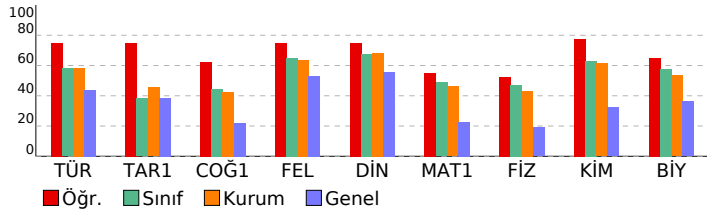

BİLGİ SARMAL 10.SINIF 1.DENEME

DERSLERE GÖRE BAŞARI ANALİZİ				
TYT Türkçe				
Türkçe	S	D	Y	B%
Metne Sözcük Yerleştirme	1	1	0	100
Türk Edebiyatının Dönemleri	6	5	1	83
Türk edebiyatının dönemlere ayırır.	5	4	1	80
Dede Korkut Hikâyeleri	5	2	3	40
Dede Korkut Hikâyeleri'ni inceler ve genel özelliklerini kavrar.	5	2	3	40
Edebiyatın tarihe ilişkisini belirler.	1	1	0	100
Yazının gelişimini ve Türklerin kullandığı alfabeleri bilir.	1	1	0	100
Sözcükte Anlam	1	1	0	100
Söz Öbeklerinde Anlam	1	1	0	100
Anlatım Teknikleri	3	3	0	100
Düşünceyi Geliştirme Yolları	3	3	0	100
Türkçenin Tarihi Gelişimi	1	1	0	100
Türkçenin tarihi gelişimini inceler.	1	1	0	100
HİKÂYE	3	3	0	100
Edebiyatın Tarih ve Dinle ilişkisi	1	1	0	100
Filiimsiler	3	3	0	100
Hazırlıklı konuşmanın aşamalarını bilir.	1	0	1	0
Noktalamalı İşaretleri	2	1	1	50
Yazım Kuralları	2	2	0	100

TYT Sosyal				
Tarih-1	S	D	Y	B%
Anadolu'daki ilk Türk siyasi teşekküllerinin birbirleriyle ve çevre devletlerle olan ilişkilerini uzlaşma ve çatışma bağı	6	5	1	83
Anadolu'ya yapılan Türk göçlerinin sosyokültürel etkilerini analiz eder.	4	3	1	75
Coğrafya-1				
Dünya'nın İç Yapısı ve Levha Tektoniği	3	2	1	67
Jeolojik Zamanlar	2	1	1	50
İç Kuvvetler	4	4	0	100
İklim Elemanları / Basınç	1	0	1	0
Felsefe				
Felsefenin Anlamı	3	2	1	67
Felsefenin İnsan ve Toplum Hayatındaki Rolü	1	1	0	100
Felsefî Düşünce	1	1	0	100
Din Kül. ve Ahl. Bil.				
Allah İnsan ilişkisi	5	4	1	80

TYT Matematik				
Matematik-1	S	D	Y	B%
Olayların gerçekleşme sayısını toplama ve çarpma yöntemlerini kullanarak hesaplar.	1	1	0	100
n çeşit nesne ile oluşturulabilecek r li dizilişlerin (permütasyonların) kaç farklı şekilde yapılabileceğini hesaplar.	25	16	9	64
n elemanlı bir kümenin r tane elemanının kaç farklı şekilde seçilebileceğini hesaplar.	4	2	1	50

TYT Fen				
Fizik	S	D	Y	B%
Elektrik Akımı ve Direnç	3	3	0	100
Elektrik Devreleri	7	3	3	43
Kimya				
Kimyanın Temel Kanunları / Kütleinin Korunumu Kanunu	3	2	1	67
Kimyanın Temel Kanunları / Sabit Oranlar Kanunu	5	4	0	80
Kimyanın Temel Kanunları / Katlı Oranlar Kanunu	2	2	0	100
Biyoloji				
Mitoz	5	4	0	80
Mitotik Evre	5	3	2	60

SINAV SONUÇ BELGESİ

AĞRI / AĞRI MERKEZ / AĞRI HÜSEYİN CELAL YARDIMCI FEN LİSESİ

Öğrenci	Numara	Sınıf
CEREN ALTUN	0	10B

Puan Türü	Puan	Genel Ort.	Dereceler				
			Snf	Kurum	İlçe	İl	Genel
TYT	▲ 364,132	261,240	7	24	24	25	844
Puanı Hesaplanan:			117	345	421	12527	
Katılımlar:			29	117	345	421	12527

Ders	Soru	Doğru	Yanlış	Net	Başarı %	Sınıf Ort.	Kurum Ort.	Genel Ort.
Türkçe	30	21	6	19,50	65	▲ 17,45	▲ 17,56	▲ 13,15
Tarih-1	10	4	2	3,50	35	▼ 3,83	▼ 4,55	▼ 3,86
Coğrafya-1	10	8	2	7,50	75	▲ 4,43	▲ 4,26	▲ 2,20
Felsefe	5	4	1	3,75	75	▲ 3,25	▲ 3,19	▲ 2,66
Din Kül. ve Ahl. Bil.	5	4	1	3,75	75	▲ 3,38	▲ 3,42	▲ 2,79
TYT Sosyal	30	20	6	18,50	62	▲ 14,89	▲ 15,41	▲ 11,51
Matematik-1	30	20	6	18,50	62	▲ 14,64	▲ 13,81	▲ 6,75
Fizik	10	5	4	4,00	40	▼ 4,70	▼ 4,31	▲ 1,89
Kimya	10	8	1	7,75	78	▲ 6,30	▲ 6,13	▲ 3,21
Biyoloji	10	7	3	6,25	63	▲ 5,76	▲ 5,33	▲ 3,61
TYT Fen	30	20	8	18,00	60	▲ 16,76	▲ 15,78	▲ 8,72
Toplam:	120	81	26	74,50	62	▲ 63,73	▲ 62,55	▲ 40,12

Soru No: 123456789012345678901234567890

TYT Türkçe	dE cBeCbBaCBEECEE CCCEBED ADBe
Cevap Anahtarı	B EEADBCDCBCCBEECEECCCEBEDAADB
TYT Sosyal	BAeAB c BECACABadEBeAABEEBCC
Cevap Anahtarı	B BADABAADDBECACABCEEBAAABEEBCA
TYT Matematik	cDBCDE ECCBCaBBAaCEDaD CD aBc
Cevap Anahtarı	B EDBCDECECCBEBBADCEDCDCDEAC
TYT Fen	a CeEBaCbCc DCBDEECCeDCCDcbEBe
Cevap Anahtarı	B EECBEBADACEBDCBDEECCDCCDAEEBE

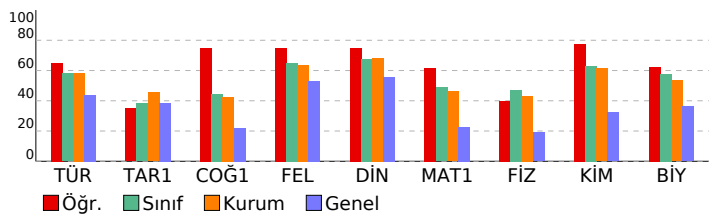

BİLGİ SARMAL 10.SINIF 1.DENEME

DERSLERE GÖRE BAŞARI ANALİZİ

TYT Türkçe		S	D	Y	B%
Türkçe		1	1	0	100
Metne Sözcük Yerleştirme		6	4	2	67
Türk Edebiyatının Dönemleri		5	3	2	60
Türk edebiyatının dönemlere ayırır.		5	2	1	40
Dede Korkut Hikâyeleri		5	2	1	40
Dede Korkut Hikâyeleri'ni inceler ve genel özelliklerini kavrar.		1	1	0	100
Edebiyatın tarihe ilişkisini belirler.		1	1	0	100
Yazının gelişimini ve Türklerin kullandığı alfabeleri bilir.		1	0	1	0
Sözcükte Anlam		1	1	0	100
Söz Öbeklerinde Anlam		3	3	0	100
Anlatım Teknikleri		3	3	0	100
Düşüncüyü Geliştirme Yolları		1	1	0	100
Türkçenin Tarihi Gelişimi		1	1	0	100
Türkçenin tarihi gelişimini inceler.		3	3	0	100
HIKÂYE		1	1	0	100
Edebiyatın Tarih ve Dinle ilişkisi		3	3	0	100
Filiimsiler		1	1	0	100
Hazırlıklı konuşmanın aşamalarını bilir.		2	1	0	100
Noktalama İşaretleri		2	1	0	100
Yazım Kuralları		2	2	0	100

TYT Sosyal		S	D	Y	B%
Tarih-1		6	3	1	50
Anadolu'daki ilk Türk siyasi teşekküllerinin birbirleriyle ve çevre devletlerle olan ilişkilerini uzlaşma ve çatışma bağları		4	1	1	25
Anadolu'ya yapılan Türk göçlerinin sosyokültürel etkilerini analiz eder.		3	2	1	67
Coğrafya-1		2	2	0	100
Dünya'nın İç Yapısı ve Levha Tektoniği		4	4	0	100
Jeolojik Zamanlar		1	1	0	100
İç Kuvvetler		1	0	1	0
İklim Elemanları / Basınç		5	4	1	80
Felsefe		3	2	1	67
Felsefenin Anlamı		1	1	0	100
Felsefenin İnsan ve Toplum Hayatındaki Rolü		1	1	0	100
Felsefî Düşünce		5	4	1	80
Din Kül. ve Ahl. Bil.		1	0	1	0
Allah İnsan ilişkisi		25	17	4	68

TYT Matematik		S	D	Y	B%
Matematik-1		1	0	1	0
Olayların gerçekleşme sayısını toplama ve çarpma yöntemlerini kullanarak hesaplar.		25	17	4	68
n çeşit nesne ile oluşturulabilecek r li dizilişlerin (permütasyonların) kaç farklı şekilde yapılabileceğini hesaplar.		4	3	1	75
n elemanlı bir kümenin r tane elemanının kaç farklı şekilde seçilebileceğini hesaplar.					

TYT Fen		S	D	Y	B%
Fizik		3	1	2	33
Elektrik Akımı ve Direnç		7	4	2	57
Elektrik Devreleri		3	2	1	67
Kimya		5	4	0	80
Kimyanın Temel Kanunları / Kütleinin Korunumu Kanunu		2	2	0	100
Kimyanın Temel Kanunları / Sabit Oranlar Kanunu		2	2	0	100
Kimyanın Temel Kanunları / Katlı Oranlar Kanunu		5	4	1	80
Biyoloji		5	3	2	60
Mitoz					
Mitotik Evre					

SINAV SONUÇ BELGESİ

AĞRI / AĞRI MERKEZ / AĞRI HÜSEYİN CELAL YARDIMCI FEN LİSESİ

Öğrenci	Numara	Sınıf
DERYA ZEYREK	1289	10B

Puan Türü	Puan	Genel Ort.	Dereceler				
			Snf	Kurum	İlçe	İl	Genel
TYT	▲ 315,202	261,240	20	76	78	91	2812
Puanı Hesaplanan:			117	345	421	12527	
Katılımlar:			29	117	345	421	12527

Ders	Soru	Doğru	Yanlış	Net	Başarı %	Sınıf Ort.	Kurum Ort.	Genel Ort.
Türkçe	30	20	9	17,75	59	▲17,45	▲17,56	▲13,15
Tarih-1	10	3	5	1,75	18	▼3,83	▼4,55	▼3,86
Coğrafya-1	10	5	5	3,75	38	▼4,43	▼4,26	▲2,20
Felsefe	5	4	1	3,75	75	▲3,25	▲3,19	▲2,66
Din Kül. ve Ahl. Bil.	5	4	1	3,75	75	▲3,38	▲3,42	▲2,79
TYT Sosyal	30	16	12	13,00	43	▼14,89	▼15,41	▲11,51
Matematik-1	30	19	7	17,25	58	▲14,64	▲13,81	▲6,75
Fizik	10	4	1	3,75	38	▼4,70	▼4,31	▲1,89
Kimya	10	7	2	6,50	65	▲6,30	▲6,13	▲3,21
Biyoloji	10	1	4	0,00	0	▼5,76	▼5,33	▼3,61
TYT Fen	30	12	7	10,25	34	▼16,76	▼15,78	▲8,72
Toplam:	120	67	35	58,25	49	▼63,73	▼62,55	▲40,12

Soru No: 123456789012345678901234567890

TYT Türkçe	EEAbBeCDBBCBEEeEd CdCdBdaAAaBB
Cevap Anahtarı	B EEADBCCDBBCBEECEEBCCCEBEDAADB
TYT Sosyal	dAbAebAc dbdcCABaEEBeAAEBEEBcc
Cevap Anahtarı	B BADABAAADBEBECACABCEEBAAAEBEEBCA
TYT Matematik	cDBCd EDECCBCd AD EdaDaCDDabe
Cevap Anahtarı	B EDBCDCDECCBCEBBADCEDCDCDEAC
TYT Fen	E e A ACb bCBDECCeDede
Cevap Anahtarı	B EECBEBADACEBDCBDECCDDCCDAEEBE

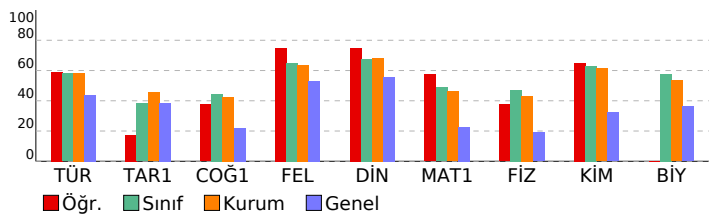

BİLGİ SARMAL 10.SINIF 1.DENEME

DERSLERE GÖRE BAŞARI ANALİZİ

TYT Türkçe	S	D	Y	B%
Türkçe	1	1	0	100
Metne Sözcük Yerleştirme	1	1	0	100
Türk Edebiyatının Dönemleri	6	3	3	50
Türk edebiyatının dönemlere ayırır.	5	3	2	60
Dede Korkut Hikâyeleri	5	3	1	60
Dede Korkut Hikâyeleri'ni inceler ve genel özelliklerini kavrar.	5	3	1	60
Edebiyatın tarihle ilişkisini belirler.	1	1	0	100
Yazının gelişimini ve Türklerin kullandığı alfabeleri bilir.	1	1	0	100
Sözcükte Anlam	1	1	0	100
Söz Öbeklerinde Anlam	1	1	0	100
Anlatım Teknikleri	3	2	1	67
Düşünceyi Geliştirme Yolları	3	2	1	67
Türkçenin Tarihi Gelişimi	1	1	0	100
Türkçenin tarihi gelişimini inceler.	1	1	0	100
HIKÂYE	3	2	1	67
Edebiyatın Tarih ve Dinle ilişkisi	1	1	0	100
Filiimsiler	3	3	0	100
Hazırlıklı konuşmanın aşamalarını bilir.	1	0	1	0
Noktalama İşaretleri	2	1	1	50
Yazım Kuralları	2	0	2	0

TYT Sosyal	S	D	Y	B%
Tarih-1	6	1	4	17
Anadolu'daki ilk Türk siyasi teşekküllerinin birbirleriyle ve çevre devletlerle olan ilişkilerini uzlaşma ve çatışma bağı	4	2	1	50
Anadolu'ya yapılan Türk göçlerinin sosyokültürel etkilerini analiz eder.	4	2	1	50
Coğrafya-1	3	2	1	67
Dünya'nın İç Yapısı ve Levha Tektoniği	3	2	1	67
Jeolojik Zamanlar	2	0	2	0
İç Kuvvetler	4	3	1	75
İklim Elemanları / Basınç	1	0	1	0
Felsefe	3	2	1	67
Felsefenin Anlamı	3	2	1	67
Felsefenin İnsan ve Toplum Hayatındaki Rolü	1	1	0	100
Felsefî Düşünce	1	1	0	100
Din Kül. ve Ahl. Bil.	5	4	1	80
Allah İnsan ilişkisi	5	4	1	80

TYT Matematik	S	D	Y	B%
Matematik-1	1	0	1	0
Olayların gerçekleşme sayısını toplama ve çarpma yöntemlerini kullanarak hesaplar.	25	16	6	64
n çeşit nesne ile oluşturulabilecek r li dizilişlerin (permütasyonların) kaç farklı şekilde yapılabileceğini hesaplar.	4	3	0	75
n elemanlı bir kümenin r tane elemanının kaç farklı şekilde seçilebileceğini hesaplar.	4	3	0	75

TYT Fen	S	D	Y	B%
Fizik	3	3	0	100
Elektrik Akımı ve Direnç	3	3	0	100
Elektrik Devreleri	7	1	1	14
Kimya	3	2	1	67
Kimyanın Temel Kanunları / Kütleinin Korunumu Kanunu	5	3	1	60
Kimyanın Temel Kanunları / Sabit Oranlar Kanunu	2	2	0	100
Kimyanın Temel Kanunları / Katlı Oranlar Kanunu	2	2	0	100
Biyoloji	5	1	1	20
Mitoz	5	1	1	20
Mitotik Evre	5	0	3	0

SINAV SONUÇ BELGESİ

AĞRI / AĞRI MERKEZ / AĞRI HÜSEYİN CELAL YARDIMCI FEN LİSESİ

Öğrenci	Numara	Sınıf
EBRU GÖKBUĞA	1282	10B

Puan Türü	Puan	Genel Ort.	Dereceler				
			Snf	Kurum	İlçe	İl	Genel
TYT	▲ 334,754	261,240	14	54	54	62	1877
Puanı Hesaplanan:			117	345	421	12527	
Katılımlar:			29	117	345	421	12527

Ders	Soru	Doğru	Yanlış	Net	Başarı %	Sınıf Ort.	Kurum Ort.	Genel Ort.
Türkçe	30	21	6	19,50	65	▲ 17,45	▲ 17,56	▲ 13,15
Tarih-1	10	5	4	4,00	40	▲ 3,83	▼ 4,55	▲ 3,86
Coğrafya-1	10	5	3	4,25	43	▼ 4,43	▼ 4,26	▲ 2,20
Felsefe	5	4	1	3,75	75	▲ 3,25	▲ 3,19	▲ 2,66
Din Kül. ve Ahl. Bil.	5	3	2	2,50	50	▼ 3,38	▼ 3,42	▼ 2,79
TYT Sosyal	30	17	10	14,50	48	▼ 14,89	▼ 15,41	▲ 11,51
Matematik-1	30	16	6	14,50	48	▼ 14,64	▲ 13,81	▲ 6,75
Fizik	10	7	1	6,75	68	▲ 4,70	▲ 4,31	▲ 1,89
Kimya	10	7	1	6,75	68	▲ 6,30	▲ 6,13	▲ 3,21
Biyoloji	10	4	5	2,75	28	▼ 5,76	▼ 5,33	▼ 3,61
TYT Fen	30	18	7	16,25	54	▼ 16,76	▲ 15,78	▲ 8,72
Toplam:	120	72	29	64,75	54	▲ 63,73	▲ 62,55	▲ 40,12

Soru No: 123456789012345678901234567890

TYT Türkçe	BBEEA aC DBBCbDeEE CeCEBEDeAb
Cevap Anahtarı	A BBEEADBCDCDBBCBECEEBCCCEBEDAAD
TYT Sosyal	bBAeABAeeEEe aAdAB ABBeACcaEB
Cevap Anahtarı	A BDBADABAADDEEBECACABCABBAACAEEB
TYT Matematik	Ab bBC a CCBCE BAa E bDCCDDd
Cevap Anahtarı	A ACEDBCDCEDECCBCEBBADCEDCDCDDDE
TYT Fen	ACE CeEBA CCc D BDEEBEebC eAba
Cevap Anahtarı	A ACECEBEBADCCCEBDCBDEEBEDDCCDAEE

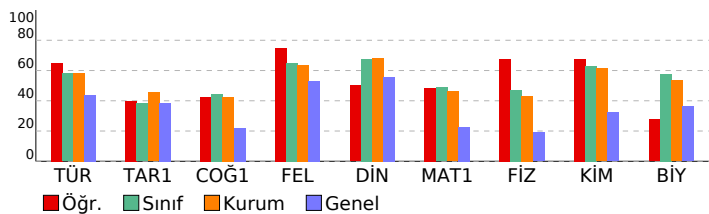

BİLGİ SARMAL 10.SINIF 1.DENEME

DERSLERE GÖRE BAŞARI ANALİZİ

TYT Türkçe	S	D	Y	B%
Türkçe	1	1	0	100
Metne Sözcük Yerleştirme	1	1	0	100
Türk Edebiyatının Dönemleri	6	3	2	50
Türk edebiyatının dönemlere ayırır.	5	3	1	60
Dede Korkut Hikâyeleri	5	3	0	60
Dede Korkut Hikâyeleri'ni inceler ve genel özelliklerini kavrar.	5	3	0	60
Edebiyatın tarihe ilişkisini belirler.	1	0	1	0
Yazının gelişimini ve Türklerin kullandığı alfabeleri bilir.	1	1	0	100
Sözcükte Anlam	1	1	0	100
Söz Öbeklerinde Anlam	1	1	0	100
Anlatım Teknikleri	3	3	0	100
Düşünceyi Geliştirme Yolları	3	3	0	100
Türkçenin Tarihi Gelişimi	1	0	1	0
Türkçenin tarihi gelişimini inceler.	1	0	1	0
HİKÂYE	3	3	0	100
Edebiyatın Tarih ve Dinle ilişkisi	1	1	0	100
Filiimsiler	3	3	0	100
Hazırlıklı konuşmanın aşamalarını bilir.	1	1	0	100
Noktalama İşaretleri	2	1	1	50
Yazım Kuralları	2	1	1	50

TYT Sosyal	S	D	Y	B%
Tarih-1	6	4	1	67
Anadolu'daki ilk Türk siyasi teşekküllerinin birbiriyle ve çevre devletlerle olan ilişkilerini uzlaşma ve çatışma bağı	4	1	3	25
Anadolu'ya yapılan Türk göçlerinin sosyokültürel etkilerini analiz eder.	4	1	3	25
Coğrafya-1	3	2	1	67
Dünya'nın İç Yapısı ve Levha Tektoniği	3	2	1	67
Jeolojik Zamanlar	2	0	1	0
İç Kuvvetler	4	3	1	75
İklim Elemanları / Basınç	1	0	0	0
Felsefe	3	2	1	67
Felsefenin Anlamı	3	2	1	67
Felsefenin İnsan ve Toplum Hayatındaki Rolü	1	1	0	100
Felsefî Düşünce	1	1	0	100
Din Kül. ve Ahl. Bil.	5	3	2	60
Allah İnsan ilişkisi	5	3	2	60

TYT Matematik	S	D	Y	B%
Matematik-1	1	1	0	100
Olayların gerçekleşme sayısını toplama ve çarpma yöntemlerini kullanarak hesaplar.	25	14	5	56
n çeşit nesne ile oluşturulabilecek r li dizilişlerin (permütasyonların) kaç farklı şekilde yapılabileceğini hesaplar.	4	1	1	25
n elemanlı bir kümenin r tane elemanının kaç farklı şekilde seçilebileceğini hesaplar.	4	1	1	25

TYT Fen	S	D	Y	B%
Fizik	3	3	0	100
Elektrik Akımı ve Direnc	3	3	0	100
Elektrik Devreleri	7	4	1	57
Kimya	3	2	1	67
Kimyanın Temel Kanunları / Kütleinin Korunumu Kanunu	5	3	0	60
Kimyanın Temel Kanunları / Sabit Oranlar Kanunu	2	2	0	100
Kimyanın Temel Kanunları / Katlı Oranlar Kanunu	2	2	0	100
Biyoloji	5	2	3	40
Mitoz	5	2	3	40
Mitotik Evre	5	2	3	40

SINAV SONUÇ BELGESİ

AĞRI / AĞRI MERKEZ / AĞRI HÜSEYİN CELAL YARDIMCI FEN LİSESİ

Öğrenci	Numara	Sınıf
ECRİN ARIK	26	10B

Puan Türü	Puan	Genel Ort.	Dereceler				
			Snf	Kurum	İlçe	İl	Genel
TYT	▲ 395,698	261,240	1	11	11	11	317
Puanı Hesaplanan:			117	345	421	12527	
Katılımlar:			29	117	345	421	12527

Ders	Soru	Doğru	Yanlış	Net	Başarı %	Sınıf Ort.	Kurum Ort.	Genel Ort.
Türkçe	30	23	7	21,25	71	▲ 17,45	▲ 17,56	▲ 13,15
Tarih-1	10	7	3	6,25	63	▲ 3,83	▲ 4,55	▲ 3,86
Coğrafya-1	10	8	2	7,50	75	▲ 4,43	▲ 4,26	▲ 2,20
Felsefe	5	4	1	3,75	75	▲ 3,25	▲ 3,19	▲ 2,66
Din Kül. ve Ahl. Bil.	5	4	1	3,75	75	▲ 3,38	▲ 3,42	▲ 2,79
TYT Sosyal	30	23	7	21,25	71	▲ 14,89	▲ 15,41	▲ 11,51
Matematik-1	30	21	9	18,75	63	▲ 14,64	▲ 13,81	▲ 6,75
Fizik	10	7	3	6,25	63	▲ 4,70	▲ 4,31	▲ 1,89
Kimya	10	9	1	8,75	88	▲ 6,30	▲ 6,13	▲ 3,21
Biyoloji	10	9	1	8,75	88	▲ 5,76	▲ 5,33	▲ 3,61
TYT Fen	30	25	5	23,75	79	▲ 16,76	▲ 15,78	▲ 8,72
Toplam:	120	92	28	85,00	71	▲ 63,73	▲ 62,55	▲ 40,12

Soru No: 123456789012345678901234567890

TYT Türkçe	BeaEAcBcbDBBCBEECEEdCCCEBEaeAD
Cevap Anahtarı	A BBEEADBCDDBBCEBEECEEBCCCEBEDAAD
TYT Sosyal	BDBADABebcEdBEaACABCABBdACcEEB
Cevap Anahtarı	A BDBADABAADDEEBECACABCABBAACAEEB
TYT Matematik	AeEbBCDbEdaCbBCEBBAeCEDCDeCDed
Cevap Anahtarı	A ACEDBCDCEDECCBCEBBADCEDCDDDE
TYT Fen	ACEaCBEBbbCCEeDCBDEEBEDDCCDAEa
Cevap Anahtarı	A ACEECBEBADCCBDEEBEDDCCDAEE

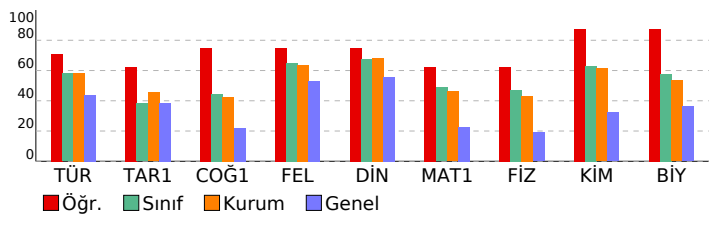

BİLGİ SARMAL 10.SINIF 1.DENEME

DERSLERE GÖRE BAŞARI ANALİZİ

TYT Türkçe		S	D	Y	B%
Türkçe		1	1	0	100
Metne Sözcük Yerleştirme		1	1	0	100
Türk Edebiyatının Dönemleri		6	4	2	67
Türk edebiyatının dönemlere ayırır.		5	3	2	60
Dede Korkut Hikâyeleri		5	3	2	60
Dede Korkut Hikâyeleri'ni inceler ve genel özelliklerini kavrar.		5	3	2	60
Edebiyatın tarihe ilişkisini belirler.		1	1	0	100
Yazının gelişimini ve Türklerin kullandığı alfabeleri bilir.		1	1	0	100
Sözcükte Anlam		1	1	0	100
Söz Öbeklerinde Anlam		1	1	0	100
Anlatım Teknikleri		3	3	0	100
Düşüncüyü Geliştirme Yolları		3	3	0	100
Türkçenin Tarihi Gelişimi		1	1	0	100
Türkçenin tarihi gelişimini inceler.		1	1	0	100
HIKÂYE		3	3	0	100
Edebiyatın Tarih ve Dinle ilişkisi		1	1	0	100
Filiimsiler		3	3	0	100
Hazırlıklı konuşmanın aşamalarını bilir.		1	1	0	100
Noktalamalı İşaretleri		2	1	1	50
Yazım Kuralları		2	1	1	50
TYT Sosyal					
Tarih-1		S	D	Y	B%
Anadolu'daki ilk Türk siyasi teşekküllerinin birbirleriyle ve çevre devletlerle olan ilişkilerini uzlaşma ve çatışma bağı		6	5	1	83
Anadolu'ya yapılan Türk göçlerinin sosyokültürel etkilerini analiz eder.		4	2	2	50
Coğrafya-1		S	D	Y	B%
Dünya'nın İç Yapısı ve Levha Tektoniği		3	2	1	67
Jeolojik Zamanlar		2	1	1	50
İç Kuvvetler		4	4	0	100
İklim Elemanları / Basınc		1	1	0	100
Felsefe		S	D	Y	B%
Felsefenin Anlamı		3	2	1	67
Felsefenin İnsan ve Toplum Hayatındaki Rolü		1	1	0	100
Felsefî Düşünce		1	1	0	100
Din Kül. ve Ahl. Bil.		S	D	Y	B%
Allah İnsan ilişkisi		5	4	1	80
TYT Matematik					
Matematik-1		S	D	Y	B%
Olayların gerçekleşme sayısını toplama ve çarpma yöntemlerini kullanarak hesaplar.		1	1	0	100
n çeşit nesne ile oluşturulabilecek r li dizilişlerin (permütasyonların) kaç farklı şekilde yapılabileceğini hesaplar.		25	18	7	72
n elemanlı bir kümenin r tane elemanının kaç farklı şekilde seçilebileceğini hesaplar.		4	2	2	50
TYT Fen					
Fizik		S	D	Y	B%
Elektrik Akımı ve Direnc		3	3	0	100
Elektrik Devreleri		7	4	3	57
Kimya		S	D	Y	B%
Kimyanın Temel Kanunları / Kütleinin Korunumu Kanunu		3	3	0	100
Kimyanın Temel Kanunları / Sabit Oranlar Kanunu		5	4	1	80
Kimyanın Temel Kanunları / Katlı Oranlar Kanunu		2	2	0	100
Biyoloji		S	D	Y	B%
Mitoz		5	4	1	80
Mitotik Evre		5	5	0	100

SINAV SONUÇ BELGESİ

AĞRI / AĞRI MERKEZ / AĞRI HÜSEYİN CELAL YARDIMCI FEN LİSESİ

Öğrenci	Numara	Sınıf
EDANUR COŞKUN	1308	10B

Puan Türü	Puan	Genel Ort.	Dereceler				
			Snf	Kurum	İlçe	İl	Genel
TYT	▲ 332,778	261,240	15	55	55	63	1960
Puanı Hesaplanan:			117	345	421	12527	
Katılımlar:			29	117	345	421	12527

Ders	Soru	Doğru	Yanlış	Net	Başarı %	Sınıf Ort.	Kurum Ort.	Genel Ort.
Türkçe	30	14	6	12,50	42	▼ 17,45	▼ 17,56	▼ 13,15
Tarih-1	10	2	3	1,25	13	▼ 3,83	▼ 4,55	▼ 3,86
Coğrafya-1	10	8	2	7,50	75	▲ 4,43	▲ 4,26	▲ 2,20
Felsefe	5	4	1	3,75	75	▲ 3,25	▲ 3,19	▲ 2,66
Din Kül. ve Ahl. Bil.	5	4	1	3,75	75	▲ 3,38	▲ 3,42	▲ 2,79
TYT Sosyal	30	18	7	16,25	54	▲ 14,89	▲ 15,41	▲ 11,51
Matematik-1	30	18	9	15,75	53	▲ 14,64	▲ 13,81	▲ 6,75
Fizik	10	6	2	5,50	55	▲ 4,70	▲ 4,31	▲ 1,89
Kimya	10	7	3	6,25	63	▼ 6,30	▲ 6,13	▲ 3,21
Biyoloji	10	8	2	7,50	75	▲ 5,76	▲ 5,33	▲ 3,61
TYT Fen	30	21	7	19,25	64	▲ 16,76	▲ 15,78	▲ 8,72
Toplam:	120	71	29	63,75	53	▲ 63,73	▲ 62,55	▲ 40,12

Soru No: 123456789012345678901234567890

TYT Türkçe	cE Be DBdCBE bEb C EBE AcB
Cevap Anahtarı	B EEADBCDDBBCBEECEEECCCEBEDAADBB
TYT Sosyal	BbD a e BEdACABCEdBeAAEBEEBcc
Cevap Anahtarı	B BADABAADDBEBECACABCEEBAAAEBEEBCA
TYT Matematik	caBCD EDcCCBCE eADdE bDCCDDbbb
Cevap Anahtarı	B EDBCDCDECCBCEBBADCEdCDDCCDEAC
TYT Fen	bECeE A ACceDbBDEECCDDCCeAbEBE
Cevap Anahtarı	B EECBEBADACEBDCBDEECCDDCCDAEEBE

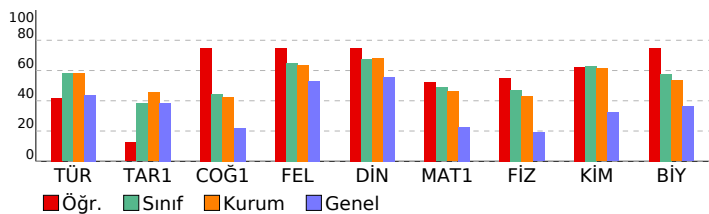

BİLGİ SARMAL 10.SINIF 1.DENEME

DERSLERE GÖRE BAŞARI ANALİZİ

TYT Türkçe		S	D	Y	B%
Türkçe		1	1	0	100
Metne Sözcük Yerleştirme		6	1	2	17
Türk Edebiyatının Dönemleri		5	1	3	20
Türk edebiyatının dönemlere ayırır.		5	1	0	20
Dede Korkut Hikâyeleri		5	1	0	20
Dede Korkut Hikâyeleri'ni inceler ve genel özelliklerini kavrar.		1	1	0	100
Edebiyatın tarihle ilişkisini belirler.		1	1	0	100
Yazının gelişimini ve Türklerin kullandığı alfabeleri bilir.		1	1	0	100
Sözcükte Anlam		1	1	0	100
Söz Öbeklerinde Anlam		3	2	1	67
Anlatım Teknikleri		3	2	1	67
Düşünceyi Geliştirme Yolları		1	1	0	100
Türkçenin Tarihi Gelişimi		1	1	0	100
Türkçenin tarihi gelişimini inceler.		3	2	1	67
HIKÂYE		3	1	1	33
Edebiyatın Tarih ve Dinle ilişkisi		3	2	0	67
Filiimsiler		1	1	0	100
Hazırlıklı konuşmanın aşamalarını bilir.		2	1	0	50
Noktalama İşaretleri		2	1	0	50
Yazım Kuralları		2	0	1	0
TYT Sosyal					
Tarih-1		S	D	Y	B%
Anadolu'daki ilk Türk siyasi teşekküllerinin birbirleriyle ve çevre devletlerle olan ilişkilerini uzlaşma ve çatışma bağı		4	0	2	0
Anadolu'ya yapılan Türk göçlerinin sosyokültürel etkilerini analiz eder.					
Coğrafya-1		S	D	Y	B%
Dünya'nın İç Yapısı ve Levha Tektoniği		3	2	1	67
Jeolojik Zamanlar		2	1	1	50
İç Kuvvetler		4	4	0	100
İklim Elemanları / Basınc		1	1	0	100
Felsefe		S	D	Y	B%
Felsefenin Anlamı		3	2	1	67
Felsefenin İnsan ve Toplum Hayatındaki Rolü		1	1	0	100
Felsefî Düşünce		1	1	0	100
Din Kül. ve Ahl. Bil.		S	D	Y	B%
Allah İnsan ilişkisi		5	4	1	80
TYT Matematik					
Matematik-1		S	D	Y	B%
Olayların gerçekleşme sayısını toplama ve çarpma yöntemlerini kullanarak hesaplar.		1	0	1	0
n çeşit nesne ile oluşturulabilecek r li dizilişlerin (permütasyonların) kaç farklı şekilde yapılabileceğini hesaplar.		25	16	6	64
n elemanlı bir kümenin r tane elemanının kaç farklı şekilde seçilebileceğini hesaplar.		4	2	2	50
TYT Fen					
Fizik		S	D	Y	B%
Elektrik Akımı ve Direnc		3	2	1	67
Elektrik Devreleri		7	4	1	57
Kimya		S	D	Y	B%
Kimyanın Temel Kanunları / Kütleinin Korunumu Kanunu		3	2	1	67
Kimyanın Temel Kanunları / Sabit Oranlar Kanunu		5	3	2	60
Kimyanın Temel Kanunları / Katlı Oranlar Kanunu		2	2	0	100
Biyoloji		S	D	Y	B%
Mitoz		5	5	0	100
Mitotik Evre		5	3	2	60

SINAV SONUÇ BELGESİ

AĞRI / AĞRI MERKEZ / AĞRI HÜSEYİN CELAL YARDIMCI FEN LİSESİ

Öğrenci	Numara	Sınıf
ELİF HATUN ÇOLAK	1290	10B

Puan Türü	Puan	Genel Ort.	Dereceler				
			Snf	Kurum	İlçe	İl	Genel
TYT	▲ 308,051	261,240	21	82	86	101	3201
Puanı Hesaplanan:			117	345	421	12527	
Katılımlar:			29	117	345	421	12527

Ders	Soru	Doğru	Yanlış	Net	Başarı %	Sınıf Ort.	Kurum Ort.	Genel Ort.
Türkçe	30	15	11	12,25	41	▼ 17,45	▼ 17,56	▼ 13,15
Tarih-1	10	2	4	1,00	10	▼ 3,83	▼ 4,55	▼ 3,86
Coğrafya-1	10	2	3	1,25	13	▼ 4,43	▼ 4,26	▼ 2,20
Felsefe	5	3	2	2,50	50	▼ 3,25	▼ 3,19	▼ 2,66
Din Kül. ve Ahl. Bil.	5	4	1	3,75	75	▲ 3,38	▲ 3,42	▲ 2,79
TYT Sosyal	30	11	10	8,50	28	▼ 14,89	▼ 15,41	▼ 11,51
Matematik-1	30	17	10	14,50	48	▼ 14,64	▲ 13,81	▲ 6,75
Fizik	10	8	1	7,75	78	▲ 4,70	▲ 4,31	▲ 1,89
Kimya	10	7	3	6,25	63	▼ 6,30	▲ 6,13	▲ 3,21
Biyoloji	10	7	3	6,25	63	▲ 5,76	▲ 5,33	▲ 3,61
TYT Fen	30	22	7	20,25	68	▲ 16,76	▲ 15,78	▲ 8,72
Toplam:	120	65	38	55,50	46	▼ 63,73	▼ 62,55	▲ 40,12

Soru No: 123456789012345678901234567890

TYT Türkçe	dcAbBC b BCbaEdEd CCabBEDAbBB
Cevap Anahtarı	B EEADBCDBBCBEECEECCCEBEDAADBB
TYT Sosyal	dAdDa e b dc EEcbAAAbBECA
Cevap Anahtarı	B BADABAAADDBECACABCEEBAAAABEEBCA
TYT Matematik	cDBCdbED d BCaBaAdDEbbDbCDD Ae
Cevap Anahtarı	B EDBCDECECCBEBBADCEDCDCDEAC
TYT Fen	b CBEBADACaDaBDEECCeDCdDbEEBE
Cevap Anahtarı	B EECBEBADACEBDCBDEECCDDCCDAEEBE

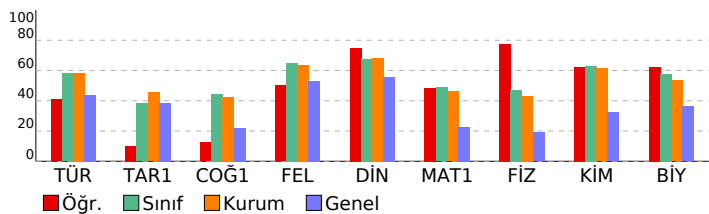

BİLGİ SARMAL 10.SINIF 1.DENEME

DERSLERE GÖRE BAŞARI ANALİZİ

TYT Türkçe		S	D	Y	B%		
Türkçe		1	1	0	100		
Metne Sözcük Yerleştirme		6	2	1	33		
Türk Edebiyatının Dönemleri		5	1	2	20		
Türk edebiyatını dönemlere ayırır.		5	2	2	40		
Dede Korkut Hikâyeleri		5	2	2	40		
Dede Korkut Hikâyeleri'ni inceler ve genel özelliklerini kavrar.		1	1	0	100		
Edebiyatın tarihle ilişkisini belirler.		1	0	1	0		
Yazının gelişimini ve Türklerin kullandığı alfabeleri bilir.		1	1	0	100		
Sözcükte Anlam		1	1	0	100		
Söz Öbeklerinde Anlam		3	2	1	67		
Anlatım Teknikleri		3	2	1	67		
Düşünceyi Geliştirme Yolları		1	0	1	0		
Türkçenin Tarihi Gelişimi		1	0	1	0		
Türkçenin tarihi gelişimini inceler.		3	2	1	67		
HIKÂYE		1	0	1	0		
Edebiyatın Tarih ve Dinle ilişkisi		3	1	2	33		
Filiimsiler		1	0	1	0		
Hazırlıklı konuşmanın aşamalarını bilir.		2	2	0	100		
Noktalama İşaretleri		2	1	1	50		
Yazım Kuralları		2	1	1	50		
TYT Sosyal		S	D	Y	B%		
Tarih-1		6	1	3	17		
Anadolu'daki ilk Türk siyasi teşekküllerinin birbirleriyle ve çevre devletlerle olan ilişkilerini uzlaşma ve çatışma bağı		4	1	1	25		
Anadolu'ya yapılan Türk göçlerinin sosyokültürel etkilerini analiz eder.		S	D	Y	B%		
Coğrafya-1		3	2	0	67		
Dünya'nın İç Yapısı ve Levha Tektoniği		2	0	1	0		
Jeolojik Zamanlar		4	0	2	0		
İç Kuvvetler		1	0	0	0		
İklim Elemanları / Basınç		S	D	Y	B%		
Felsefe		3	2	1	67		
Felsefenin Anlamı		1	1	0	100		
Felsefenin İnsan ve Toplum Hayatındaki Rolü		1	0	1	0		
Felsefî Düşünce		S	D	Y	B%		
Din Kül. ve Ahl. Bil.		5	4	1	80		
Allah İnsan ilişkisi		TYT Matematik		S	D	Y	B%
Matematik-1		1	1	0	100		
Olayların gerçekleşme sayısını toplama ve çarpma yöntemlerini kullanarak hesaplar.		25	14	9	56		
n çeşit nesne ile oluşturulabilecek r li dizilişlerin (permütasyonların) kaç farklı şekilde yapılabileceğini hesaplar.		4	2	1	50		
n elemanlı bir kümenin r tane elemanının kaç farklı şekilde seçilebileceğini hesaplar.		TYT Fen		S	D	Y	B%
Fizik		3	2	1	67		
Elektrik Akımı ve Direnç		7	6	0	86		
Elektrik Devreleri		Kimya		S	D	Y	B%
Kimya		3	2	1	67		
Kimyanın Temel Kanunları / Kütleinin Korunumu Kanunu		5	3	2	60		
Kimyanın Temel Kanunları / Sabit Oranlar Kanunu		2	2	0	100		
Kimyanın Temel Kanunları / Katlı Oranlar Kanunu		Biyoloji		S	D	Y	B%
Biyoloji		5	4	1	80		
Mitoz		5	3	2	60		
Mitotik Evre							

SINAV SONUÇ BELGESİ

AĞRI / AĞRI MERKEZ / AĞRI HÜSEYİN CELAL YARDIMCI FEN LİSESİ

Öğrenci	Numara	Sınıf
EMR EYAKUT	1285	10B

Puan Türü	Puan	Genel Ort.	Dereceler				
			Snf	Kurum	İlçe	İl	Genel
TYT	▲ 274,202	261,240	26	105	128	165	5278
Puanı Hesaplanan:			117	345	421	12527	
Katılımlar:			29	117	345	421	12527

Ders	Soru	Doğru	Yanlış	Net	Başarı %	Sınıf Ort.	Kurum Ort.	Genel Ort.
Türkçe	30	16	6	14,50	48	▼ 17,45	▼ 17,56	▲ 13,15
Tarih-1	10	1	4	0,00	0	▼ 3,83	▼ 4,55	▼ 3,86
Coğrafya-1	10	1	2	0,50	5	▼ 4,43	▼ 4,26	▼ 2,20
Felsefe	5	4	1	3,75	75	▲ 3,25	▲ 3,19	▲ 2,66
Din Kül. ve Ahl. Bil.	5	3	2	2,50	50	▼ 3,38	▼ 3,42	▼ 2,79
TYT Sosyal	30	9	9	6,75	23	▼ 14,89	▼ 15,41	▼ 11,51
Matematik-1	30	18	11	15,25	51	▲ 14,64	▲ 13,81	▲ 6,75
Fizik	10	3	2	2,50	25	▼ 4,70	▼ 4,31	▲ 1,89
Kimya	10	3	3	2,25	23	▼ 6,30	▼ 6,13	▼ 3,21
Biyoloji	10	4	3	3,25	33	▼ 5,76	▼ 5,33	▼ 3,61
TYT Fen	30	10	8	8,00	27	▼ 16,76	▼ 15,78	▼ 8,72
Toplam:	120	53	34	44,50	37	▼ 63,73	▼ 62,55	▲ 40,12

Soru No	123456789012345678901234567890
TYT Türkçe	BBEca BeCDBB BE eEE C Cda D b
Cevap Anahtarı	A BBEEADBCDCDBBCEBCEEBCCCEBEDAAD
TYT Sosyal	a bb B b Eb d ABBeAeAEE d
Cevap Anahtarı	A BDBADABAADDEEBECACABCABBACAEEB
TYT Matematik	bCcbBCD bDcCCBCdBeAcaEDCdbCDDa
Cevap Anahtarı	A ACEDBCDCEDECCBCEBBADCEDCDCDDDE
TYT Fen	ACb B b aCc a EEaEaDC D b
Cevap Anahtarı	A ACECEBEBADCCBDEEBEDDCCDAEE

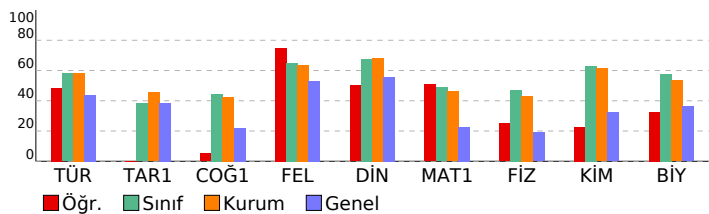

BİLGİ SARMAL 10.SINIF 1.DENEME

DERSLERE GÖRE BAŞARI ANALİZİ

TYT Türkçe		S	D	Y	B%
Türkçe		1	1	0	100
Metne Sözcük Yerleştirme		6	3	2	50
Türk Edebiyatının Dönemleri		5	3	2	60
Türk edebiyatının dönemlere ayırır.		5	1	1	20
Dede Korkut Hikâyeleri		5	1	1	20
Dede Korkut Hikâyeleri'ni inceler ve genel özelliklerini kavrar.		1	1	0	100
Edebiyatın tarihe ilişkisini belirler.		1	1	0	100
Yazının gelişimini ve Türklerin kullandığı alfabeleri bilir.		1	1	0	100
Sözcükte Anlam		1	1	0	100
Söz Öbeklerinde Anlam		3	3	0	100
Anlatım Teknikleri		3	3	0	100
Düşüncüyü Geliştirme Yolları		1	1	0	100
Türkçenin Tarihi Gelişimi		1	1	0	100
Türkçenin tarihi gelişimini inceler.		3	2	0	67
HIKÂYE		1	1	0	100
Edebiyatın Tarih ve Dinle ilişkisi		3	1	1	33
Filiimsiler		1	0	1	0
Hazırlıklı konuşmanın aşamalarını bilir.		2	0	0	0
Noktalamaya İşaretleri		2	1	1	50
Yazım Kuralları		2	1	1	50
TYT Sosyal					
Tarih-1					
Anadolu'daki ilk Türk siyasi teşekküllerinin birbirleriyle ve çevre devletlerle olan ilişkilerini uzlaşma ve çatışma bağı		6	1	2	17
Anadolu'ya yapılan Türk göçlerinin sosyokültürel etkilerini analiz eder.		4	0	2	0
Coğrafya-1					
Dünya'nın İç Yapısı ve Levha Tektoniği		3	1	1	33
Jeolojik Zamanlar		2	0	1	0
İç Kuvvetler		4	0	0	0
İklim Elemanları / Basınc		1	0	0	0
Felsefe					
Felsefenin Anlamı		3	2	1	67
Felsefenin İnsan ve Toplum Hayatındaki Rolü		1	1	0	100
Felsefî Düşünce		1	1	0	100
Din Kül. ve Ahl. Bil.					
Allah İnsan ilişkisi		5	3	2	60
TYT Matematik					
Matematik-1					
Olayların gerçekleşme sayısını toplama ve çarpma yöntemlerini kullanarak hesaplar.		1	0	1	0
n çeşit nesne ile oluşturulabilecek r li dizilişlerin (permütasyonların) kaç farklı şekilde yapılabileceğini hesaplar.		25	17	7	68
n elemanlı bir kümenin r tane elemanının kaç farklı şekilde seçilebileceğini hesaplar.		4	1	3	25
TYT Fen					
Fizik					
Elektrik Akımı ve Direnc		3	2	1	67
Elektrik Devreleri		7	1	1	14
Kimya					
Kimyanın Temel Kanunları / Kütleinin Korunumu Kanunu		3	1	2	33
Kimyanın Temel Kanunları / Sabit Oranlar Kanunu		5	2	1	40
Kimyanın Temel Kanunları / Katlı Oranlar Kanunu		2	0	0	0
Biyoloji					
Mitoz		5	2	2	40
Mitotik Evre		5	2	1	40

SINAV SONUÇ BELGESİ	BİLGİ SARMAL 10.SINIF 1.DENEME
AĞRI / AĞRI MERKEZ / AĞRI HÜSEYİN CELAL YARDIMCI FEN LİSESİ	DERSLERE GÖRE BAŞARI ANALİZİ

Öğrenci	Numara	Sınıf
ENES GÜLMEZ	40	10B

Puan Türü	Puan	Genel Ort.	Dereceler				
			Snf	Kurum	İlçe	İl	Genel
TYT	▲ 349,701	261,240	10	34	34	40	1284
Puanı Hesaplanan:			117	345	421	12527	
Katılımlar:			29	117	345	421	12527

Ders	Soru	Doğru	Yanlış	Net	Başarı %	Sınıf Ort.	Kurum Ort.	Genel Ort.
Türkçe	30	22	5	20,75	69	▲ 17,45	▲ 17,56	▲ 13,15
Tarih-1	10	5	5	3,75	38	▼ 3,83	▼ 4,55	▼ 3,86
Coğrafya-1	10	3	7	1,25	13	▼ 4,43	▼ 4,26	▼ 2,20
Felsefe	5	3	2	2,50	50	▼ 3,25	▼ 3,19	▼ 2,66
Din Kül. ve Ahl. Bil.	5	4	1	3,75	75	▲ 3,38	▲ 3,42	▲ 2,79
TYT Sosyal	30	15	15	11,25	38	▼ 14,89	▼ 15,41	▼ 11,51
Matematik-1	30	21	6	19,50	65	▲ 14,64	▲ 13,81	▲ 6,75
Fizik	10	6	2	5,50	55	▲ 4,70	▲ 4,31	▲ 1,89
Kimya	10	7	2	6,50	65	▲ 6,30	▲ 6,13	▲ 3,21
Biyoloji	10	7	3	6,25	63	▲ 5,76	▲ 5,33	▲ 3,61
TYT Fen	30	20	7	18,25	61	▲ 16,76	▲ 15,78	▲ 8,72
Toplam:	120	78	33	69,75	58	▲ 63,73	▲ 62,55	▲ 40,12

Soru No	123456789012345678901234567890
TYT Türkçe	Ec eBC BBCBEECEaCCCEBEdDBB
Cevap Anahtarı	B EEADBCDBBCBEECEEBCCCEBEDAADBB
TYT Sosyal	BADABbbbeeaEddCadbccceAABEEBcc
Cevap Anahtarı	B BADABAAADBEBECACABCEBAAAABEEBCA
TYT Matematik	cDBCdaEDECCEBCEB Ac EDCD CDadAe
Cevap Anahtarı	B EDBCDEDECCEBCEBBDCEDCDCDEAC
TYT Fen	E CeE ADbCc DaBDECCDDCCDebaBE
Cevap Anahtarı	B EECBEBADACEBDCBDEECCDDCCDAEEBE

TYT Türkçe	S	D	Y	B%
Türkçe	1	1	0	100
Metne Sözcük Yerleştirme	1	1	0	100
Türk Edebiyatının Dönemleri	6	5	0	83
Türk edebiyatının dönemlere ayırır.	5	4	0	80
Dede Korkut Hikâyeleri	5	1	3	20
Dede Korkut Hikâyeleri'ni inceler ve genel özelliklerini kavrar.	5	1	3	20
Edebiyatın tarihle ilişkisini belirler.	1	1	0	100
Yazının gelişimini ve Türklerin kullandığı alfabeleri bilir.	1	0	0	0
Sözcükte Anlam	1	1	0	100
Söz Öbeklerinde Anlam	1	1	0	100
Anlatım Teknikleri	3	3	0	100
Düşüncüyü Geliştirme Yolları	3	3	0	100
Türkçenin Tarihi Gelişimi	1	1	0	100
Türkçenin tarihi gelişimini inceler.	1	1	0	100
HİKÂYE	3	3	0	100
Edebiyatın Tarih ve Dinle ilişkisi	1	1	0	100
Filiimsiler	3	2	1	67
Hazırlıklı konuşmanın aşamalarını bilir.	1	1	0	100
Noktalama İşaretleri	2	1	1	50
Yazım Kuralları	2	2	0	100

TYT Sosyal	S	D	Y	B%
Tarih-1	6	4	2	67
Anadolu'daki ilk Türk siyasi teşekküllerinin birbirleriyle ve çevre devletlerle olan ilişkilerini uzlaşma ve çatışma bağı	4	1	3	25
Anadolu'ya yapılan Türk göçlerinin sosyokültürel etkilerini analiz eder.	4	1	3	25
Coğrafya-1	3	0	3	0
Dünya'nın İç Yapısı ve Levha Tektoniği	3	0	3	0
Jeolojik Zamanlar	2	1	1	50
İç Kuvvetler	4	2	2	50
İklim Elemanları / Basınc	1	0	1	0
Felsefe	3	2	1	67
Felsefenin Anlamı	3	2	1	67
Felsefenin İnsan ve Toplum Hayatındaki Rolü	1	1	0	100
Felsefî Düşünce	1	0	1	0
Din Kül. ve Ahl. Bil.	5	4	1	80
Allah İnsan ilişkisi	5	4	1	80

TYT Matematik	S	D	Y	B%
Matematik-1	1	1	0	100
Olayların gerçekleşme sayısını toplama ve çarpma yöntemlerini kullanarak hesaplar.	1	1	0	100
n çeşit nesne ile oluşturulabilecek r li dizilişlerin (permütasyonların) kaç farklı şekilde yapılabileceğini hesaplar.	25	18	5	72
n elemanlı bir kümenin r tane elemanının kaç farklı şekilde seçilebileceğini hesaplar.	4	2	1	50

TYT Fen	S	D	Y	B%
Fizik	3	2	1	67
Elektrik Akımı ve Direnc	3	2	1	67
Elektrik Devreleri	7	4	1	57
Kimya	3	2	1	67
Kimyanın Temel Kanunları / Kütleinin Korunumu Kanunu	3	2	1	67
Kimyanın Temel Kanunları / Sabit Oranlar Kanunu	5	3	1	60
Kimyanın Temel Kanunları / Katlı Oranlar Kanunu	2	2	0	100
Biyoloji	5	4	1	80
Mitoz	5	4	1	80
Mitotik Evre	5	3	2	60

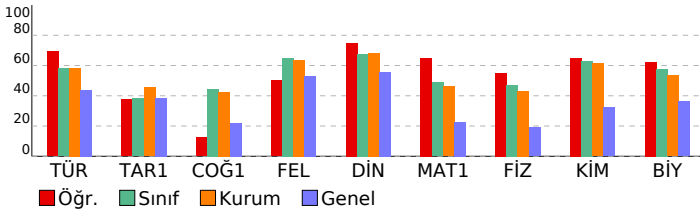

SINAV SONUÇ BELGESİ	BİLGİ SARMAL 10.SINIF 1.DENEME
AĞRI / AĞRI MERKEZ / AĞRI HÜSEYİN CELAL YARDIMCI FEN LİSESİ	DERSLERE GÖRE BAŞARI ANALİZİ

Öğrenci	Numara	Sınıf
EYLÜL ZEHRRA	1301	10B

Puan Türü	Puan	Genel Ort.	Dereceler				
			Snf	Kurum	İlçe	İl	Genel
TYT	▲ 324,517	261,240	19	64	65	76	2367
Puanı Hesaplanan:			117	345	421	12527	
Katılımlar:			29	117	345	421	12527

Ders	Soru	Doğru	Yanlış	Net	Başarı %	Sınıf Ort.	Kurum Ort.	Genel Ort.
Türkçe	30	23	3	22,25	74	▲17,45	▲17,56	▲13,15
Tarih-1	10	3	1	2,75	28	▼ 3,83	▼ 4,55	▼ 3,86
Coğrafya-1	10	4	3	3,25	33	▼ 4,43	▼ 4,26	▲ 2,20
Felsefe	5	3	1	2,75	55	▼ 3,25	▼ 3,19	▲ 2,66
Din Kül. ve Ahl. Bil.	5	4	1	3,75	75	▲ 3,38	▲ 3,42	▲ 2,79
TYT Sosyal	30	14	6	12,50	42	▼14,89	▼15,41	▲11,51
Matematik-1	30	15	7	13,25	44	▼14,64	▼13,81	▲ 6,75
Fizik	10	2	3	1,25	13	▼ 4,70	▼ 4,31	▼ 1,89
Kimya	10	5	1	4,75	48	▼ 6,30	▼ 6,13	▲ 3,21
Biyoloji	10	8	2	7,50	75	▲ 5,76	▲ 5,33	▲ 3,61
TYT Fen	30	15	6	13,50	45	▼16,76	▼15,78	▲ 8,72
Toplam:	120	67	22	61,50	51	▼63,73	▼62,55	▲40,12

Soru No	123456789012345678901234567890
---------	--------------------------------

TYT Türkçe	E AcBCCD BCBECEEdC aEBED ADBB
Cevap Anahtarı	B EEADBCDCBCCBEECEEBCCCEBEDAADBB

TYT Sosyal	ADAA B dAbcBC eAABEEBcc
Cevap Anahtarı	B BADABAAADBEBECACABCEEBAAABEEBCA

TYT Matematik	EDB D c EC BdEB Adab cCCDDab
Cevap Anahtarı	B EDBCDECECCBEBBADCEDCDCDEAC

TYT Fen	a e b ACb BDE CCDeCCDAbEBE
Cevap Anahtarı	B EECBEBADACEBDCBDEECCDDCCDAEEBE

TYT Türkçe	S	D	Y	B%
Türkçe	1	1	0	100
Metne Sözcük Yerleştirme	1	1	0	100
Türk Edebiyatının Dönemleri	6	4	0	67
Türk edebiyatının dönemlere ayırır.	5	4	0	80
Dede Korkut Hikâyeleri	5	2	2	40
Dede Korkut Hikâyeleri'ni inceler ve genel özelliklerini kavrar.	5	2	2	40
Edebiyatın tarihe ilişkisini belirler.	1	1	0	100
Yazının gelişimini ve Türklerin kullandığı alfabeleri bilir.	1	1	0	100
Sözcükte Anlam	1	1	0	100
Söz Öbeklerinde Anlam	1	1	0	100
Anlatım Teknikleri	3	3	0	100
Düşüncüyü Geliştirme Yolları	3	3	0	100
Türkçenin Tarihi Gelişimi	1	1	0	100
Türkçenin tarihi gelişimini inceler.	1	1	0	100
HİKÂYE	3	3	0	100
Edebiyatın Tarih ve Dinle ilişkisi	1	1	0	100
Filiimsiler	3	2	1	67
Hazırlıklı konuşmanın aşamalarını bilir.	1	1	0	100
Noktalama İşaretleri	2	1	0	50
Yazım Kuralları	2	2	0	100

TYT Sosyal	S	D	Y	B%
Tarih-1	6	2	1	33
Anadolu'daki ilk Türk siyasi teşekküllerinin birbiriyle ve çevre devletlerle olan ilişkilerini uzlaşma ve çatışma bağı	4	1	0	25
Anadolu'ya yapılan Türk göçlerinin sosyokültürel etkilerini analiz eder.	4	1	0	25
Coğrafya-1	3	1	0	33
Dünya'nın İç Yapısı ve Levha Tektoniği	3	1	0	33
Jeolojik Zamanlar	2	0	1	0
İç Kuvvetler	4	2	2	50
İklim Elemanları / Basınç	1	1	0	100
Felsefe	3	2	1	67
Felsefenin Anlamı	3	2	1	67
Felsefenin İnsan ve Toplum Hayatındaki Rolü	1	1	0	100
Felsefî Düşünce	1	0	0	0
Din Kül. ve Ahl. Bil.	5	4	1	80
Allah İnsan ilişkisi	5	4	1	80

TYT Matematik	S	D	Y	B%
Matematik-1	1	0	1	0
Olayların gerçekleşme sayısını toplama ve çarpma yöntemlerini kullanarak hesaplar.	25	12	5	48
n çeşit nesne ile oluşturulabilecek r li dizilişlerin (permütasyonların) kaç farklı şekilde yapılabileceğini hesaplar.	4	3	1	75
n elemanlı bir kümenin r tane elemanın kaç farklı şekilde seçilebileceğini hesaplar.	4	3	1	75

TYT Fen	S	D	Y	B%
Fizik	7	0	2	0
Elektrik Akımı ve Direnc	3	2	1	67
Elektrik Devreleri	7	0	2	0
Kimya	3	2	1	67
Kimyanın Temel Kanunları / Kütleinin Korunumu Kanunu	5	1	0	20
Kimyanın Temel Kanunları / Sabit Oranlar Kanunu	2	2	0	100
Kimyanın Temel Kanunları / Katlı Oranlar Kanunu	2	2	0	100
Biyoloji	5	4	1	80
Mitoz	5	4	1	80
Mitotik Evre	5	4	1	80

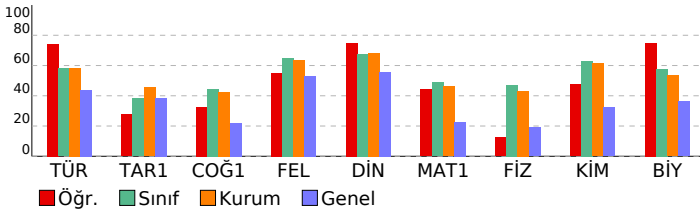

SINAV SONUÇ BELGESİ

AĞRI / AĞRI MERKEZ / AĞRI HÜSEYİN CELAL YARDIMCI FEN LİSESİ

Öğrenci	Numara	Sınıf
HALİM AKÇAY	1303	10B

Puan Türü	Puan	Genel Ort.	Dereceler				
			Snf	Kurum	İlçe	İl	Genel
TYT	▲ 324,637	261,240	18	63	64	75	2359
Puanı Hesaplanan:			117	345	421	12527	
Katılımlar:			29	117	345	421	12527

Ders	Soru	Doğru	Yanlış	Net	Başarı %	Sınıf Ort.	Kurum Ort.	Genel Ort.
Türkçe	30	22	7	20,25	68	▲17,45	▲17,56	▲13,15
Tarih-1	10	5	5	3,75	38	▼3,83	▼4,55	▼3,86
Coğrafya-1	10	4	5	2,75	28	▼4,43	▼4,26	▲2,20
Felsefe	5	4	1	3,75	75	▲3,25	▲3,19	▲2,66
Din Kül. ve Ahl. Bil.	5	4	1	3,75	75	▲3,38	▲3,42	▲2,79
TYT Sosyal	30	17	12	14,00	47	▼14,89	▼15,41	▲11,51
Matematik-1	30	19	7	17,25	58	▲14,64	▲13,81	▲6,75
Fizik	10	1	6	-0,50	-5	▼4,70	▼4,31	▼1,89
Kimya	10	7	1	6,75	68	▲6,30	▲6,13	▲3,21
Biyoloji	10	5	5	3,75	38	▼5,76	▼5,33	▲3,61
TYT Fen	30	13	12	10,00	33	▼16,76	▼15,78	▲8,72
Toplam:	120	71	38	61,50	51	▼63,73	▼62,55	▲40,12

Soru No	123456789012345678901234567890
TYT Türkçe	BBdcAeB dDBBCBEEaEEdCCCEBEDEAD
Cevap Anahtarı	A BBEEADBCDCDBBCEBEECEBCCCEBEDAAD
TYT Sosyal	cDdADaeeAbb dbbACABbABBeACcEEB
Cevap Anahtarı	A BDBADABAADDEEBECACABCABBAACAEEB
TYT Matematik	AecDBCDCEDcCCBCd BAa EdDbdCD
Cevap Anahtarı	A ACEDBCDCEDcCCBCEBBADCEDCDCDDDE
TYT Fen	baa de AaCCb DCBDE BEeDCbeAba
Cevap Anahtarı	A ACEECBEBADCCBDEEBEDDCCDAEE

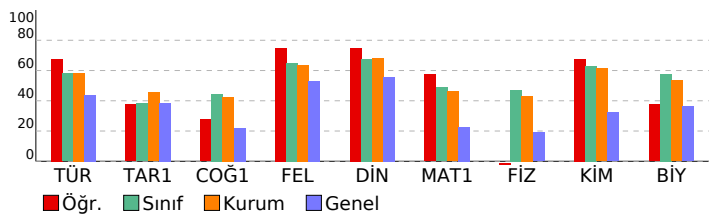

BİLGİ SARMAL 10.SINIF 1.DENEME

DERSLERE GÖRE BAŞARI ANALİZİ

TYT Türkçe				
Türkçe	S	D	Y	B%
Metne Sözcük Yerleştirme	1	1	0	100
Türk Edebiyatının Dönemleri	6	3	2	50
Türk edebiyatını dönemlere ayırır.	5	1	3	20
Dede Korkut Hikâyeleri	5	2	3	40
Dede Korkut Hikâyeleri'ni inceler ve genel özelliklerini kavrar.	5	2	3	40
Edebiyatın tarihle ilişkisini belirler.	1	1	0	100
Yazının gelişimini ve Türklerin kullandığı alfabeleri bilir.	1	1	0	100
Sözcükte Anlam	1	1	0	100
Söz Öbeklerinde Anlam	1	1	0	100
Anlatım Teknikleri	3	3	0	100
Düşünceyi Geliştirme Yolları	3	3	0	100
Türkçenin Tarihi Gelişimi	1	1	0	100
Türkçenin tarihi gelişimini inceler.	1	1	0	100
HİKÂYE	3	3	0	100
Edebiyatın Tarih ve Dinle ilişkisi	1	1	0	100
Filiimsiler	3	3	0	100
Hazırlıklı konuşmanın aşamalarını bilir.	1	1	0	100
Noktalama İşaretleri	2	1	1	50
Yazım Kuralları	2	2	0	100
TYT Sosyal				
Tarih-1	S	D	Y	B%
Anadolu'daki ilk Türk siyasi teşekküllerinin birbirleriyle ve çevre devletlerle olan ilişkilerini uzlaşma ve çatışma bağı	6	2	4	33
Anadolu'ya yapılan Türk göçlerinin sosyokültürel etkilerini analiz eder.	4	3	1	75
Coğrafya-1				
Dünya'nın İç Yapısı ve Levha Tektoniği	S	D	Y	B%
Dünya'nın İç Yapısı ve Levha Tektoniği	3	0	2	0
Jeolojik Zamanlar	2	0	2	0
İç Kuvvetler	4	4	0	100
İklim Elemanları / Basınç	1	0	1	0
Felsefe				
Felsefenin Anlamı	S	D	Y	B%
Felsefenin Anlamı	3	2	1	67
Felsefenin İnsan ve Toplum Hayatındaki Rolü	1	1	0	100
Felsefî Düşünce	1	1	0	100
Din Kül. ve Ahl. Bil.				
Allah İnsan ilişkisi	S	D	Y	B%
Allah İnsan ilişkisi	5	4	1	80
TYT Matematik				
Matematik-1	S	D	Y	B%
Olayların gerçekleşme sayısını toplama ve çarpma yöntemlerini kullanarak hesaplar.	1	1	0	100
n çeşit nesne ile oluşturulabilecek r li dizilişlerin (permütasyonların) kaç farklı şekilde yapılabileceğini hesaplar.	25	17	5	68
n elemanlı bir kümenin r tane elemanının kaç farklı şekilde seçilebileceğini hesaplar.	4	1	2	25
TYT Fen				
Fizik	S	D	Y	B%
Elektrik Akımı ve Direnç	3	0	3	0
Elektrik Devreleri	7	1	3	14
Kimya				
Kimyanın Temel Kanunları / Kütleinin Korunumu Kanunu	S	D	Y	B%
Kimyanın Temel Kanunları / Kütleinin Korunumu Kanunu	3	2	1	67
Kimyanın Temel Kanunları / Sabit Oranlar Kanunu	5	3	0	60
Kimyanın Temel Kanunları / Katlı Oranlar Kanunu	2	2	0	100
Biyoloji				
Mitoz	S	D	Y	B%
Mitoz	5	3	2	60
Mitotik Evre	5	2	3	40

SINAV SONUÇ BELGESİ

AĞRI / AĞRI MERKEZ / AĞRI HÜSEYİN CELAL YARDIMCI FEN LİSESİ

Öğrenci	Numara	Sınıf
HASAN ALİ TAŞDAN	1306	10B

Puan Türü	Puan	Genel Ort.	Dereceler				
			Snf	Kurum	İlçe	İl	Genel
TYT	▲ 262,012	261,240	29	110	145	186	6077
Puanı Hesaplanan:			117	345	421	12527	
Katılımlar:			29	117	345	421	12527

Ders	Soru	Doğru	Yanlış	Net	Başarı %	Sınıf Ort.	Kurum Ort.	Genel Ort.
Türkçe	30	14	12	11,00	37	▼ 17,45	▼ 17,56	▼ 13,15
Tarih-1	10	0	7	-1,75	-18	▼ 3,83	▼ 4,55	▼ 3,86
Coğrafya-1	10	3	5	1,75	18	▼ 4,43	▼ 4,26	▼ 2,20
Felsefe	5	4	1	3,75	75	▲ 3,25	▲ 3,19	▲ 2,66
Din Kül. ve Ahl. Bil.	5	3	2	2,50	50	▼ 3,38	▼ 3,42	▼ 2,79
TYT Sosyal	30	10	15	6,25	21	▼ 14,89	▼ 15,41	▼ 11,51
Matematik-1	30	14	9	11,75	39	▼ 14,64	▼ 13,81	▲ 6,75
Fizik	10	3	3	2,25	23	▼ 4,70	▼ 4,31	▲ 1,89
Kimya	10	5	4	4,00	40	▼ 6,30	▼ 6,13	▲ 3,21
Biyoloji	10	6	4	5,00	50	▼ 5,76	▼ 5,33	▲ 3,61
TYT Fen	30	14	11	11,25	38	▼ 16,76	▼ 15,78	▲ 8,72
Toplam:	120	52	47	40,25	34	▼ 63,73	▼ 62,55	▲ 40,12

Soru No: 123456789012345678901234567890

TYT Türkçe	dE cBe a B cEEeEbBCCeEBEaeAaBa
Cevap Anahtarı	B EEADBCDBBCEEBEECCCEBEDAADBB
TYT Sosyal	ebe eeb aB dAdc adEBAAAaEEeCc
Cevap Anahtarı	B BADABAAADBEBECACABCEEBAAAEBEEBCA
TYT Matematik	EDBbe aebCCB E Ac EdBd CDD be
Cevap Anahtarı	B EDBCDECECCBEBBADCEDCDDCEAC
TYT Fen	E Ce c cCceDaBcE CCaDCCdbbaBE
Cevap Anahtarı	B EECBEBADACEBDCBDEECCDDCCDAEEBE

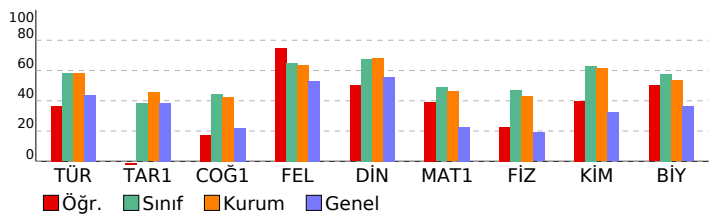

BİLGİ SARMAL 10.SINIF 1.DENEME

DERSLERE GÖRE BAŞARI ANALİZİ

TYT Türkçe		S	D	Y	B%
Türkçe		1	1	0	100
Metne Sözcük Yerleştirme		1	1	0	100
Türk Edebiyatının Dönemleri		6	1	3	17
Türk edebiyatının dönemlere ayırır.		5	0	3	0
Dede Korkut Hikâyeleri		5	3	1	60
Dede Korkut Hikâyeleri'ni inceler ve genel özelliklerini kavrar.		5	3	1	60
Edebiyatın tarihle ilişkisini belirler.		1	1	0	100
Yazının gelişimini ve Türklerin kullandığı alfabeleri bilir.		1	0	1	0
Sözcükte Anlam		1	1	0	100
Söz Öbeklerinde Anlam		1	0	0	0
Anlatım Teknikleri		3	1	2	33
Düşünceyi Geliştirme Yolları		3	1	2	33
Türkçenin Tarihi Gelişimi		1	1	0	100
Türkçenin tarihi gelişimini inceler.		1	1	0	100
HİKÂYE		3	2	1	67
Edebiyatın Tarih ve Dinle ilişkisi		1	1	0	100
Filiimsiler		3	2	1	67
Hazırlıklı konuşmanın aşamalarını bilir.		1	1	0	100
Noktalama İşaretleri		2	1	1	50
Yazım Kuralları		2	0	2	0
TYT Sosyal					
Tarih-1		S	D	Y	B%
Anadolu'daki ilk Türk siyasi teşekküllerinin birbirleriyle ve çevre devletlerle olan ilişkilerini uzlaşma ve çatışma bağı		6	0	4	0
Anadolu'ya yapılan Türk göçlerinin sosyokültürel etkilerini analiz eder.		4	0	3	0
Coğrafya-1		S	D	Y	B%
Dünya'nın İç Yapısı ve Levha Tektoniği		3	2	1	67
Jeolojik Zamanlar		2	0	1	0
İç Kuvvetler		4	1	2	25
İklim Elemanları / Basınc		1	0	1	0
Felsefe		S	D	Y	B%
Felsefenin Anlamı		3	3	0	100
Felsefenin İnsan ve Toplum Hayatındaki Rolü		1	0	1	0
Felsefî Düşünce		1	1	0	100
Din Kül. ve Ahl. Bil.		S	D	Y	B%
Allah İnsan ilişkisi		5	3	2	60
TYT Matematik					
Matematik-1		S	D	Y	B%
Olayların gerçekleşme sayısını toplama ve çarpma yöntemlerini kullanarak hesaplar.		1	0	1	0
n çeşit nesne ile oluşturulabilecek r li dizilişlerin (permütasyonların) kaç farklı şekilde yapılabileceğini hesaplar.		25	13	6	52
n elemanlı bir kümenin r tane elemanının kaç farklı şekilde seçilebileceğini hesaplar.		4	1	2	25
TYT Fen					
Fizik		S	D	Y	B%
Elektrik Akımı ve Direnc		3	2	1	67
Elektrik Devreleri		7	1	2	14
Kimya		S	D	Y	B%
Kimyanın Temel Kanunları / Kütleinin Korunumu Kanunu		3	2	1	67
Kimyanın Temel Kanunları / Sabit Oranlar Kanunu		5	2	2	40
Kimyanın Temel Kanunları / Katlı Oranlar Kanunu		2	1	1	50
Biyoloji		S	D	Y	B%
Mitoz		5	3	2	60
Mitotik Evre		5	3	2	60

SINAV SONUÇ BELGESİ

AĞRI / AĞRI MERKEZ / AĞRI HÜSEYİN CELAL YARDIMCI FEN LİSESİ

Öğrenci	Numara	Sınıf
HATİCE MEŞE	1300	10B

Puan Türü	Puan	Genel Ort.	Dereceler				
			Snf	Kurum	İlçe	İl	Genel
TYT	▲ 340,908	261,240	12	44	44	50	1639
Puanı Hesaplanan:			117	345	421	12527	
Katılımlar:			29	117	345	421	12527

Ders	Soru	Doğru	Yanlış	Net	Başarı %	Sınıf Ort.	Kurum Ort.	Genel Ort.
Türkçe	30	21	7	19,25	64	▲ 17,45	▲ 17,56	▲ 13,15
Tarih-1	10	5	2	4,50	45	▲ 3,83	▼ 4,55	▲ 3,86
Coğrafya-1	10	4	2	3,50	35	▼ 4,43	▼ 4,26	▲ 2,20
Felsefe	5	4	1	3,75	75	▲ 3,25	▲ 3,19	▲ 2,66
Din Kül. ve Ahl. Bil.	5	3	1	2,75	55	▼ 3,38	▼ 3,42	▼ 2,79
TYT Sosyal	30	16	6	14,50	48	▼ 14,89	▼ 15,41	▲ 11,51
Matematik-1	30	16	8	14,00	47	▼ 14,64	▲ 13,81	▲ 6,75
Fizik	10	5	0	5,00	50	▲ 4,70	▲ 4,31	▲ 1,89
Kimya	10	8	1	7,75	78	▲ 6,30	▲ 6,13	▲ 3,21
Biyoloji	10	7	3	6,25	63	▲ 5,76	▲ 5,33	▲ 3,61
TYT Fen	30	20	4	19,00	63	▲ 16,76	▲ 15,78	▲ 8,72
Toplam:	120	73	25	66,75	56	▲ 63,73	▲ 62,55	▲ 40,12

Soru No: 123456789012345678901234567890

TYT Türkçe	B EEAcBCCbBdCBEECEb CCCEBdDeAc
Cevap Anahtarı	A BBEEADBCDDBBCEBEECEBCCCEBEDAAD
TYT Sosyal	aBAdE b A aEd CAB ABBeACcEE
Cevap Anahtarı	A BDBADABAADDEEBECACABCABBAACAEEB
TYT Matematik	ACbbBCD EDbCa Cc Ae EDdD CDDa
Cevap Anahtarı	A ACEDBCDCEDECCBCEBBADCEDCDDDE
TYT Fen	ACE B A CcC DCBDEEBEDDCdDdbE
Cevap Anahtarı	A ACECEBEBADCCBDEEBEDDCDDAEE

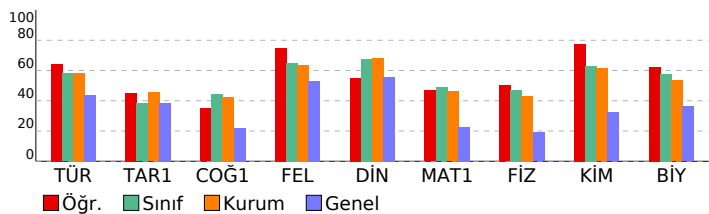

BİLGİ SARMAL 10.SINIF 1.DENEME

DERSLERE GÖRE BAŞARI ANALİZİ

TYT Türkçe		S	D	Y	B%
Türkçe		1	1	0	100
Metne Sözcük Yerleştirme		6	5	0	83
Türk Edebiyatının Dönemleri		5	5	0	100
Türk edebiyatının dönemlere ayırır.		5	3	1	60
Dede Korkut Hikâyeleri		5	3	1	60
Dede Korkut Hikâyeleri'ni inceler ve genel özelliklerini kavrar.		1	1	0	100
Edebiyatın tarihle ilişkisini belirler.		1	1	0	100
Yazının gelişimini ve Türklerin kullandığı alfabeleri bilir.		1	0	1	0
Sözcükte Anlam		1	1	0	100
Söz Öbeklerinde Anlam		3	2	1	67
Anlatım Teknikleri		3	2	1	67
Düşünceyi Geliştirme Yolları		1	1	0	100
Türkçenin Tarihi Gelişimi		1	1	0	100
Türkçenin tarihi gelişimini inceler.		1	1	0	100
HIKÂYE		3	2	1	67
Edebiyatın Tarih ve Dinle ilişkisi		1	1	0	100
Filiimsiler		3	3	0	100
Hazırlıklı konuşmanın aşamalarını bilir.		1	1	0	100
Noktalama İşaretleri		2	2	0	100
Yazım Kuralları		2	1	1	50
TYT Sosyal					
Tarih-1		S	D	Y	B%
Anadolu'daki ilk Türk siyasi teşekküllerinin birbirleriyle ve çevre devletlerle olan ilişkilerini uzlaşma ve çatışma bağı		6	3	1	50
Anadolu'ya yapılan Türk göçlerinin sosyokültürel etkilerini analiz eder.		4	2	1	50
Coğrafya-1		S	D	Y	B%
Dünya'nın İç Yapısı ve Levha Tektoniği		3	0	1	0
Jeolojik Zamanlar		2	1	1	50
İç Kuvvetler		4	3	0	75
İklim Elemanları / Basınç		1	0	0	0
Felsefe		S	D	Y	B%
Felsefenin Anlamı		3	2	1	67
Felsefenin İnsan ve Toplum Hayatındaki Rolü		1	1	0	100
Felsefî Düşünce		1	1	0	100
Din Kül. ve Ahl. Bil.		S	D	Y	B%
Allah İnsan ilişkisi		5	3	1	60
TYT Matematik					
Matematik-1		S	D	Y	B%
Olayların gerçekleşme sayısını toplama ve çarpma yöntemlerini kullanarak hesaplar.		1	1	0	100
n çeşit nesne ile oluşturulabilecek r li dizilişlerin (permütasyonların) kaç farklı şekilde yapılabileceğini hesaplar.		25	14	6	56
n elemanlı bir kümenin r tane elemanın kaç farklı şekilde seçilebileceğini hesaplar.		4	1	2	25
TYT Fen					
Fizik		S	D	Y	B%
Elektrik Akımı ve Direnç		3	3	0	100
Elektrik Devreleri		7	2	0	29
Kimya		S	D	Y	B%
Kimyanın Temel Kanunları / Kütleinin Korunumu Kanunu		3	2	1	67
Kimyanın Temel Kanunları / Sabit Oranlar Kanunu		5	4	0	80
Kimyanın Temel Kanunları / Katlı Oranlar Kanunu		2	2	0	100
Biyoloji		S	D	Y	B%
Mitoz		5	5	0	100
Mitotik Evre		5	2	3	40

SINAV SONUÇ BELGESİ							
AĞRI / AĞRI MERKEZ / AĞRI HÜSEYİN CELAL YARDIMCI FEN LİSESİ							
Öğrenci				Numara		Sınıf	
HAVVA YILDIRIM				1305		10B	
Puan Türü	Puan	Genel Ort.	Dereceler				
			Snf	Kurum	İlçe	İl	Genel
TYT	▲ 359,952	261,240	9	27	27	29	965
Puanı Hesaplanan:			117	345	421	12527	
Katılımlar:			29	117	345	421	12527

Ders	Soru	Doğru	Yanlış	Net	Başarı %	Sınıf Ort.	Kurum Ort.	Genel Ort.
Türkçe	30	14	2	13,50	45	▼17,45	▼17,56	▲13,15
Tarih-1	10	3	4	2,00	20	▼3,83	▼4,55	▼3,86
Coğrafya-1	10	8	1	7,75	78	▲4,43	▲4,26	▲2,20
Felsefe	5	4	1	3,75	75	▲3,25	▲3,19	▲2,66
Din Kül. ve Ahl. Bil.	5	4	0	4,00	80	▲3,38	▲3,42	▲2,79
TYT Sosyal	30	19	6	17,50	58	▲14,89	▲15,41	▲11,51
Matematik-1	30	18	7	16,25	54	▲14,64	▲13,81	▲6,75
Fizik	10	9	1	8,75	88	▲4,70	▲4,31	▲1,89
Kimya	10	7	1	6,75	68	▲6,30	▲6,13	▲3,21
Biyoloji	10	10	0	10,00	100	▲5,76	▲5,33	▲3,61
TYT Fen	30	26	2	25,50	85	▲16,76	▲15,78	▲8,72
Toplam:	120	77	17	72,75	61	▲63,73	▲62,55	▲40,12

Soru No	123456789012345678901234567890
TYT Türkçe	E B D B E EE eCCdBED A B
Cevap Anahtarı	B EEADBCCDBBCBEECEEBCCCEBEDAADBB
TYT Sosyal	BbDee D aB dACABCEEBeAABEEB A
Cevap Anahtarı	B BADABAADDBEBECACABCEEBAAAEBEEBCA
TYT Matematik	cDBCdbEDECaBCE aAc E CD CDD bb
Cevap Anahtarı	B EDBCDECECCBEBBADCEDCDDCCDEAC
TYT Fen	EEdBEBADAC BDeB EECCDDCCDAEEBE
Cevap Anahtarı	B EECBEBADACEBDCBDEECCDDCCDAEEBE

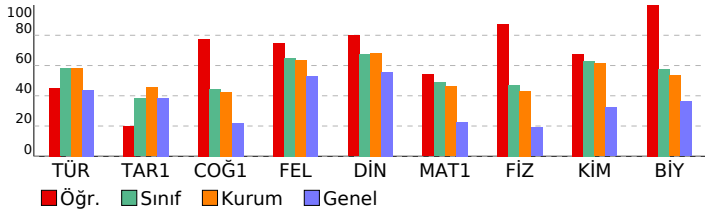

BİLGİ SARMAL 10.SINIF 1.DENEME

DERSLERE GÖRE BAŞARI ANALİZİ

TYT Türkçe	S	D	Y	B%
Türkçe	1	1	0	100
Metne Sözcük Yerleştirme	1	1	0	100
Türk Edebiyatının Dönemleri	6	1	0	17
Türk edebiyatının dönemlere ayırır.	5	1	0	20
Dede Korkut Hikâyeleri	5	1	0	20
Dede Korkut Hikâyeleri'ni inceler ve genel özelliklerini kavrar.	5	1	0	20
Edebiyatın tarihe ilişkisini belirler.	1	1	0	100
Yazının gelişimini ve Türklerin kullandığı alfabeleri bilir.	1	1	0	100
Sözcükte Anlam	1	0	0	0
Söz Öbeklerinde Anlam	1	0	0	0
Anlatım Teknikleri	3	3	0	100
Düşünceyi Geliştirme Yolları	3	3	0	100
Türkçenin Tarihi Gelişimi	1	0	0	0
Türkçenin tarihi gelişimini inceler.	1	0	0	0
HİKÂYE	3	3	0	100
Edebiyatın Tarih ve Dinle ilişkisi	1	0	1	0
Filiimsiler	3	3	0	100
Hazırlıklı konuşmanın aşamalarını bilir.	1	0	1	0
Noktalama İşaretleri	2	1	0	50
Yazım Kuralları	2	1	0	50
TYT Sosyal				
Tarih-1				
Anadolu'daki ilk Türk siyasi teşekküllerinin birbirleriyle ve çevre devletlerle olan ilişkilerini uzlaşma ve çatışma bağı	6	2	2	33
Anadolu'ya yapılan Türk göçlerinin sosyokültürel etkilerini analiz eder.	4	1	2	25
Coğrafya-1				
Dünya'nın İç Yapısı ve Levha Tektoniği	3	3	0	100
Jeolojik Zamanlar	2	0	1	0
İç Kuvvetler	4	4	0	100
İklim Elemanları / Basınç	1	1	0	100
Felsefe				
Felsefenin Anlamı	3	2	1	67
Felsefenin İnsan ve Toplum Hayatındaki Rolü	1	1	0	100
Felsefî Düşünce	1	1	0	100
Din Kül. ve Ahl. Bil.				
Allah İnsan ilişkisi	5	4	0	80
TYT Matematik				
Matematik-1				
Olayların gerçekleşme sayısını toplama ve çarpma yöntemlerini kullanarak hesaplar.	1	0	1	0
n çeşit nesne ile oluşturulabilecek r li dizilişlerin (permütasyonların) kaç farklı şekilde yapılabileceğini hesaplar.	25	16	5	64
n elemanlı bir kümenin r tane elemanının kaç farklı şekilde seçilebileceğini hesaplar.	4	2	1	50
TYT Fen				
Fizik				
Elektrik Akımı ve Direnç	3	3	0	100
Elektrik Devreleri	7	6	1	86
Kimya				
Kimyanın Temel Kanunları / Kütleinin Korunumu Kanunu	3	2	0	67
Kimyanın Temel Kanunları / Sabit Oranlar Kanunu	5	4	1	80
Kimyanın Temel Kanunları / Katlı Oranlar Kanunu	2	1	0	50
Biyoloji				
Mitoz	5	5	0	100
Mitotik Evre	5	5	0	100

SINAV SONUÇ BELGESİ	BİLGİ SARMAL 10.SINIF 1.DENEME
AĞRI / AĞRI MERKEZ / AĞRI HÜSEYİN CELAL YARDIMCI FEN LİSESİ	DERSLERE GÖRE BAŞARI ANALİZİ

Öğrenci	Numara	Sınıf
HELİN KELEŞ	1286	10B

Puan Türü	Puan	Genel Ort.	Dereceler				
			Snf	Kurum	İlçe	İl	Genel
TYT	▲ 361,200	261,240	8	26	26	28	922
Puanı Hesaplanan:			117	345	421	12527	
Katılımlar:			29	117	345	421	12527

Ders	Soru	Doğru	Yanlış	Net	Başarı %	Sınıf Ort.	Kurum Ort.	Genel Ort.
Türkçe	30	24	3	23,25	78	▲17,45	▲17,56	▲13,15
Tarih-1	10	8	1	7,75	78	▲ 3,83	▲ 4,55	▲ 3,86
Coğrafya-1	10	7	3	6,25	63	▲ 4,43	▲ 4,26	▲ 2,20
Felsefe	5	5	0	5,00	100	▲ 3,25	▲ 3,19	▲ 2,66
Din Kül. ve Ahl. Bil.	5	4	1	3,75	75	▲ 3,38	▲ 3,42	▲ 2,79
TYT Sosyal	30	24	5	22,75	76	▲14,89	▲15,41	▲11,51
Matematik-1	30	17	10	14,50	48	▼14,64	▲13,81	▲ 6,75
Fizik	10	9	1	8,75	88	▲ 4,70	▲ 4,31	▲ 1,89
Kimya	10	3	4	2,00	20	▼ 6,30	▼ 6,13	▼ 3,21
Biyoloji	10	4	6	2,50	25	▼ 5,76	▼ 5,33	▼ 3,61
TYT Fen	30	16	11	13,25	44	▼16,76	▼15,78	▲ 8,72
Toplam:	120	81	29	73,75	61	▲63,73	▲62,55	▲40,12

Soru No	123456789012345678901234567890
TYT Türkçe	BBEEAeBc D BCBECEEE CaCEBEDeAD
Cevap Anahtarı	A BBEEADBCcDDBCBCEEECEEBCCCEBEDAAD
TYT Sosyal	cDBADAB AdcEaEdACABCABBAACcEEB
Cevap Anahtarı	A BDBADABAADDEEBECACABCABBAACAEEB
TYT Matematik	AeCeBCaCEecC BdbB Ab EDCDaCDDE
Cevap Anahtarı	A ACEDBCDCEDECCBCEBBADCEDCDDDE
TYT Fen	ACEECeEBADCCc dccE adeDCdeAbE
Cevap Anahtarı	A ACEECBEBADCCCEBDCBDEEBEDDCCDAEE

TYT Türkçe	S	D	Y	B%
Türkçe	1	1	0	100
Metne Sözcük Yerleştirme	1	1	0	100
Türk Edebiyatının Dönemleri	6	3	1	50
Türk edebiyatının dönemlere ayırır.	5	3	0	60
Dede Korkut Hikâyeleri	5	3	1	60
Dede Korkut Hikâyeleri'ni inceler ve genel özelliklerini kavrar.	5	3	1	60
Edebiyatın tarihe ilişkisini belirler.	1	1	0	100
Yazının gelişimini ve Türklerin kullandığı alfabeleri bilir.	1	1	0	100
Sözcükte Anlam	1	1	0	100
Söz Öbeklerinde Anlam	1	1	0	100
Anlatım Teknikleri	3	3	0	100
Düşüncüyü Geliştirme Yolları	3	3	0	100
Türkçenin Tarihi Gelişimi	1	1	0	100
Türkçenin tarihi gelişimini inceler.	1	1	0	100
HİKÂYE	3	3	0	100
Edebiyatın Tarih ve Dinle ilişkisi	1	1	0	100
Filiimsiler	3	3	0	100
Hazırlıklı konuşmanın aşamalarını bilir.	1	1	0	100
Noktalama İşaretleri	2	1	1	50
Yazım Kuralları	2	2	0	100

TYT Sosyal	S	D	Y	B%
Tarih-1	6	4	1	67
Anadolu'daki ilk Türk siyasi teşekküllerinin birbirleriyle ve çevre devletlerle olan ilişkilerini uzlaşma ve çatışma bağları	4	4	0	100
Anadolu'ya yapılan Türk göçlerinin sosyokültürel etkilerini analiz eder.	4	4	0	100
Coğrafya-1	3	1	2	33
Dünya'nın İç Yapısı ve Levha Tektoniği	3	1	2	33
Jeolojik Zamanlar	2	1	1	50
İç Kuvvetler	4	4	0	100
İklim Elemanları / Basınç	1	1	0	100
Felsefe	3	3	0	100
Felsefenin Anlamı	3	3	0	100
Felsefenin İnsan ve Toplum Hayatındaki Rolü	1	1	0	100
Felsefî Düşünce	1	1	0	100
Din Kül. ve Ahl. Bil.	5	4	1	80
Allah İnsan ilişkisi	5	4	1	80

TYT Matematik	S	D	Y	B%
Matematik-1	1	1	0	100
Olayların gerçekleşme sayısını toplama ve çarpma yöntemlerini kullanarak hesaplar.	25	15	8	60
n çeşit nesne ile oluşturulabilecek r li dizilişlerin (permütasyonların) kaç farklı şekilde yapılabileceğini hesaplar.	4	1	2	25
n elemanlı bir kümenin r tane elemanın kaç farklı şekilde seçilebileceğini hesaplar.	4	1	2	25

TYT Fen	S	D	Y	B%
Fizik	3	3	0	100
Elektrik Akımı ve Direnç	3	3	0	100
Elektrik Devreleri	7	6	1	86
Kimya	3	2	1	67
Kimyanın Temel Kanunları / Kütleinin Korunumu Kanunu	5	1	1	20
Kimyanın Temel Kanunları / Sabit Oranlar Kanunu	2	0	2	0
Biyoloji	5	2	3	40
Mitoz	5	2	3	40
Mitotik Evre	5	2	3	40

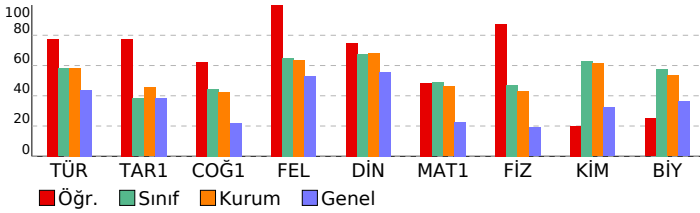

SINAV SONUÇ BELGESİ

AĞRI / AĞRI MERKEZ / AĞRI HÜSEYİN CELAL YARDIMCI FEN LİSESİ

Öğrenci	Numara	Sınıf
İLKNUR SARIBUĞA	1296	10B

Puan Türü	Puan	Genel Ort.	Dereceler				
			Snf	Kurum	İlçe	İl	Genel
TYT	▲ 330,521	261,240	17	57	57	65	2053
Puanı Hesaplanan:			117	345	421	12527	
Katılımlar:			29	117	345	421	12527

Ders	Soru	Doğru	Yanlış	Net	Başarı %	Sınıf Ort.	Kurum Ort.	Genel Ort.
Türkçe	30	16	13	12,75	43	▼ 17,45	▼ 17,56	▼ 13,15
Tarih-1	10	5	3	4,25	43	▲ 3,83	▼ 4,55	▲ 3,86
Coğrafya-1	10	7	3	6,25	63	▲ 4,43	▲ 4,26	▲ 2,20
Felsefe	5	3	2	2,50	50	▼ 3,25	▼ 3,19	▼ 2,66
Din Kül. ve Ahl. Bil.	5	4	1	3,75	75	▲ 3,38	▲ 3,42	▲ 2,79
TYT Sosyal	30	19	9	16,75	56	▲ 14,89	▲ 15,41	▲ 11,51
Matematik-1	30	15	6	13,50	45	▼ 14,64	▼ 13,81	▲ 6,75
Fizik	10	7	3	6,25	63	▲ 4,70	▲ 4,31	▲ 1,89
Kimya	10	8	2	7,50	75	▲ 6,30	▲ 6,13	▲ 3,21
Biyoloji	10	7	3	6,25	63	▲ 5,76	▲ 5,33	▲ 3,61
TYT Fen	30	22	8	20,00	67	▲ 16,76	▲ 15,78	▲ 8,72
Toplam:	120	72	36	63,00	53	▼ 63,73	▲ 62,55	▲ 40,12

Soru No: 123456789012345678901234567890

TYT Türkçe	BBdcAcBCaaBdCBEEeEb CCaEBdaeAc
Cevap Anahtarı	A BBEEADBCDCBCEBCEEBCCCEBEDAAD
TYT Sosyal	BDBA Ae ceaEBECACAdaABceACcEEB
Cevap Anahtarı	A BDBADABAADDEEBECACABCABBAACAEEB
TYT Matematik	AbcDBbD aDcC BC AD DCCDDa
Cevap Anahtarı	A ACEDBCDCEDECCBCEBBADCEDCDCDDDE
TYT Fen	ACEdCeEBbDCCceDCBDEEBEDDCdDAbA
Cevap Anahtarı	A ACEECBEBADCCBDEEBEDDCDDAE

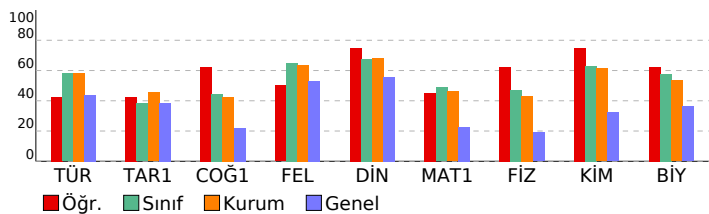

BİLGİ SARMAL 10.SINIF 1.DENEME

DERSLERE GÖRE BAŞARI ANALİZİ

TYT Türkçe		S	D	Y	B%
Türkçe		1	1	0	100
Metne Sözcük Yerleştirme		6	4	2	67
Türk Edebiyatının Dönemleri		5	2	3	40
Türk edebiyatını dönemlere ayırır.		5	2	2	40
Dede Korkut Hikâyeleri		5	2	2	40
Dede Korkut Hikâyeleri'ni inceler ve genel özelliklerini kavrar.		1	1	0	100
Edebiyatın tarihle ilişkisini belirler.		1	1	0	100
Yazının gelişimini ve Türklerin kullandığı alfabeleri bilir.		1	0	1	0
Sözcükte Anlam		1	0	1	0
Söz Öbeklerinde Anlam		1	1	0	100
Anlatım Teknikleri		3	2	1	67
Düşünceyi Geliştirme Yolları		3	2	1	67
Türkçenin Tarihi Gelişimi		1	1	0	100
Türkçenin tarihi gelişimini inceler.		1	1	0	100
HİKÂYE		3	2	1	67
Edebiyatın Tarih ve Dinle ilişkisi		1	1	0	100
Filiimsiler		3	2	1	67
Hazırlıklı konuşmanın aşamalarını bilir.		1	1	0	100
Noktalama İşaretleri		2	0	2	0
Yazım Kuralları		2	0	2	0
TYT Sosyal					
Tarih-1		S	D	Y	B%
Anadolu'daki ilk Türk siyasi teşekküllerinin birbirleriyle ve çevre devletlerle olan ilişkilerini uzlaşma ve çatışma bağları		6	3	1	50
Anadolu'ya yapılan Türk göçlerinin sosyokültürel etkilerini analiz eder.		4	2	2	50
Coğrafya-1		S	D	Y	B%
Dünya'nın İç Yapısı ve Levha Tektoniği		3	2	1	67
Jeolojik Zamanlar		2	2	0	100
İç Kuvvetler		4	3	1	75
İklim Elemanları / Basınç		1	0	1	0
Felsefe		S	D	Y	B%
Felsefenin Anlamı		3	2	1	67
Felsefenin İnsan ve Toplum Hayatındaki Rolü		1	1	0	100
Felsefî Düşünce		1	0	1	0
Din Kül. ve Ahl. Bil.		S	D	Y	B%
Allah İnsan ilişkisi		5	4	1	80
TYT Matematik					
Matematik-1		S	D	Y	B%
Olayların gerçekleşme sayısını toplama ve çarpma yöntemlerini kullanarak hesaplar.		1	1	0	100
n çeşit nesne ile oluşturulabilecek r li dizilişlerin (permütasyonların) kaç farklı şekilde yapılabileceğini hesaplar.		25	12	5	48
n elemanlı bir kümenin r tane elemanının kaç farklı şekilde seçilebileceğini hesaplar.		4	2	1	50
TYT Fen					
Fizik		S	D	Y	B%
Elektrik Akımı ve Direnç		3	3	0	100
Elektrik Devreleri		7	4	3	57
Kimya		S	D	Y	B%
Kimyanın Temel Kanunları / Kütleinin Korunumu Kanunu		3	2	1	67
Kimyanın Temel Kanunları / Sabit Oranlar Kanunu		5	4	1	80
Kimyanın Temel Kanunları / Katlı Oranlar Kanunu		2	2	0	100
Biyoloji		S	D	Y	B%
Mitoz		5	4	1	80
Mitotik Evre		5	3	2	60

SINAV SONUÇ BELGESİ

AĞRI / AĞRI MERKEZ / AĞRI HÜSEYİN CELAL YARDIMCI FEN LİSESİ

Öğrenci	Numara	Sınıf
İSA DURSUN	1283	10B

Puan Türü	Puan	Genel Ort.	Dereceler				
			Snf	Kurum	İlçe	İl	Genel
TYT	▲ 293,406	261,240	24	97	105	129	4045
Puanı Hesaplanan:			117	345	421	12527	
Katılımlar:			29	117	345	421	12527

Ders	Soru	Doğru	Yanlış	Net	Başarı %	Sınıf Ort.	Kurum Ort.	Genel Ort.
Türkçe	30	19	8	17,00	57	▼ 17,45	▼ 17,56	▲ 13,15
Tarih-1	10	5	3	4,25	43	▲ 3,83	▼ 4,55	▲ 3,86
Coğrafya-1	10	6	3	5,25	53	▲ 4,43	▲ 4,26	▲ 2,20
Felsefe	5	5	0	5,00	100	▲ 3,25	▲ 3,19	▲ 2,66
Din Kül. ve Ahl. Bil.	5	3	2	2,50	50	▼ 3,38	▼ 3,42	▼ 2,79
TYT Sosyal	30	19	8	17,00	57	▲ 14,89	▲ 15,41	▲ 11,51
Matematik-1	30	13	15	9,25	31	▼ 14,64	▼ 13,81	▲ 6,75
Fizik	10	2	4	1,00	10	▼ 4,70	▼ 4,31	▼ 1,89
Kimya	10	5	3	4,25	43	▼ 6,30	▼ 6,13	▲ 3,21
Biyoloji	10	4	6	2,50	25	▼ 5,76	▼ 5,33	▼ 3,61
TYT Fen	30	11	13	7,75	26	▼ 16,76	▼ 15,78	▼ 8,72
Toplam:	120	62	44	51,00	43	▼ 63,73	▼ 62,55	▲ 40,12

Soru No: 123456789012345678901234567890

TYT Türkçe	BBEEA Bd DBdeBEECEEaeCC BEaeAc
Cevap Anahtarı	A BBEEADBCDCDBBCEBEECEEBCCCEBEDAAD
TYT Sosyal	aBADAB bbEEBbCACc dABBAeacEEB
Cevap Anahtarı	A BDBADABAADDEEBECACABCABBAACAEEB
TYT Matematik	bdcbBCDaEcceaBCb BADbb bDCeDDa
Cevap Anahtarı	A ACEDBCDCEDECCBCEBBADCEDCDCDDDE
TYT Fen	cCE e cb CCc D BcEaBEeDebeAba
Cevap Anahtarı	A ACECEBEBADCCCEBDCBDEEBEDDCCDAEE

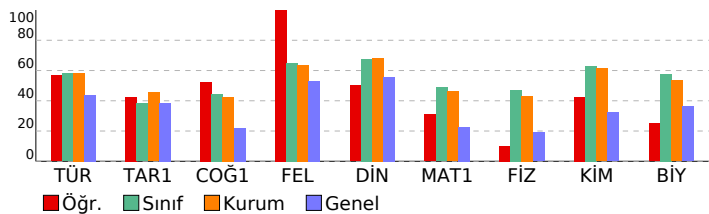

BİLGİ SARMAL 10.SINIF 1.DENEME

DERSLERE GÖRE BAŞARI ANALİZİ

TYT Türkçe				
Türkçe	S	D	Y	B%
Metne Sözcük Yerleştirme	1	1	0	100
Türk Edebiyatının Dönemleri	6	4	1	67
Türk edebiyatının dönemlere ayırır.	5	3	1	60
Dede Korkut Hikâyeleri	5	3	1	60
Dede Korkut Hikâyeleri'ni inceler ve genel özelliklerini kavrar.	5	3	1	60
Edebiyatın tarihle ilişkisini belirler.	1	1	0	100
Yazının gelişimini ve Türklerin kullandığı alfabeleri bilir.	1	1	0	100
Sözcükte Anlam	1	0	1	0
Söz Öbeklerinde Anlam	1	0	1	0
Anlatım Teknikleri	3	3	0	100
Düşünceyi Geliştirme Yolları	3	3	0	100
Türkçenin Tarihi Gelişimi	1	1	0	100
Türkçenin tarihi gelişimini inceler.	1	1	0	100
HİKÂYE	3	3	0	100
Edebiyatın Tarih ve Dinle ilişkisi	1	0	1	0
Filiimsiler	3	3	0	100
Hazırlıklı konuşmanın aşamalarını bilir.	1	0	0	0
Noktalama İşaretleri	2	1	1	50
Yazım Kuralları	2	0	2	0

TYT Sosyal				
Tarih-1	S	D	Y	B%
Anadolu'daki ilk Türk siyasi teşekküllerinin birbirleriyle ve çevre devletlerle olan ilişkilerini uzlaşma ve çatışma bağı	6	4	0	67
Anadolu'ya yapılan Türk göçlerinin sosyokültürel etkilerini analiz eder.	4	1	3	25
Coğrafya-1				
Dünya'nın İç Yapısı ve Levha Tektoniği	3	3	0	100
Jeolojik Zamanlar	2	1	1	50
İç Kuvvetler	4	2	1	50
İklim Elemanları / Basınc	1	0	1	0
Felsefe				
Felsefenin Anlamı	3	3	0	100
Felsefenin İnsan ve Toplum Hayatındaki Rolü	1	1	0	100
Felsefî Düşünce	1	1	0	100
Din Kül. ve Ahl. Bil.				
Allah İnsan ilişkisi	5	3	2	60

TYT Matematik				
Matematik-1	S	D	Y	B%
Olayların gerçekleşme sayısını toplama ve çarpma yöntemlerini kullanarak hesaplar.	1	0	1	0
n çeşit nesne ile oluşturulabilecek r li dizilişlerin (permütasyonların) kaç farklı şekilde yapılabileceğini hesaplar.	25	11	12	44
n elemanlı bir kümenin r tane elemanının kaç farklı şekilde seçilebileceğini hesaplar.	4	2	2	50

TYT Fen				
Fizik	S	D	Y	B%
Elektrik Akımı ve Direnc	3	2	1	67
Elektrik Devreleri	7	0	3	0
Kimya				
Kimyanın Temel Kanunları / Kütleinin Korunumu Kanunu	3	2	1	67
Kimyanın Temel Kanunları / Sabit Oranlar Kanunu	5	2	1	40
Kimyanın Temel Kanunları / Katlı Oranlar Kanunu	2	1	1	50
Biyoloji				
Mitoz	5	3	2	60
Mitotik Evre	5	1	4	20

SINAV SONUÇ BELGESİ							
AĞRI / AĞRI MERKEZ / AĞRI HÜSEYİN CELAL YARDIMCI FEN LİSESİ							
Öğrenci				Numara		Sınıf	
M AKİF ÇELİK				1287		10B	
Puan Türü	Puan	Genel Ort.	Dereceler				
			Snf	Kurum	İlçe	İl	Genel
TYT	▲ 290,962	261,240	25	98	109	134	4190
Puanı Hesaplanan:			117	345	421	12527	
Katılımlar:			29	117	345	421	12527

Ders	Soru	Doğru	Yanlış	Net	Başarı %	Sınıf Ort.	Kurum Ort.	Genel Ort.
Türkçe	30	21	8	19,00	63	▲ 17,45	▲ 17,56	▲ 13,15
Tarih-1	10	5	3	4,25	43	▲ 3,83	▼ 4,55	▲ 3,86
Coğrafya-1	10	3	5	1,75	18	▼ 4,43	▼ 4,26	▼ 2,20
Felsefe	5	3	2	2,50	50	▼ 3,25	▼ 3,19	▼ 2,66
Din Kül. ve Ahl. Bil.	5	3	2	2,50	50	▼ 3,38	▼ 3,42	▼ 2,79
TYT Sosyal	30	14	12	11,00	37	▼ 14,89	▼ 15,41	▼ 11,51
Matematik-1	30	14	13	10,75	36	▼ 14,64	▼ 13,81	▲ 6,75
Fizik	10	3	2	2,50	25	▼ 4,70	▼ 4,31	▲ 1,89
Kimya	10	2	1	1,75	18	▼ 6,30	▼ 6,13	▼ 3,21
Biyoloji	10	6	3	5,25	53	▼ 5,76	▼ 5,33	▲ 3,61
TYT Fen	30	11	6	9,50	32	▼ 16,76	▼ 15,78	▲ 8,72
Toplam:	120	60	39	50,25	42	▼ 63,73	▼ 62,55	▲ 40,12

Soru No	123456789012345678901234567890
TYT Türkçe	EcAceC bBBCBEECEEdCCbEBEDdAcBB
Cevap Anahtarı	B EEADBCDDBBBCBEECEEBCCCEBEDAADBB
TYT Sosyal	dADAB cb Da CdC BbbdaeAABaEBCC
Cevap Anahtarı	B BADABAAADDBECACABCEEBAAAEBEEBCA
TYT Matematik	beBbDd DbCCBbc eAeaEDCDBeDD Aa
Cevap Anahtarı	B EDBCDCDECCBCEBBADCEDCDCDEAC
TYT Fen	b eE A A c D C eaCCD bEBE
Cevap Anahtarı	B EECBEBADACEBDCBDEECCDDCCDAEEBE

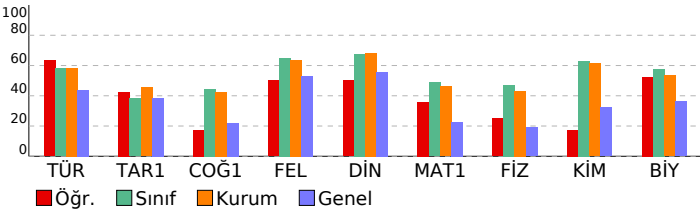

BİLGİ SARMAL 10.SINIF 1.DENEME

DERSLERE GÖRE BAŞARI ANALİZİ				
TYT Türkçe				
Türkçe	S	D	Y	B%
Metne Sözcük Yerleştirme	1	1	0	100
Türk Edebiyatının Dönemleri	6	5	0	83
Türk edebiyatının dönemlere ayırır.	5	4	0	80
Dede Korkut Hikâyeleri	5	2	3	40
Dede Korkut Hikâyeleri'ni inceler ve genel özelliklerini kavrar.	5	2	3	40
Edebiyatın tarihle ilişkisini belirler.	1	0	1	0
Yazının gelişimini ve Türklerin kullandığı alfabeleri bilir.	1	0	1	0
Sözcükte Anlam	1	1	0	100
Söz Öbeklerinde Anlam	1	1	0	100
Anlatım Teknikleri	3	3	0	100
Düşünceyi Geliştirme Yolları	3	3	0	100
Türkçenin Tarihi Gelişimi	1	1	0	100
Türkçenin tarihi gelişimini inceler.	1	1	0	100
HİKÂYE	3	3	0	100
Edebiyatın Tarih ve Dinle ilişkisi	1	1	0	100
Filiimsiler	3	2	1	67
Hazırlıklı konuşmanın aşamalarını bilir.	1	1	0	100
Noktalama İşaretleri	2	1	1	50
Yazım Kuralları	2	1	1	50

TYT Sosyal				
Tarih-1	S	D	Y	B%
Anadolu'daki ilk Türk siyasi teşekküllerinin birbirleriyle ve çevre devletlerle olan ilişkilerini uzlaşma ve çatışma bağı	6	3	1	50
Anadolu'ya yapılan Türk göçlerinin sosyokültürel etkilerini analiz eder.	4	2	2	50
Coğrafya-1				
Dünya'nın İç Yapısı ve Levha Tektoniği	3	0	3	0
Jeolojik Zamanlar	2	1	0	50
İç Kuvvetler	4	2	1	50
İklim Elemanları / Basınç	1	0	1	0
Felsefe				
Felsefenin Anlamı	3	2	1	67
Felsefenin İnsan ve Toplum Hayatındaki Rolü	1	1	0	100
Felsefî Düşünce	1	0	1	0
Din Kül. ve Ahl. Bil.				
Allah İnsan ilişkisi	5	3	2	60
TYT Matematik				
Matematik-1				
Olayların gerçekleşme sayısını toplama ve çarpma yöntemlerini kullanarak hesaplar.	1	1	0	100
n çeşit nesne ile oluşturulabilecek r li dizilişlerin (permütasyonların) kaç farklı şekilde yapılabileceğini hesaplar.	25	12	10	48
n elemanlı bir kümenin r tane elemanının kaç farklı şekilde seçilebileceğini hesaplar.	4	1	3	25

TYT Fen				
Fizik	S	D	Y	B%
Elektrik Akımı ve Direnç	3	1	1	33
Elektrik Devreleri	7	2	1	29
Kimya				
Kimyanın Temel Kanunları / Kütleinin Korunumu Kanunu	3	1	1	33
Kimyanın Temel Kanunları / Sabit Oranlar Kanunu	5	1	0	20
Kimyanın Temel Kanunları / Katlı Oranlar Kanunu	2	0	0	0
Biyoloji				
Mitoz	5	3	2	60
Mitotik Evre	5	3	1	60

SINAV SONUÇ BELGESİ

AĞRI / AĞRI MERKEZ / AĞRI HÜSEYİN CELAL YARDIMCI FEN LİSESİ

Öğrenci	Numara	Sınıf
MERYEM ARSLAN	1297	10B

Puan Türü	Puan	Genel Ort.	Dereceler				
			Snf	Kurum	İlçe	İl	Genel
TYT	▲ 389,543	261,240	4	15	15	15	398
Puanı Hesaplanan:			117	345	421	12527	
Katılımlar:			29	117	345	421	12527

Ders	Soru	Doğru	Yanlış	Net	Başarı %	Sınıf Ort.	Kurum Ort.	Genel Ort.
Türkçe	30	23	6	21,50	72	▲ 17,45	▲ 17,56	▲ 13,15
Tarih-1	10	9	1	8,75	88	▲ 3,83	▲ 4,55	▲ 3,86
Coğrafya-1	10	7	3	6,25	63	▲ 4,43	▲ 4,26	▲ 2,20
Felsefe	5	3	2	2,50	50	▼ 3,25	▼ 3,19	▼ 2,66
Din Kül. ve Ahl. Bil.	5	4	1	3,75	75	▲ 3,38	▲ 3,42	▲ 2,79
TYT Sosyal	30	23	7	21,25	71	▲ 14,89	▲ 15,41	▲ 11,51
Matematik-1	30	21	7	19,25	64	▲ 14,64	▲ 13,81	▲ 6,75
Fizik	10	3	3	2,25	23	▼ 4,70	▼ 4,31	▲ 1,89
Kimya	10	10	0	10,00	100	▲ 6,30	▲ 6,13	▲ 3,21
Biyoloji	10	9	1	8,75	88	▲ 5,76	▲ 5,33	▲ 3,61
TYT Fen	30	22	4	21,00	70	▲ 16,76	▲ 15,78	▲ 8,72
Toplam:	120	89	24	83,00	69	▲ 63,73	▲ 62,55	▲ 40,12

Soru No: 123456789012345678901234567890

TYT Türkçe	BBEcaEBCaDBBCBEECEEdCC EBaDeAD
Cevap Anahtarı	A BBEEADBCDCDBBCBEECEEBCCCEBEDAAD

TYT Sosyal	BDBADABeADEEBddACABdABceACcEEB
Cevap Anahtarı	A BDBADABAADDEEBECACABCABBAAcAEEB

TYT Matematik	ACEDBaDgEDECaBddB AD EDeDCCDDa
Cevap Anahtarı	A ACEDBCDCEDECCBCEBBADCEDCDCCDDE

TYT Fen	dCb dB A CCEBDCBDEEBEeDCCDAEE
Cevap Anahtarı	A ACECEBEBADCCCEBDCBDEEBEDDCCDAEE

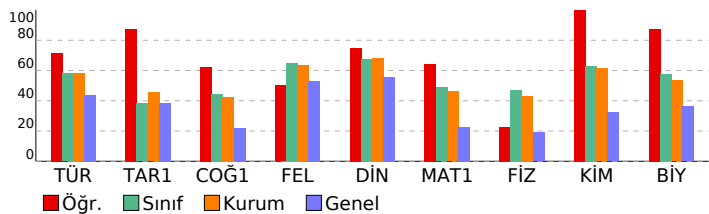

BİLGİ SARMAL 10.SINIF 1.DENEME

DERSLERE GÖRE BAŞARI ANALİZİ

TYT Türkçe				
Türkçe	S	D	Y	B%
Metne Sözcük Yerleştirme	1	1	0	100
Türk Edebiyatının Dönemleri	6	5	1	83
Türk edebiyatının dönemlere ayırır.	5	4	1	80
Dede Korkut Hikâyeleri	5	2	3	40
Dede Korkut Hikâyeleri'ni inceler ve genel özelliklerini kavrar.	5	2	3	40
Edebiyatın tarihle ilişkisini belirler.	1	1	0	100
Yazının gelişimini ve Türklerin kullandığı alfabeleri bilir.	1	1	0	100
Sözcükte Anlam	1	1	0	100
Söz Öbeklerinde Anlam	1	1	0	100
Anlatım Teknikleri	3	3	0	100
Düşünceyi Geliştirme Yolları	3	3	0	100
Türkçenin Tarihi Gelişimi	1	1	0	100
Türkçenin tarihi gelişimini inceler.	1	1	0	100
HİKÂYE	3	3	0	100
Edebiyatın Tarih ve Dinle ilişkisi	1	1	0	100
Filiimsiler	3	2	0	67
Hazırlıklı konuşmanın aşamalarını bilir.	1	1	0	100
Noktalama İşaretleri	2	2	0	0
Yazım Kuralları	2	2	0	100

TYT Sosyal				
Tarih-1	S	D	Y	B%
Anadolu'daki ilk Türk siyasi teşekküllerinin birbirleriyle ve çevre devletlerle olan ilişkilerini uzlaşma ve çatışma bağları	6	5	1	83
Anadolu'ya yapılan Türk göçlerinin sosyokültürel etkilerini analiz eder.	4	4	0	100
Coğrafya-1				
Dünya'nın İç Yapısı ve Levha Tektoniği	3	3	0	100
Jeolojik Zamanlar	2	2	0	0
İç Kuvvetler	4	4	0	100
İklim Elemanları / Basınc	1	0	1	0
Felsefe				
Felsefenin Anlamı	3	2	1	67
Felsefenin İnsan ve Toplum Hayatındaki Rolü	1	1	0	100
Felsefî Düşünce	1	0	1	0
Din Kül. ve Ahl. Bil.				
Allah İnsan ilişkisi	5	4	1	80

TYT Matematik				
Matematik-1	S	D	Y	B%
Olayların gerçekleşme sayısını toplama ve çarpma yöntemlerini kullanarak hesaplar.	1	1	0	100
n çeşit nesne ile oluşturulabilecek r li dizilişlerin (permütasyonların) kaç farklı şekilde yapılabileceğini hesaplar.	25	17	7	68
n elemanlı bir kümenin r tane elemanının kaç farklı şekilde seçilebileceğini hesaplar.	4	3	0	75

TYT Fen				
Fizik	S	D	Y	B%
Elektrik Akımı ve Direnc	3	1	2	33
Elektrik Devreleri	7	2	1	29
Kimya				
Kimyanın Temel Kanunları / Kütleinin Korunumu Kanunu	3	3	0	100
Kimyanın Temel Kanunları / Sabit Oranlar Kanunu	5	5	0	100
Kimyanın Temel Kanunları / Katlı Oranlar Kanunu	2	2	0	100
Biyoloji				
Mitoz	5	4	1	80
Mitotik Evre	5	5	0	100

SINAV SONUÇ BELGESİ

AĞRI / AĞRI MERKEZ / AĞRI HÜSEYİN CELAL YARDIMCI FEN LİSESİ

Öğrenci	Numara	Sınıf
PİNAR DEMİR	1295	10B

Puan Türü	Puan	Genel Ort.	Dereceler				
			Snf	Kurum	İlçe	İl	Genel
TYT	▲ 336,015	261,240	13	52	52	60	1822
Puanı Hesaplanan:			117	345	421	12527	
Katılımlar:			29	117	345	421	12527

Ders	Soru	Doğru	Yanlış	Net	Başarı %	Sınıf Ort.	Kurum Ort.	Genel Ort.
Türkçe	30	19	10	16,50	55	▼ 17,45	▼ 17,56	▲ 13,15
Tarih-1	10	3	6	1,50	15	▼ 3,83	▼ 4,55	▼ 3,86
Coğrafya-1	10	8	2	7,50	75	▲ 4,43	▲ 4,26	▲ 2,20
Felsefe	5	4	1	3,75	75	▲ 3,25	▲ 3,19	▲ 2,66
Din Kül. ve Ahl. Bil.	5	4	1	3,75	75	▲ 3,38	▲ 3,42	▲ 2,79
TYT Sosyal	30	19	10	16,50	55	▲ 14,89	▲ 15,41	▲ 11,51
Matematik-1	30	15	9	12,75	43	▼ 14,64	▼ 13,81	▲ 6,75
Fizik	10	7	1	6,75	68	▲ 4,70	▲ 4,31	▲ 1,89
Kimya	10	6	4	5,00	50	▼ 6,30	▼ 6,13	▲ 3,21
Biyoloji	10	8	2	7,50	75	▲ 5,76	▲ 5,33	▲ 3,61
TYT Fen	30	21	7	19,25	64	▲ 16,76	▲ 15,78	▲ 8,72
Toplam:	120	74	36	65,00	54	▲ 63,73	▲ 62,55	▲ 40,12

Soru No: 123456789012345678901234567890

TYT Türkçe	BBEEAcBCeDddCBEEcCEE CCadBdDeAc
Cevap Anahtarı	A BBEEADBCDDBBCEBEECEEBCCCEBEDAAD
TYT Sosyal	BaBbbAe deEEBEdACABeABbcACcEEB
Cevap Anahtarı	A BDBADABAADDEEBECACABCABBAACAEEB
TYT Matematik	b cDeC aaDEC BcC AaCEc DCCDDa
Cevap Anahtarı	A ACEDBCDCEDECCBCEBBADCEDCDCCDDE
TYT Fen	AeEEcBE A CCcBDaBDbABEDDCdeAEE
Cevap Anahtarı	A ACEECBEBADCCBDEEBEDDCDAEE

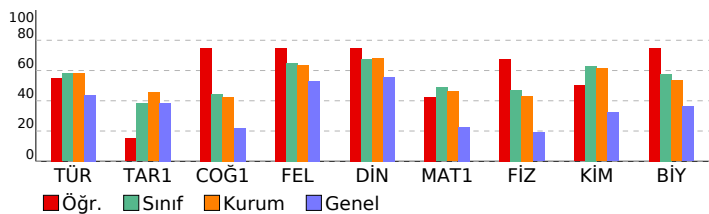

BİLGİ SARMAL 10.SINIF 1.DENEME

DERSLERE GÖRE BAŞARI ANALİZİ

TYT Türkçe		S	D	Y	B%
Türkçe		1	1	0	100
Metne Sözcük Yerleştirme		6	4	2	67
Türk Edebiyatının Dönemleri		5	3	2	60
Türk edebiyatının dönemlere ayırır.		5	2	2	40
Dede Korkut Hikâyeleri		5	2	2	40
Dede Korkut Hikâyeleri'ni inceler ve genel özelliklerini kavrar.		1	1	0	100
Edebiyatın tarihle ilişkisini belirler.		1	1	0	100
Yazının gelişimini ve Türklerin kullandığı alfabeleri bilir.		1	1	0	100
Sözcükte Anlam		1	1	0	100
Söz Öbeklerinde Anlam		3	3	0	100
Anlatım Teknikleri		3	3	0	100
Düşüncüyü Geliştirme Yolları		1	1	0	100
Türkçenin Tarihi Gelişimi		1	1	0	100
Türkçenin tarihi gelişimini inceler.		3	2	1	67
HIKÂYE		1	1	0	100
Edebiyatın Tarih ve Dinle ilişkisi		3	2	1	67
Filiimsiler		1	0	1	0
Hazırlıklı konuşmanın aşamalarını bilir.		2	2	0	100
Noktalama İşaretleri		2	1	1	50
Yazım Kuralları		2	1	1	50
TYT Sosyal					
Tarih-1		S	D	Y	B%
Anadolu'daki ilk Türk siyasi teşekküllerinin birbirleriyle ve çevre devletlerle olan ilişkilerini uzlaşma ve çatışma bağları		6	3	2	50
Anadolu'ya yapılan Türk göçlerinin sosyokültürel etkilerini analiz eder.		4	0	4	0
Coğrafya-1		S	D	Y	B%
Dünya'nın İç Yapısı ve Levha Tektoniği		3	3	0	100
Jeolojik Zamanlar		2	1	1	50
İç Kuvvetler		4	4	0	100
İklim Elemanları / Basınc		1	0	1	0
Felsefe		S	D	Y	B%
Felsefenin Anlamı		3	2	1	67
Felsefenin İnsan ve Toplum Hayatındaki Rolü		1	1	0	100
Felsefi Düşünce		1	1	0	100
Din Kül. ve Ahl. Bil.		S	D	Y	B%
Allah İnsan ilişkisi		5	4	1	80
TYT Matematik					
Matematik-1		S	D	Y	B%
Olayların gerçekleşme sayısını toplama ve çarpma yöntemlerini kullanarak hesaplar.		1	0	1	0
n çeşit nesne ile oluşturulabilecek r li dizilişlerin (permütasyonların) kaç farklı şekilde yapılabileceğini hesaplar.		25	12	7	48
n elemanlı bir kümenin r tane elemanının kaç farklı şekilde seçilebileceğini hesaplar.		4	3	1	75
TYT Fen					
Fizik		S	D	Y	B%
Elektrik Akımı ve Direnc		3	2	1	67
Elektrik Devreleri		7	5	0	71
Kimya		S	D	Y	B%
Kimyanın Temel Kanunları / Kütleinin Korunumu Kanunu		3	2	1	67
Kimyanın Temel Kanunları / Sabit Oranlar Kanunu		5	2	3	40
Kimyanın Temel Kanunları / Katlı Oranlar Kanunu		2	2	0	100
Biyoloji		S	D	Y	B%
Mitoz		5	5	0	100
Mitotik Evre		5	3	2	60

SINAV SONUÇ BELGESİ							
AĞRI / AĞRI MERKEZ / AĞRI HÜSEYİN CELAL YARDIMCI FEN LİSESİ							
Öğrenci				Numara	Sınıf		
SÜMEYYE GEZİNTİ				1292	10B		
Puan Türü	Puan	Genel Ort.	Dereceler				
			Snf	Kurum	İlçe	İl	Genel
TYT	▲ 391,111	261,240	2	13	13	13	378
Puanı Hesaplanan:			117	345	421	12527	
Katılımlar:			29	117	345	421	12527

Ders	Soru	Doğru	Yanlış	Net	Başarı %	Sınıf Ort.	Kurum Ort.	Genel Ort.
Türkçe	30	23	4	22,00	73	▲ 17,45	▲ 17,56	▲ 13,15
Tarih-1	10	8	2	7,50	75	▲ 3,83	▲ 4,55	▲ 3,86
Coğrafya-1	10	7	3	6,25	63	▲ 4,43	▲ 4,26	▲ 2,20
Felsefe	5	4	1	3,75	75	▲ 3,25	▲ 3,19	▲ 2,66
Din Kül. ve Ahl. Bil.	5	5	0	5,00	100	▲ 3,38	▲ 3,42	▲ 2,79
TYT Sosyal	30	24	6	22,50	75	▲ 14,89	▲ 15,41	▲ 11,51
Matematik-1	30	16	5	14,75	49	▲ 14,64	▲ 13,81	▲ 6,75
Fizik	10	8	1	7,75	78	▲ 4,70	▲ 4,31	▲ 1,89
Kimya	10	9	0	9,00	90	▲ 6,30	▲ 6,13	▲ 3,21
Biyoloji	10	8	2	7,50	75	▲ 5,76	▲ 5,33	▲ 3,61
TYT Fen	30	25	3	24,25	81	▲ 16,76	▲ 15,78	▲ 8,72
Toplam:	120	88	18	83,50	70	▲ 63,73	▲ 62,55	▲ 40,12

Soru No	123456789012345678901234567890
TYT Türkçe	EEADBC D BCBEaCEEaCCCEBdDA cBB
Cevap Anahtarı	B EEADBCDDBCCBEECEECCCEBEDAADB
TYT Sosyal	BAbABAaCDBDBEdACbeCEEbDAABEEBCA
Cevap Anahtarı	B BADABAADDBECACABCEEBAAABEEBCA
TYT Matematik	cDaCDCEDECC BADac aDCC A
Cevap Anahtarı	B EDBCDECECCBEBADCEDCDCDEAC
TYT Fen	E CeEBADAC BDCBDEECCDDCCDbEaBE
Cevap Anahtarı	B EECBEBADACEBDCBDEECCDDCCDAEEBE

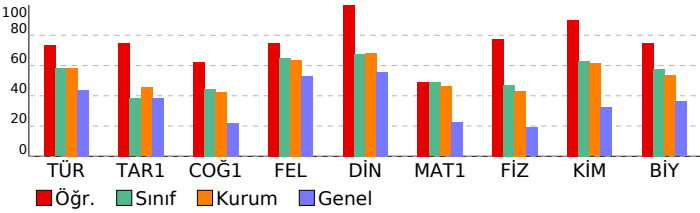

BİLGİ SARMAL 10.SINIF 1.DENEME

DERSLERE GÖRE BAŞARI ANALİZİ				
TYT Türkçe				
Türkçe	S	D	Y	B%
Metne Sözcük Yerleştirme	1	1	0	100
Türk Edebiyatının Dönemleri	6	4	0	67
Türk edebiyatının dönemlere ayırır.	5	3	0	60
Dede Korkut Hikâyeleri	5	3	2	60
Dede Korkut Hikâyeleri'ni inceler ve genel özelliklerini kavrar.	5	3	2	60
Edebiyatın tarihle ilişkisini belirler.	1	1	0	100
Yazının gelişimini ve Türklerin kullandığı alfabeleri bilir.	1	1	0	100
Sözcükte Anlam	1	1	0	100
Söz Öbeklerinde Anlam	1	1	0	100
Anlatım Teknikleri	3	3	0	100
Düşünceyi Geliştirme Yolları	3	3	0	100
Türkçenin Tarihi Gelişimi	1	1	0	100
Türkçenin tarihi gelişimini inceler.	1	1	0	100
HİKÂYE	3	2	1	67
Edebiyatın Tarih ve Dinle ilişkisi	1	1	0	100
Filiimsiler	3	2	0	67
Hazırlıklı konuşmanın aşamalarını bilir.	1	1	0	100
Noktalama İşaretleri	2	1	1	50
Yazım Kuralları	2	1	1	50

TYT Sosyal				
Tarih-1	S	D	Y	B%
Anadolu'daki ilk Türk siyasi teşekküllerinin birbiriyle ve çevre devletlerle olan ilişkilerini uzlaşma ve çatışma bağları	6	5	1	83
Anadolu'ya yapılan Türk göçlerinin sosyokültürel etkilerini analiz eder.	4	3	1	75
Coğrafya-1				
Dünya'nın İç Yapısı ve Levha Tektoniği	3	3	0	100
Jeolojik Zamanlar	2	1	1	50
İç Kuvvetler	4	2	2	50
İklim Elemanları / Basınç	1	1	0	100
Felsefe				
Felsefenin Anlamı	3	2	1	67
Felsefenin İnsan ve Toplum Hayatındaki Rolü	1	1	0	100
Felsefi Düşünce	1	1	0	100
Din Kül. ve Ahl. Bil.				
Allah İnsan ilişkisi	5	5	0	100
TYT Matematik				
Matematik-1				
Olayların gerçekleşme sayısını toplama ve çarpma yöntemlerini kullanarak hesaplar.	1	1	0	100
n çeşit nesne ile oluşturulabilecek r li dizilişlerin (permütasyonların) kaç farklı şekilde yapılabileceğini hesaplar.	25	12	4	48
n elemanlı bir kümenin r tane elemanının kaç farklı şekilde seçilebileceğini hesaplar.	4	3	1	75

TYT Fen				
Fizik	S	D	Y	B%
Elektrik Akımı ve Direnç	3	3	0	100
Elektrik Devreleri	7	5	1	71
Kimya				
Kimyanın Temel Kanunları / Kütleinin Korunumu Kanunu	3	2	0	67
Kimyanın Temel Kanunları / Sabit Oranlar Kanunu	5	5	0	100
Kimyanın Temel Kanunları / Katlı Oranlar Kanunu	2	2	0	100
Biyoloji				
Mitoz	5	4	1	80
Mitotik Evre	5	4	1	80

SINAV SONUÇ BELGESİ

AĞRI / AĞRI MERKEZ / AĞRI HÜSEYİN CELAL YARDIMCI FEN LİSESİ

Öğrenci	Numara	Sınıf
YUNUS EMRE TAŞDEMİR	1281	10B

Puan Türü	Puan	Genel Ort.	Dereceler				
			Snf	Kurum	İlçe	İl	Genel
TYT	▲ 269,167	261,240	28	109	137	176	5612
Puanı Hesaplanan:			117	345	421	12527	
Katılımlar:			29	117	345	421	12527

Ders	Soru	Doğru	Yanlış	Net	Başarı %	Sınıf Ort.	Kurum Ort.	Genel Ort.
Türkçe	30	17	12	14,00	47	▼ 17,45	▼ 17,56	▲ 13,15
Tarih-1	10	6	4	5,00	50	▲ 3,83	▲ 4,55	▲ 3,86
Coğrafya-1	10	3	7	1,25	13	▼ 4,43	▼ 4,26	▼ 2,20
Felsefe	5	4	1	3,75	75	▲ 3,25	▲ 3,19	▲ 2,66
Din Kül. ve Ahl. Bil.	5	3	2	2,50	50	▼ 3,38	▼ 3,42	▼ 2,79
TYT Sosyal	30	16	14	12,50	42	▼ 14,89	▼ 15,41	▲ 11,51
Matematik-1	30	8	15	4,25	14	▼ 14,64	▼ 13,81	▼ 6,75
Fizik	10	5	2	4,50	45	▼ 4,70	▲ 4,31	▲ 1,89
Kimya	10	5	2	4,50	45	▼ 6,30	▼ 6,13	▲ 3,21
Biyoloji	10	4	4	3,00	30	▼ 5,76	▼ 5,33	▼ 3,61
TYT Fen	30	14	8	12,00	40	▼ 16,76	▼ 15,78	▲ 8,72
Toplam:	120	55	49	42,75	36	▼ 63,73	▼ 62,55	▲ 40,12

Soru No: 123456789012345678901234567890

TYT Türkçe	EbceBCCaedeBEECEddCCCEB acAbBB
Cevap Anahtarı	B EEADBCCDBBCBEECEEBCCCEBEDAADBB
TYT Sosyal	BADABbbeBaadeACaebdbBeAABbEBCC
Cevap Anahtarı	B BADABAAADBECACABCEBAAAABEEBCA
TYT Matematik	bDBbeabece Cd BAe EDabb D bd
Cevap Anahtarı	B EDBCDECECCBCEBBADCEDCDCDEAC
TYT Fen	EdC E A Aec DCa E CCdDdCD b aE
Cevap Anahtarı	B EECBEBADACEBDCBDEECCDDCCDAEEBE

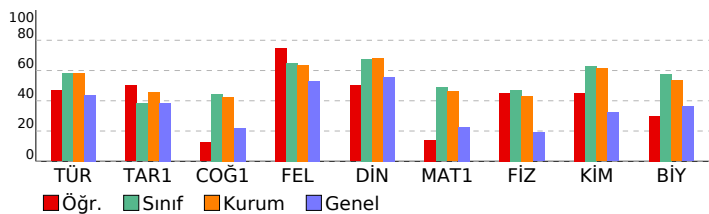

BİLGİ SARMAL 10.SINIF 1.DENEME

DERSLERE GÖRE BAŞARI ANALİZİ

TYT Türkçe		S	D	Y	B%		
Türkçe		1	1	0	100		
Metne Sözcük Yerleştirme		6	5	1	83		
Türk Edebiyatının Dönemleri		5	4	1	80		
Türk edebiyatının dönemlere ayırır.		5	1	4	20		
Dede Korkut Hikâyeleri		5	1	4	20		
Dede Korkut Hikâyeleri'ni inceler ve genel özelliklerini kavrar.		1	1	0	100		
Edebiyatın tarihle ilişkisini belirler.		1	0	1	0		
Yazının gelişimini ve Türklerin kullandığı alfabeleri bilir.		1	0	1	0		
Sözcükte Anlam		1	0	1	0		
Söz Öbeklerinde Anlam		3	2	1	67		
Anlatım Teknikleri		3	2	1	67		
Düşünceyi Geliştirme Yolları		1	1	0	100		
Türkçenin Tarihi Gelişimi		1	1	0	100		
Türkçenin tarihi gelişimini inceler.		3	2	1	67		
HIKÂYE		1	1	0	100		
Edebiyatın Tarih ve Dinle ilişkisi		3	3	0	100		
Filiimsiler		1	1	0	100		
Hazırlıklı konuşmanın aşamalarını bilir.		2	0	1	0		
Noktalama İşaretleri		2	0	1	0		
Yazım Kuralları		2	0	2	0		
TYT Sosyal		S	D	Y	B%		
Tarih-1		3	0	3	0		
Anadolu'daki ilk Türk siyasi teşekküllerinin birbirleriyle ve çevre devletlerle olan ilişkilerini uzlaşma ve çatışma bağı		4	1	3	25		
Anadolu'ya yapılan Türk göçlerinin sosyokültürel etkilerini analiz eder.		S	D	Y	B%		
Coğrafya-1		3	0	3	0		
Dünya'nın İç Yapısı ve Levha Tektoniği		2	0	2	0		
Jeolojik Zamanlar		4	3	1	75		
İç Kuvvetler		1	0	1	0		
İklim Elemanları / Basınç		S	D	Y	B%		
Felsefe		3	2	1	67		
Felsefenin Anlamı		1	1	0	100		
Felsefenin İnsan ve Toplum Hayatındaki Rolü		1	1	0	100		
Felsefî Düşünce		S	D	Y	B%		
Din Kül. ve Ahl. Bil.		5	3	2	60		
Allah İnsan ilişkisi		TYT Matematik		S	D	Y	B%
Matematik-1		1	0	1	0		
Olayların gerçekleşme sayısını toplama ve çarpma yöntemlerini kullanarak hesaplar.		25	7	12	28		
n çeşit nesne ile oluşturulabilecek r li dizilişlerin (permütasyonların) kaç farklı şekilde yapılabileceğini hesaplar.		4	1	2	25		
n elemanlı bir kümenin r tane elemanının kaç farklı şekilde seçilebileceğini hesaplar.		TYT Fen		S	D	Y	B%
Fizik		3	2	1	67		
Elektrik Akımı ve Direnç		7	3	1	43		
Elektrik Devreleri		S	D	Y	B%		
Kimya		3	2	1	67		
Kimyanın Temel Kanunları / Kütleinin Korunumu Kanunu		5	3	0	60		
Kimyanın Temel Kanunları / Sabit Oranlar Kanunu		2	0	1	0		
Kimyanın Temel Kanunları / Katlı Oranlar Kanunu		S	D	Y	B%		
Biyoloji		5	2	2	40		
Mitoz		5	2	2	40		
Mitotik Evre							

SINAV SONUÇ BELGESİ

AĞRI / AĞRI MERKEZ / AĞRI HÜSEYİN CELAL YARDIMCI FEN LİSESİ

Öğrenci	Numara	Sınıf
AFFAN DOĞAN	1338	10C

Puan Türü	Puan	Genel Ort.	Dereceler				
			Snf	Kurum	İlçe	İl	Genel
TYT	▲ 337,319	261,240	13	48	48	55	1771
Puanı Hesaplanan:			117	345	421	12527	
Katılımlar:			29	117	345	421	12527

Ders	Soru	Doğru	Yanlış	Net	Başarı %	Sınıf Ort.	Kurum Ort.	Genel Ort.
Türkçe	30	15	11	12,25	41	▼ 17,59	▼ 17,56	▼ 13,15
Tarih-1	10	9	1	8,75	88	▲ 5,28	▲ 4,55	▲ 3,86
Coğrafya-1	10	3	4	2,00	20	▼ 4,51	▼ 4,26	▼ 2,20
Felsefe	5	3	2	2,50	50	▼ 3,31	▼ 3,19	▼ 2,66
Din Kül. ve Ahl. Bil.	5	2	3	1,25	25	▼ 3,60	▼ 3,42	▼ 2,79
TYT Sosyal	30	17	10	14,50	48	▼ 16,71	▼ 15,41	▲ 11,51
Matematik-1	30	21	7	19,25	64	▲ 13,65	▲ 13,81	▲ 6,75
Fizik	10	7	2	6,50	65	▲ 4,66	▲ 4,31	▲ 1,89
Kimya	10	7	2	6,50	65	▲ 5,99	▲ 6,13	▲ 3,21
Biyoloji	10	7	3	6,25	63	▲ 5,76	▲ 5,33	▲ 3,61
TYT Fen	30	21	7	19,25	64	▲ 16,41	▲ 15,78	▲ 8,72
Toplam:	120	74	35	65,25	54	▲ 64,36	▲ 62,55	▲ 40,12

Soru No: 123456789012345678901234567890

TYT Türkçe	EcAcBbeDdeCBE aEE CC EaaDe bBB
Cevap Anahtarı	B EEADBCDCBCEBEECEEBCCCEBEDAADBB
TYT Sosyal	BADABAeDBDa bACc cEcdAABaEeCc
Cevap Anahtarı	B BADABAADDBEACACABCEBAAABEEBCA
TYT Matematik	cbBCDCEDbCCBCE BADcDCDdCD aAd
Cevap Anahtarı	B EDBCDECECCBCEBBADCEDCDCDEAC
TYT Fen	EE BEaADAdc DeBDECCDDCCeAEbaE
Cevap Anahtarı	B EECBEBADACEBDCBDEECCDDCCDAEEBE

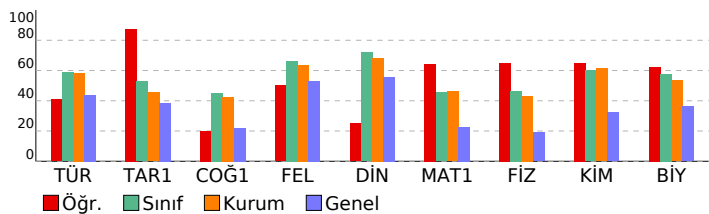

BİLGİ SARMAL 10.SINIF 1.DENEME

DERSLERE GÖRE BAŞARI ANALİZİ

TYT Türkçe		S	D	Y	B%
Türkçe		1	1	0	100
Metne Sözcük Yerleştirme		6	2	4	33
Türk Edebiyatının Dönemleri		5	1	4	20
Türk edebiyatının dönemlere ayırır.		5	1	2	20
Dede Korkut Hikâyeleri		5	1	2	20
Dede Korkut Hikâyeleri'ni inceler ve genel özelliklerini kavrar.		1	1	0	100
Edebiyatın tarihle ilişkisini belirler.		1	1	0	100
Yazının gelişimini ve Türklerin kullandığı alfabeleri bilir.		1	1	0	100
Sözcükte Anlam		1	1	0	100
Söz Öbeklerinde Anlam		3	3	0	100
Anlatım Teknikleri		3	3	0	100
Düşüncüyü Geliştirme Yolları		1	1	0	100
Türkçenin Tarihi Gelişimi		1	1	0	100
Türkçenin tarihi gelişimini inceler.		3	2	0	67
HİKÂYE		1	1	0	100
Edebiyatın Tarih ve Dinle ilişkisi		3	0	1	0
Filiimsiler		1	1	0	100
Hazırlıklı konuşmanın aşamalarını bilir.		2	0	0	0
Noktalama İşaretleri		2	1	1	50
Yazım Kuralları		2	1	1	50

TYT Sosyal		S	D	Y	B%
Tarih-1		6	6	0	100
Anadolu'daki ilk Türk siyasi teşekküllerinin birbirleriyle ve çevre devletlerle olan ilişkilerini uzlaşma ve çatışma bağları		4	3	1	75
Anadolu'ya yapılan Türk göçlerinin sosyokültürel etkilerini analiz eder.		3	1	2	33
Coğrafya-1		2	0	1	0
Dünya'nın İç Yapısı ve Levha Tektoniği		4	2	1	50
Jeolojik Zamanlar		1	0	0	0
İç Kuvvetler		1	0	0	0
İklim Elemanları / Basınç		3	2	1	67
Felsefe		1	1	0	100
Felsefenin Anlamı		1	0	1	0
Felsefenin İnsan ve Toplum Hayatındaki Rolü		1	0	1	0
Felsefî Düşünce		5	2	3	40
Din Kül. ve Ahl. Bil.		1	1	0	100
Allah İnsan ilişkisi		4	3	1	75

TYT Matematik		S	D	Y	B%
Matematik-1		1	1	0	100
Olayların gerçekleşme sayısını toplama ve çarpma yöntemlerini kullanarak hesaplar.		25	17	6	68
n çeşit nesne ile oluşturulabilecek r li dizilişlerin (permütasyonların) kaç farklı şekilde yapılabileceğini hesaplar.		4	3	1	75
n elemanlı bir kümenin r tane elemanının kaç farklı şekilde seçilebileceğini hesaplar.					

TYT Fen		S	D	Y	B%
Fizik		3	2	1	67
Elektrik Akımı ve Direnç		7	5	1	71
Elektrik Devreleri		3	2	1	67
Kimya		5	3	1	60
Kimyanın Temel Kanunları / Kütleinin Korunumu Kanunu		2	2	0	100
Kimyanın Temel Kanunları / Sabit Oranlar Kanunu		2	2	0	100
Kimyanın Temel Kanunları / Katlı Oranlar Kanunu		5	3	2	60
Biyoloji		5	4	1	80
Mitoz					
Mitotik Evre					

SINAV SONUÇ BELGESİ	BİLGİ SARMAL 10.SINIF 1.DENEME
AĞRI / AĞRI MERKEZ / AĞRI HÜSEYİN CELAL YARDIMCI FEN LİSESİ	DERSLERE GÖRE BAŞARI ANALİZİ

Öğrenci	Numara	Sınıf
ALİYE ECRİN KARAKURT	1335	10C

Puan Türü	Puan	Genel Ort.	Dereceler				
			Snf	Kurum	İlçe	İl	Genel
TYT	▲ 307,383	261,240	24	83	87	102	3235
Puanı Hesaplanan:			117	345	421	12527	
Katılımlar:			29	117	345	421	12527

Ders	Soru	Doğru	Yanlış	Net	Başarı %	Sınıf Ort.	Kurum Ort.	Genel Ort.
Türkçe	30	19	8	17,00	57	▼ 17,59	▼ 17,56	▲ 13,15
Tarih-1	10	3	5	1,75	18	▼ 5,28	▼ 4,55	▼ 3,86
Coğrafya-1	10	6	3	5,25	53	▲ 4,51	▲ 4,26	▲ 2,20
Felsefe	5	4	1	3,75	75	▲ 3,31	▲ 3,19	▲ 2,66
Din Kül. ve Ahl. Bil.	5	3	2	2,50	50	▼ 3,60	▼ 3,42	▼ 2,79
TYT Sosyal	30	16	11	13,25	44	▼ 16,71	▼ 15,41	▲ 11,51
Matematik-1	30	10	15	6,25	21	▼ 13,65	▼ 13,81	▼ 6,75
Fizik	10	5	5	3,75	38	▼ 4,66	▼ 4,31	▲ 1,89
Kimya	10	8	1	7,75	78	▲ 5,99	▲ 6,13	▲ 3,21
Biyoloji	10	8	2	7,50	75	▲ 5,76	▲ 5,33	▲ 3,61
TYT Fen	30	21	8	19,00	63	▲ 16,41	▲ 15,78	▲ 8,72
Toplam:	120	66	42	55,50	46	▼ 64,36	▼ 62,55	▲ 40,12

Soru No	123456789012345678901234567890
TYT Türkçe	BBEcaAeeCdDbdCdEECEcBCC E EDc D
Cevap Anahtarı	A BBEEADBCcDBBCEBEECEEBCCCEBEDAAD
TYT Sosyal	bBbDdB bebEBEdACaE ABBeACcEEd
Cevap Anahtarı	A BDBADABAADDEEBECACABCABBAACAEEB
TYT Matematik	bbcbBCD EDcea acBaAe b bD eDDa
Cevap Anahtarı	A ACEDBCDCEDECCBCEBBADCEDCDDDE
TYT Fen	ACadCeEabDCCEBDaBDE BEDDCCDdbE
Cevap Anahtarı	A ACECEBEBADCCCEBDCBDEEBEDDCCDAEE

TYT Türkçe	S	D	Y	B%
Türkçe	1	1	0	100
Metne Sözcük Yerleştirme	1	1	0	100
Türk Edebiyatının Dönemleri	6	5	1	83
Türk edebiyatını dönemlere ayırır.	5	4	1	80
Dede Korkut Hikâyeleri	5	3	2	60
Dede Korkut Hikâyeleri'ni inceler ve genel özelliklerini kavrar.	5	3	2	60
Edebiyatın tarihle ilişkisini belirler.	1	0	1	0
Yazının gelişimini ve Türklerin kullandığı alfabeleri bilir.	1	1	0	100
Sözcükte Anlam	1	0	1	0
Söz Öbeklerinde Anlam	1	1	0	100
Anlatım Teknikleri	3	1	2	33
Düşünceyi Geliştirme Yolları	3	1	2	33
Türkçenin Tarihi Gelişimi	1	1	0	100
Türkçenin tarihi gelişimini inceler.	1	1	0	100
HİKÂYE	3	2	1	67
Edebiyatın Tarih ve Dinle ilişkisi	1	1	0	100
Filiimsiler	3	0	0	0
Hazırlıklı konuşmanın aşamalarını bilir.	1	1	0	100
Noktalama İşaretleri	2	1	1	50
Yazım Kuralları	2	2	0	100

TYT Sosyal	S	D	Y	B%
Tarih-1	6	3	1	50
Anadolu'daki ilk Türk siyasi teşekküllerinin birbirleriyle ve çevre devletlerle olan ilişkilerini uzlaşma ve çatışma bağları açısından değerlendirir.	4	0	4	0
Anadolu'ya yapılan Türk göçlerinin sosyokültürel etkilerini analiz eder.	4	0	4	0
Coğrafya-1	3	2	1	67
Dünya'nın İç Yapısı ve Levha Tektoniği	3	2	1	67
Jeolojik Zamanlar	2	1	1	50
İç Kuvvetler	4	3	1	75
İklim Elemanları / Basınç	1	0	0	0
Felsefe	3	2	1	67
Felsefenin Anlamı	3	2	1	67
Felsefenin İnsan ve Toplum Hayatındaki Rolü	1	1	0	100
Felsefî Düşünce	1	1	0	100
Din Kül. ve Ahl. Bil.	5	3	2	60
Allah İnsan ilişkisi	5	3	2	60

TYT Matematik	S	D	Y	B%
Matematik-1	1	0	1	0
Olayların gerçekleşme sayısını toplama ve çarpma yöntemlerini kullanarak hesaplar.	1	0	1	0
n çeşit nesne ile oluşturulabilecek r li dizilişlerin (permütasyonların) kaç farklı şekilde yapılabileceğini hesaplar.	25	9	12	36
n elemanlı bir kümenin r tane elemanının kaç farklı şekilde seçilebileceğini hesaplar.	4	1	2	25

TYT Fen	S	D	Y	B%
Fizik	3	2	1	67
Elektrik Akımı ve Direnç	3	2	1	67
Elektrik Devreleri	7	3	4	43
Kimya	3	3	0	100
Kimyanın Temel Kanunları / Kütle Korunumu Kanunu	3	3	0	100
Kimyanın Temel Kanunları / Sabit Oranlar Kanunu	5	3	1	60
Kimyanın Temel Kanunları / Katlı Oranlar Kanunu	2	2	0	100
Biyoloji	5	5	0	100
Mitoz	5	5	0	100
Mitotik Evre	5	3	2	60

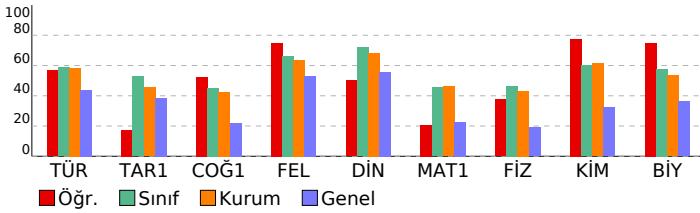

SINAV SONUÇ BELGESİ	BİLGİ SARMAL 10.SINIF 1.DENEME
AĞRI / AĞRI MERKEZ / AĞRI HÜSEYİN CELAL YARDIMCI FEN LİSESİ	DERSLERE GÖRE BAŞARI ANALİZİ

Öğrenci	Numara	Sınıf
AZİZE SİDAR KARAKURT	1332	10C

Puan Türü	Puan	Genel Ort.	Dereceler				
			Snf	Kurum	İlçe	İl	Genel
TYT	▲ 320,022	261,240	20	71	72	84	2568
Puanı Hesaplanan:			117	345	421	12527	
Katılımlar:			29	117	345	421	12527

Ders	Soru	Doğru	Yanlış	Net	Başarı %	Sınıf Ort.	Kurum Ort.	Genel Ort.
Türkçe	30	13	14	9,50	32	▼ 17,59	▼ 17,56	▼ 13,15
Tarih-1	10	8	2	7,50	75	▲ 5,28	▲ 4,55	▲ 3,86
Coğrafya-1	10	7	3	6,25	63	▲ 4,51	▲ 4,26	▲ 2,20
Felsefe	5	4	1	3,75	75	▲ 3,31	▲ 3,19	▲ 2,66
Din Kül. ve Ahl. Bil.	5	4	1	3,75	75	▲ 3,60	▲ 3,42	▲ 2,79
TYT Sosyal	30	23	7	21,25	71	▲ 16,71	▲ 15,41	▲ 11,51
Matematik-1	30	21	9	18,75	63	▲ 13,65	▲ 13,81	▲ 6,75
Fizik	10	4	6	2,50	25	▼ 4,66	▼ 4,31	▲ 1,89
Kimya	10	6	4	5,00	50	▼ 5,99	▼ 6,13	▲ 3,21
Biyoloji	10	4	6	2,50	25	▼ 5,76	▼ 5,33	▼ 3,61
TYT Fen	30	14	16	10,00	33	▼ 16,41	▼ 15,78	▲ 8,72
Toplam:	120	71	46	59,50	50	▼ 64,36	▼ 62,55	▲ 40,12

Soru No	123456789012345678901234567890
TYT Türkçe	dc cBeaaBdeBEECEdaCC EadDe aBB
Cevap Anahtarı	B EEADBCCDBBCBEECEEECCCEBEDAADB
TYT Sosyal	BADABbADbBeEdACAeCEEaAAABEEBCC
Cevap Anahtarı	B BADABAAADBDEACACABCEEBAAABEEBCA
TYT Matematik	cDBCdbEdbCCBCEBBAeCEDCcdCDDaba
Cevap Anahtarı	B EDBCDECECCBEBBADCEDCDDCCDEAC
TYT Fen	acCcbBbDdCbDeDaBDEaCCaDCbDebaaE
Cevap Anahtarı	B EECBEBADACEBDCBDEECCDDCCDAEEBE

TYT Türkçe				
Türkçe	S	D	Y	B%
Metne Sözcük Yerleştirme	1	1	0	100
Türk Edebiyatının Dönemleri	6	4	2	67
Türk edebiyatının dönemlere ayırır.	5	2	3	40
Dede Korkut Hikâyeleri	5	1	3	20
Dede Korkut Hikâyeleri'ni inceler ve genel özelliklerini kavrar.	5	1	3	20
Edebiyatın tarihle ilişkisini belirler.	1	1	0	100
Yazının gelişimini ve Türklerin kullandığı alfabeleri bilir.	1	0	1	0
Sözcükte Anlam	1	0	1	0
Söz Öbeklerinde Anlam	1	0	1	0
Anlatım Teknikleri	3	2	1	67
Düşünceyi Geliştirme Yolları	3	2	1	67
Türkçenin Tarihi Gelişimi	1	1	0	100
Türkçenin tarihi gelişimini inceler.	1	1	0	100
HİKÂYE	3	2	1	67
Edebiyatın Tarih ve Dinle ilişkisi	1	1	0	100
Filiimsiler	3	0	1	0
Hazırlıklı konuşmanın aşamalarını bilir.	1	1	0	100
Noktalama İşaretleri	2	0	2	0
Yazım Kuralları	2	1	1	50

TYT Sosyal				
Tarih-1	S	D	Y	B%
Anadolu'daki ilk Türk siyasi teşekküllerinin birbirleriyle ve çevre devletlerle olan ilişkilerini uzlaşma ve çatışma bağı	6	5	1	83
Anadolu'ya yapılan Türk göçlerinin sosyokültürel etkilerini analiz eder.	4	3	1	75
Coğrafya-1	S	D	Y	B%
Dünya'nın İç Yapısı ve Levha Tektoniği	3	2	1	67
Jeolojik Zamanlar	2	1	1	50
İç Kuvvetler	4	3	1	75
İklim Elemanları / Basınc	1	1	0	100
Felsefe	S	D	Y	B%
Felsefenin Anlamı	3	3	0	100
Felsefenin İnsan ve Toplum Hayatındaki Rolü	1	1	0	100
Felsefî Düşünce	1	0	1	0
Din Kül. ve Ahl. Bil.	S	D	Y	B%
Allah İnsan ilişkisi	5	4	1	80

TYT Matematik				
Matematik-1	S	D	Y	B%
Olayların gerçekleşme sayısını toplama ve çarpma yöntemlerini kullanarak hesaplar.	1	0	1	0
n çeşit nesne ile oluşturulabilecek r li dizilişlerin (permütasyonların) kaç farklı şekilde yapılabileceğini hesaplar.	25	19	6	76
n elemanlı bir kümenin r tane elemanının kaç farklı şekilde seçilebileceğini hesaplar.	4	2	2	50

TYT Fen				
Fizik	S	D	Y	B%
Elektrik Akımı ve Direnc	3	1	2	33
Elektrik Devreleri	7	3	4	43
Kimya	S	D	Y	B%
Kimyanın Temel Kanunları / Kütleinin Korunumu Kanunu	3	2	1	67
Kimyanın Temel Kanunları / Sabit Oranlar Kanunu	5	2	3	40
Kimyanın Temel Kanunları / Katlı Oranlar Kanunu	2	2	0	100
Biyoloji	S	D	Y	B%
Mitoz	5	2	3	40
Mitotik Evre	5	2	3	40

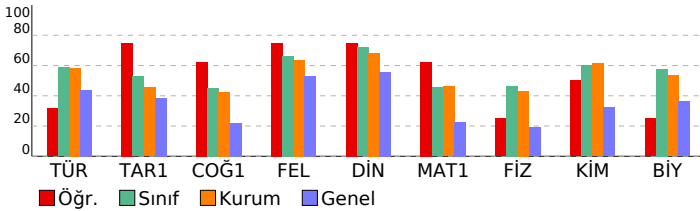

SINAV SONUÇ BELGESİ							
AĞRI / AĞRI MERKEZ / AĞRI HÜSEYİN CELAL YARDIMCI FEN LİSESİ							
Öğrenci				Numara		Sınıf	
BATUHAN ÖZMEN				1324		10C	
Puan Türü	Puan	Genel Ort.	Dereceler				
			Snf	Kurum	İlçe	İl	Genel
TYT	▲ 299,103	261,240	26	91	98	116	3717
Puanı Hesaplanan:			117	345	421	12527	
Katılımlar:			29	117	345	421	12527

Ders	Soru	Doğru	Yanlış	Net	Başarı %	Sınıf Ort.	Kurum Ort.	Genel Ort.
Türkçe	30	15	15	11,25	38	▼ 17,59	▼ 17,56	▼ 13,15
Tarih-1	10	7	3	6,25	63	▲ 5,28	▲ 4,55	▲ 3,86
Coğrafya-1	10	3	7	1,25	13	▼ 4,51	▼ 4,26	▼ 2,20
Felsefe	5	4	1	3,75	75	▲ 3,31	▲ 3,19	▲ 2,66
Din Kül. ve Ahl. Bil.	5	3	2	2,50	50	▼ 3,60	▼ 3,42	▼ 2,79
TYT Sosyal	30	17	13	13,75	46	▼ 16,71	▼ 15,41	▲ 11,51
Matematik-1	30	13	17	8,75	29	▼ 13,65	▼ 13,81	▲ 6,75
Fizik	10	6	4	5,00	50	▲ 4,66	▲ 4,31	▲ 1,89
Kimya	10	6	4	5,00	50	▼ 5,99	▼ 6,13	▲ 3,21
Biyoloji	10	9	1	8,75	88	▲ 5,76	▲ 5,33	▲ 3,61
TYT Fen	30	21	9	18,75	63	▲ 16,41	▲ 15,78	▲ 8,72
Toplam:	120	66	54	52,50	44	▼ 64,36	▼ 62,55	▲ 40,12

Soru No	123456789012345678901234567890
TYT Türkçe	cEbcBCeadBCBedCEEaCCedBdaedcBB
Cevap Anahtarı	B EEADBCDCBDBEECEEBCCEBEDAADB
TYT Sosyal	BeDABbAdaDabeAbAaabeEBeAABEEEdCc
Cevap Anahtarı	B BADABAAADDBECACABCEBAAAABEEBCA
TYT Matematik	gDBCDEdEaeedBcAdDcabDaeDDabd
Cevap Anahtarı	B EDBCDEDECCBCEBBADCEDCDCDEAC
TYT Fen	aECeEdAaACcebCdDEECCDDCbDAEEBE
Cevap Anahtarı	B EECBEBADACEBDCBDEECCDDCCDAEEBE

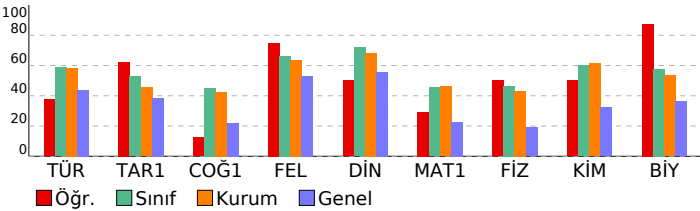

BİLGİ SARMAL 10.SINIF 1.DENEME

DERSLERE GÖRE BAŞARI ANALİZİ				
TYT Türkçe				
Türkçe	S	D	Y	B%
Metne Sözcük Yerleştirme	1	1	0	100
Türk Edebiyatının Dönemleri	6	4	2	67
Türk edebiyatının dönemlere ayırır.	5	2	3	40
Dede Korkut Hikâyeleri	5	1	4	20
Dede Korkut Hikâyeleri'ni inceler ve genel özelliklerini kavrar.	5	1	4	20
Edebiyatın tarihle ilişkisini belirler.	1	1	0	100
Yazının gelişimini ve Türklerin kullandığı alfabeleri bilir.	1	0	1	0
Sözcükte Anlam	1	1	0	100
Söz Öbeklerinde Anlam	1	1	0	100
Anlatım Teknikleri	3	3	0	100
Düşüncüyü Geliştirme Yolları	3	3	0	100
Türkçenin Tarihi Gelişimi	1	1	0	100
Türkçenin tarihi gelişimini inceler.	1	1	0	100
HİKÂYE	3	2	1	67
Edebiyatın Tarih ve Dinle ilişkisi	1	1	0	100
Filiimsiler	3	1	2	33
Hazırlıklı konuşmanın aşamalarını bilir.	1	0	1	0
Noktalama İşaretleri	2	0	2	0
Yazım Kuralları	2	0	2	0

TYT Sosyal				
Tarih-1	S	D	Y	B%
Anadolu'daki ilk Türk siyasi teşekküllerinin birbirleriyle ve çevre devletlerle olan ilişkilerini uzlaşma ve çatışma bağı	6	4	2	67
Anadolu'ya yapılan Türk göçlerinin sosyokültürel etkilerini analiz eder.	4	3	1	75
Coğrafya-1				
Dünya'nın İç Yapısı ve Levha Tektoniği	3	1	2	33
Jeolojik Zamanlar	2	0	2	0
İç Kuvvetler	4	2	2	50
İklim Elemanları / Basınc	1	0	1	0
Felsefe				
Felsefenin Anlamı	3	2	1	67
Felsefenin İnsan ve Toplum Hayatındaki Rolü	1	1	0	100
Felsefi Düşünce	1	1	0	100
Din Kül. ve Ahl. Bil.				
Allah İnsan ilişkisi	5	3	2	60

TYT Matematik				
Matematik-1	S	D	Y	B%
Olayların gerçekleşme sayısını toplama ve çarpma yöntemlerini kullanarak hesaplar.	1	0	1	0
n çeşit nesne ile oluşturulabilecek r li dizilişlerin (permütasyonların) kaç farklı şekilde yapılabileceğini hesaplar.	25	11	14	44
n elemanlı bir kümenin r tane elemanının kaç farklı şekilde seçilebileceğini hesaplar.	4	2	2	50

TYT Fen				
Fizik	S	D	Y	B%
Elektrik Akımı ve Direnc	3	2	1	67
Elektrik Devreleri	7	4	3	57
Kimya				
Kimyanın Temel Kanunları / Kütleinin Korunumu Kanunu	3	2	1	67
Kimyanın Temel Kanunları / Sabit Oranlar Kanunu	5	3	2	60
Kimyanın Temel Kanunları / Katlı Oranlar Kanunu	2	1	1	50
Biyoloji				
Mitoz	5	5	0	100
Mitotik Evre	5	4	1	80

SINAV SONUÇ BELGESİ

AĞRI / AĞRI MERKEZ / AĞRI HÜSEYİN CELAL YARDIMCI FEN LİSESİ

Öğrenci	Numara	Sınıf
BERFİN GÖKÇE	1319	10C

Puan Türü	Puan	Genel Ort.	Dereceler				
			Snf	Kurum	İlçe	İl	Genel
TYT	▲ 304,137	261,240	25	86	92	108	3403
Puanı Hesaplanan:			117	345	421	12527	
Katılımlar:			29	117	345	421	12527

Ders	Soru	Doğru	Yanlış	Net	Başarı %	Sınıf Ort.	Kurum Ort.	Genel Ort.
Türkçe	30	19	8	17,00	57	▼ 17,59	▼ 17,56	▲ 13,15
Tarih-1	10	5	3	4,25	43	▼ 5,28	▼ 4,55	▲ 3,86
Coğrafya-1	10	5	4	4,00	40	▼ 4,51	▼ 4,26	▲ 2,20
Felsefe	5	3	2	2,50	50	▼ 3,31	▼ 3,19	▼ 2,66
Din Kül. ve Ahl. Bil.	5	4	1	3,75	75	▲ 3,60	▲ 3,42	▲ 2,79
TYT Sosyal	30	17	10	14,50	48	▼ 16,71	▼ 15,41	▲ 11,51
Matematik-1	30	12	8	10,00	33	▼ 13,65	▼ 13,81	▲ 6,75
Fizik	10	4	1	3,75	38	▼ 4,66	▼ 4,31	▲ 1,89
Kimya	10	6	3	5,25	53	▼ 5,99	▼ 6,13	▲ 3,21
Biyoloji	10	5	4	4,00	40	▼ 5,76	▼ 5,33	▲ 3,61
TYT Fen	30	15	8	13,00	43	▼ 16,41	▼ 15,78	▲ 8,72
Toplam:	120	63	34	54,50	45	▼ 64,36	▼ 62,55	▲ 40,12

Soru No: 123456789012345678901234567890

TYT Türkçe	BBdEAcB D aCBEECEEEaCCeEBEaeAc
Cevap Anahtarı	A BBEEADBCDDBBCEBEECEEBCCCEBEDAAD
TYT Sosyal	DBAeAB bedEa CACcBbABaeACcEEB
Cevap Anahtarı	A BDBADABAADDEEBECACABCABBAACAEEB
TYT Matematik	Ab DBCD dDbea c Bd E aD CDD
Cevap Anahtarı	A ACEDBCDCEDECCBCEBBADCEDCDCDDDE
TYT Fen	ACE e A CCc bCaDEEBEeDCbeBE
Cevap Anahtarı	A ACECEBEBADCCBDEEBEDDCCDAEE

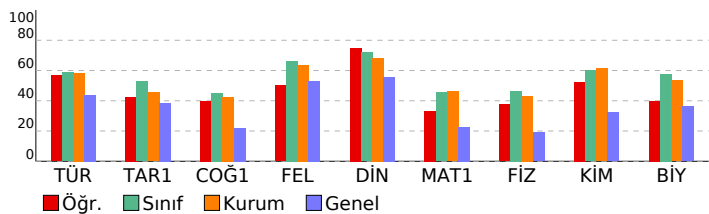

BİLGİ SARMAL 10.SINIF 1.DENEME

DERSLERE GÖRE BAŞARI ANALİZİ

TYT Türkçe		S	D	Y	B%
Türkçe		1	1	0	100
Metne Sözcük Yerleştirme		6	3	0	50
Türk Edebiyatının Dönemleri		5	1	1	20
Türk edebiyatını dönemlere ayırır.		5	3	2	60
Dede Korkut Hikâyeleri		5	3	2	60
Dede Korkut Hikâyeleri'ni inceler ve genel özelliklerini kavrar.		1	1	0	100
Edebiyatın tarihle ilişkisini belirler.		1	1	0	100
Yazının gelişimini ve Türklerin kullandığı alfabeleri bilir.		1	1	0	100
Sözcükte Anlam		1	0	1	0
Söz Öbeklerinde Anlam		1	1	0	100
Anlatım Teknikleri		3	3	0	100
Düşüncüyü Geliştirme Yolları		3	3	0	100
Türkçenin Tarihi Gelişimi		1	1	0	100
Türkçenin tarihi gelişimini inceler.		1	1	0	100
HİKÂYE		3	3	0	100
Edebiyatın Tarih ve Dinle ilişkisi		1	1	0	100
Filiimsiler		3	2	1	67
Hazırlıklı konuşmanın aşamalarını bilir.		1	1	0	100
Noktalamaya İşaretleri		2	1	1	50
Yazım Kuralları		2	0	2	0

TYT Sosyal		S	D	Y	B%
Tarih-1		3	1	2	33
Anadolu'daki ilk Türk siyasi teşekküllerinin birbiriyle ve çevre devletlerle olan ilişkilerini uzlaşma ve çatışma bağları		4	2	2	50
Anadolu'ya yapılan Türk göçlerinin sosyokültürel etkilerini analiz eder.		3	1	2	33
Coğrafya-1		2	1	0	50
Dünya'nın İç Yapısı ve Levha Tektoniği		4	3	1	75
Jeolojik Zamanlar		1	0	1	0
İç Kuvvetler		1	0	1	0
İklim Elemanları / Basıncı		5	4	1	80
Felsefe		3	2	1	67
Felsefenin Anlamı		1	1	0	100
Felsefenin İnsan ve Toplum Hayatındaki Rolü		1	0	1	0
Felsefî Düşünce		5	4	1	80
Din Kül. ve Ahl. Bil.		1	1	0	100
Allah İnsan ilişkisi		25	11	6	44

TYT Matematik		S	D	Y	B%
Matematik-1		1	1	0	100
Olayların gerçekleşme sayısını toplama ve çarpma yöntemlerini kullanarak hesaplar.		25	11	6	44
n çeşit nesne ile oluşturulabilecek r li dizilişlerin (permütasyonların) kaç farklı şekilde yapılabileceğini hesaplar.		4	0	2	0
n elemanlı bir kümenin r tane elemanının kaç farklı şekilde seçilebileceğini hesaplar.					

TYT Fen		S	D	Y	B%
Fizik		3	3	0	100
Elektrik Akımı ve Direnc		7	1	1	14
Elektrik Devreleri		3	2	1	67
Kimya		5	3	1	60
Kimyanın Temel Kanunları / Kütleinin Korunumu Kanunu		2	1	1	50
Kimyanın Temel Kanunları / Sabit Oranlar Kanunu					
Kimyanın Temel Kanunları / Katlı Oranlar Kanunu					
Biyoloji		5	3	1	60
Mitoz		5	2	3	40
Mitotik Evre					

SINAV SONUÇ BELGESİ							
AĞRI / AĞRI MERKEZ / AĞRI HÜSEYİN CELAL YARDIMCI FEN LİSESİ							
Öğrenci				Numara		Sınıf	
CEMRE				0		10C	
Puan Türü	Puan	Genel Ort.	Dereceler				
			Snf	Kurum	İlçe	İl	Genel
TYT	▲ 327,114	261,240	16	59	59	69	2221
Puanı Hesaplanan:			117	345	421	12527	
Katılımlar:			29	117	345	421	12527

Ders	Soru	Doğru	Yanlış	Net	Başarı %	Sınıf Ort.	Kurum Ort.	Genel Ort.
Türkçe	30	22	8	20,00	67	▲ 17,59	▲ 17,56	▲ 13,15
Tarih-1	10	5	4	4,00	40	▼ 5,28	▼ 4,55	▲ 3,86
Coğrafya-1	10	8	2	7,50	75	▲ 4,51	▲ 4,26	▲ 2,20
Felsefe	5	4	1	3,75	75	▲ 3,31	▲ 3,19	▲ 2,66
Din Kül. ve Ahl. Bil.	5	5	0	5,00	100	▲ 3,60	▲ 3,42	▲ 2,79
TYT Sosyal	30	22	7	20,25	68	▲ 16,71	▲ 15,41	▲ 11,51
Matematik-1	30	11	15	7,25	24	▼ 13,65	▼ 13,81	▲ 6,75
Fizik	10	5	1	4,75	48	▲ 4,66	▲ 4,31	▲ 1,89
Kimya	10	7	3	6,25	63	▲ 5,99	▲ 6,13	▲ 3,21
Biyoloji	10	5	5	3,75	38	▼ 5,76	▼ 5,33	▲ 3,61
TYT Fen	30	17	9	14,75	49	▼ 16,41	▼ 15,78	▲ 8,72
Toplam:	120	72	39	62,25	52	▼ 64,36	▼ 62,55	▲ 40,12

Soru No	123456789012345678901234567890
TYT Türkçe	BBEcaEBCeDdBCBEaCEEEaCCCEBEDeAb
Cevap Anahtarı	A BBEEADBCDCDBBCBECEEBCCCEBEDAAD
TYT Sosyal	DdbDABbdDEEaEeACABCABBAeCAEEB
Cevap Anahtarı	A BDBADABAADDEEBECACABCABBAACAEEB
TYT Matematik	bdCDBbDbdDceCe c aAD c aDCeDDa
Cevap Anahtarı	A ACEDBCDCEDECCBCEBBADCEDCDCDDDE
TYT Fen	ACE d BA CCcBDCBcaEBEeDCCebba
Cevap Anahtarı	A ACECEBEBADCCCEBDCBDEEBEDDCCDAEE

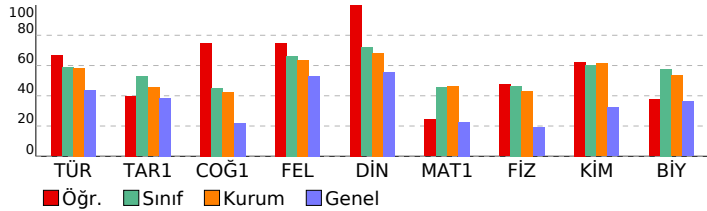

BİLGİ SARMAL 10.SINIF 1.DENEME

DERSLERE GÖRE BAŞARI ANALİZİ

TYT Türkçe	S	D	Y	B%
Türkçe	1	1	0	100
Metne Sözcük Yerleştirme	6	4	2	67
Türk Edebiyatının Dönemleri	5	3	2	60
Türk edebiyatının dönemlere ayırır.	5	1	4	20
Dede Korkut Hikâyeleri	5	1	4	20
Dede Korkut Hikâyeleri'ni inceler ve genel özelliklerini kavrar.	1	1	0	100
Edebiyatın tarihle ilişkisini belirler.	1	1	0	100
Yazının gelişimini ve Türklerin kullandığı alfabeleri bilir.	1	1	0	100
Sözcükte Anlam	1	1	0	100
Söz Öbeklerinde Anlam	3	3	0	100
Anlatım Teknikleri	3	3	0	100
Düşüncüyü Geliştirme Yolları	1	1	0	100
Türkçenin Tarihi Gelişimi	1	1	0	100
Türkçenin tarihi gelişimini inceler.	3	2	1	67
HIKÂYE	1	1	0	100
Edebiyatın Tarih ve Dinle ilişkisi	3	3	0	100
Filiimsiler	1	1	0	100
Hazırlıklı konuşmanın aşamalarını bilir.	2	1	1	50
Noktalama İşaretleri	2	1	1	50
Yazım Kuralları	2	1	1	50
TYT Sosyal				
Tarih-1				
Anadolu'daki ilk Türk siyasi teşekküllerinin birbirleriyle ve çevre devletlerle olan ilişkilerini uzlaşma ve çatışma bağı	6	3	2	50
Anadolu'ya yapılan Türk göçlerinin sosyokültürel etkilerini analiz eder.	4	2	2	50
Coğrafya-1				
Dünya'nın İç Yapısı ve Levha Tektoniği	3	2	1	67
Jeolojik Zamanlar	2	1	1	50
İç Kuvvetler	4	4	0	100
İklim Elemanları / Basınc	1	1	0	100
Felsefe				
Felsefenin Anlamı	3	2	1	67
Felsefenin İnsan ve Toplum Hayatındaki Rolü	1	1	0	100
Felsefî Düşünce	1	1	0	100
Din Kül. ve Ahl. Bil.				
Allah İnsan ilişkisi	5	5	0	100
TYT Matematik				
Matematik-1				
Olayların gerçekleşme sayısını toplama ve çarpma yöntemlerini kullanarak hesaplar.	1	0	1	0
n çeşit nesne ile oluşturulabilecek r li dizilişlerin (permütasyonların) kaç farklı şekilde yapılabileceğini hesaplar.	25	9	13	36
n elemanlı bir kümenin r tane elemanının kaç farklı şekilde seçilebileceğini hesaplar.	4	2	1	50
TYT Fen				
Fizik				
Elektrik Akımı ve Direnc	3	3	0	100
Elektrik Devreleri	7	2	1	29
Kimya				
Kimyanın Temel Kanunları / Kütleinin Korunumu Kanunu	3	2	1	67
Kimyanın Temel Kanunları / Sabit Oranlar Kanunu	5	4	1	80
Kimyanın Temel Kanunları / Katlı Oranlar Kanunu	2	1	1	50
Biyoloji				
Mitoz	5	3	2	60
Mitotik Evre	5	2	3	40

SINAV SONUÇ BELGESİ

AĞRI / AĞRI MERKEZ / AĞRI HÜSEYİN CELAL YARDIMCI FEN LİSESİ

Öğrenci	Numara	Sınıf
CEMRE KOÇ	1331	10C

Puan Türü	Puan	Genel Ort.	Dereceler				
			Snf	Kurum	İlçe	İl	Genel
TYT	▲ 340,125	261,240	11	45	45	52	1669
Puanı Hesaplanan:			117	345	421	12527	
Katılımlar:			29	117	345	421	12527

Ders	Soru	Doğru	Yanlış	Net	Başarı %	Sınıf Ort.	Kurum Ort.	Genel Ort.
Türkçe	30	17	7	15,25	51	▼ 17,59	▼ 17,56	▲ 13,15
Tarih-1	10	4	3	3,25	33	▼ 5,28	▼ 4,55	▼ 3,86
Coğrafya-1	10	3	5	1,75	18	▼ 4,51	▼ 4,26	▼ 2,20
Felsefe	5	3	2	2,50	50	▼ 3,31	▼ 3,19	▼ 2,66
Din Kül. ve Ahl. Bil.	5	5	0	5,00	100	▲ 3,60	▲ 3,42	▲ 2,79
TYT Sosyal	30	15	10	12,50	42	▼ 16,71	▼ 15,41	▲ 11,51
Matematik-1	30	17	10	14,50	48	▲ 13,65	▲ 13,81	▲ 6,75
Fizik	10	9	1	8,75	88	▲ 4,66	▲ 4,31	▲ 1,89
Kimya	10	9	1	8,75	88	▲ 5,99	▲ 6,13	▲ 3,21
Biyoloji	10	7	2	6,50	65	▲ 5,76	▲ 5,33	▲ 3,61
TYT Fen	30	25	4	24,00	80	▲ 16,41	▲ 15,78	▲ 8,72
Toplam:	120	74	31	66,25	55	▲ 64,36	▲ 62,55	▲ 40,12

Soru No: 123456789012345678901234567890

TYT Türkçe	EEAcB aeaBCBaECED C CdB D A BB
Cevap Anahtarı	B EEADBCDCBBCEEECCCEBEDAADB
TYT Sosyal	dAeAB eD a dACed EdcdAABEEBCA
Cevap Anahtarı	B BADABAAADBECACABCEEBAAABEEBCA
TYT Matematik	cbBCDdaDECaBdEB AeCcDCD CDD be
Cevap Anahtarı	B EDBCDECECCBEBBADCEDCDDCCDEAC
TYT Fen	EECBEBdACEeDCBDEECCDDCCD EaeE
Cevap Anahtarı	B EECBEBADACEBDCBDEECCDDCCDAEEBE

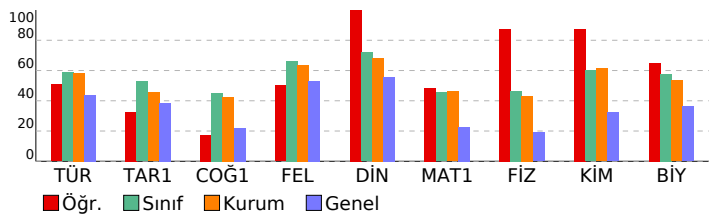

BİLGİ SARMAL 10.SINIF 1.DENEME

DERSLERE GÖRE BAŞARI ANALİZİ

TYT Türkçe		S	D	Y	B%
Türkçe		1	1	0	100
Metne Sözcük Yerleştirme		6	2	2	33
Türk Edebiyatının Dönemleri		5	2	2	40
Türk edebiyatını dönemlere ayırır.		5	3	1	60
Dede Korkut Hikâyeleri		5	3	1	60
Dede Korkut Hikâyeleri'ni inceler ve genel özelliklerini kavrar.		1	1	0	100
Edebiyatın tarihle ilişkisini belirler.		1	0	1	0
Yazının gelişimini ve Türklerin kullandığı alfabeleri bilir.		1	1	0	100
Sözcükte Anlam		1	1	0	100
Söz Öbeklerinde Anlam		3	2	1	67
Anlatım Teknikleri		3	2	1	67
Düşünceyi Geliştirme Yolları		1	0	1	0
Türkçenin Tarihi Gelişimi		1	0	1	0
Türkçenin tarihi gelişimini inceler.		3	2	1	67
HIKÂYE		1	0	1	0
Edebiyatın Tarih ve Dinle ilişkisi		3	3	0	100
Filiimsiler		1	0	1	0
Hazırlıklı konuşmanın aşamalarını bilir.		2	0	0	0
Noktalama İşaretleri		2	1	0	50
Yazım Kuralları		2	1	0	50

TYT Sosyal		S	D	Y	B%
Tarih-1		6	2	2	33
Anadolu'daki ilk Türk siyasi teşekküllerinin birbirleriyle ve çevre devletlerle olan ilişkilerini uzlaşma ve çatışma bağı		4	2	1	50
Anadolu'ya yapılan Türk göçlerinin sosyokültürel etkilerini analiz eder.		3	1	2	33
Coğrafya-1		2	0	1	0
Dünya'nın İç Yapısı ve Levha Tektoniği		4	2	2	50
Jeolojik Zamanlar		1	0	1	0
İç Kuvvetler		1	0	0	0
İklim Elemanları / Basınç		3	2	1	67
Felsefe		1	1	0	100
Felsefenin Anlamı		1	1	0	100
Felsefenin İnsan ve Toplum Hayatındaki Rolü		1	0	1	0
Felsefi Düşünce		5	5	0	100
Din Kül. ve Ahl. Bil.		5	5	0	100
Allah İnsan ilişkisi		5	5	0	100

TYT Matematik		S	D	Y	B%
Matematik-1		1	0	1	0
Olayların gerçekleşme sayısını toplama ve çarpma yöntemlerini kullanarak hesaplar.		25	14	8	56
n çeşit nesne ile oluşturulabilecek r li dizilişlerin (permütasyonların) kaç farklı şekilde yapılabileceğini hesaplar.		4	3	1	75
n elemanlı bir kümenin r tane elemanının kaç farklı şekilde seçilebileceğini hesaplar.		4	3	1	75

TYT Fen		S	D	Y	B%
Fizik		3	3	0	100
Elektrik Akımı ve Direnç		7	6	1	86
Elektrik Devreleri		3	3	0	100
Kimya		5	4	1	80
Kimyanın Temel Kanunları / Kütleinin Korunumu Kanunu		2	2	0	100
Kimyanın Temel Kanunları / Sabit Oranlar Kanunu		2	2	0	100
Kimyanın Temel Kanunları / Katlı Oranlar Kanunu		5	3	2	60
Biyoloji		5	4	0	80
Mitoz		5	4	0	80
Mitotik Evre		5	4	0	80

SINAV SONUÇ BELGESİ	BİLGİ SARMAL 10.SINIF 1.DENEME
AĞRI / AĞRI MERKEZ / AĞRI HÜSEYİN CELAL YARDIMCI FEN LİSESİ	DERSLERE GÖRE BAŞARI ANALİZİ

Öğrenci	Numara	Sınıf
DİJLE AKA	1315	10C

Puan Türü	Puan	Genel Ort.	Dereceler				
			Snf	Kurum	İlçe	İl	Genel
TYT	▲ 433,465	261,240	1	4	4	4	44
Puanı Hesaplanan:			117	345	421	12527	
Katılımlar:			29	117	345	421	12527

Ders	Soru	Doğru	Yanlış	Net	Başarı %	Sınıf Ort.	Kurum Ort.	Genel Ort.
Türkçe	30	22	4	21,00	70	▲ 17,59	▲ 17,56	▲ 13,15
Tarih-1	10	7	3	6,25	63	▲ 5,28	▲ 4,55	▲ 3,86
Coğrafya-1	10	10	0	10,00	100	▲ 4,51	▲ 4,26	▲ 2,20
Felsefe	5	4	1	3,75	75	▲ 3,31	▲ 3,19	▲ 2,66
Din Kül. ve Ahl. Bil.	5	4	1	3,75	75	▲ 3,60	▲ 3,42	▲ 2,79
TYT Sosyal	30	25	5	23,75	79	▲ 16,71	▲ 15,41	▲ 11,51
Matematik-1	30	26	4	25,00	83	▲ 13,65	▲ 13,81	▲ 6,75
Fizik	10	10	0	10,00	100	▲ 4,66	▲ 4,31	▲ 1,89
Kimya	10	9	0	9,00	90	▲ 5,99	▲ 6,13	▲ 3,21
Biyoloji	10	9	1	8,75	88	▲ 5,76	▲ 5,33	▲ 3,61
TYT Fen	30	28	1	27,75	93	▲ 16,41	▲ 15,78	▲ 8,72
Toplam:	120	101	14	97,50	81	▲ 64,36	▲ 62,55	▲ 40,12

Soru No	123456789012345678901234567890
TYT Türkçe	BBEdAcBCCDBBdBEEbEEBCCC BED
Cevap Anahtarı	A BBEEADBCDDBBCEBEECEEBCCCEBEDAAD
TYT Sosyal	BDBAeAeAcDEEBECACABCABBeACcEEB
Cevap Anahtarı	A BDBADABAADDEEBECACABCABBAACAEEB
TYT Matematik	ACEBDCDECECCBCEBBACEDbDbCDDa
Cevap Anahtarı	A ACEBDCDECECCBCEBBADCEDCDDDE
TYT Fen	ACEECBEBADCC BDCBDEEBEDDCCeAEE
Cevap Anahtarı	A ACEECBEBADCCBDEEBEDDCCDAEE

TYT Türkçe	S	D	Y	B%
Türkçe	1	1	0	100
Metne Sözcük Yerleştirme	1	1	0	100
Türk Edebiyatının Dönemleri	6	5	1	83
Türk edebiyatının dönemlere ayırır.	5	4	1	80
Dede Korkut Hikâyeleri	5	3	2	60
Dede Korkut Hikâyeleri'ni inceler ve genel özelliklerini kavrar.	5	3	2	60
Edebiyatın tarihle ilişkisini belirler.	1	1	0	100
Yazının gelişimini ve Türklerin kullandığı alfabeleri bilir.	1	1	0	100
Sözcükte Anlam	1	1	0	100
Söz Öbeklerinde Anlam	1	0	1	0
Anlatım Teknikleri	3	3	0	100
Düşünceyi Geliştirme Yolları	3	3	0	100
Türkçenin Tarihi Gelişimi	1	1	0	100
Türkçenin tarihi gelişimini inceler.	1	1	0	100
HİKÂYE	3	3	0	100
Edebiyatın Tarih ve Dinle ilişkisi	1	1	0	100
Filiimsiler	3	2	0	67
Hazırlıklı konuşmanın aşamalarını bilir.	1	0	0	0
Noktalama İşaretleri	2	1	0	50
Yazım Kuralları	2	1	0	50

TYT Sosyal	S	D	Y	B%
Tarih-1	6	4	2	67
Anadolu'daki ilk Türk siyasi teşekküllerinin birbirleriyle ve çevre devletlerle olan ilişkilerini uzlaşma ve çatışma bağları	6	4	2	67
Anadolu'ya yapılan Türk göçlerinin sosyokültürel etkilerini analiz eder.	4	3	1	75
Coğrafya-1	3	3	0	100
Dünya'nın İç Yapısı ve Levha Tektoniği	3	3	0	100
Jeolojik Zamanlar	2	2	0	100
İç Kuvvetler	4	4	0	100
İklim Elemanları / Basınç	1	1	0	100
Felsefe	3	2	1	67
Felsefenin Anlamı	3	2	1	67
Felsefenin İnsan ve Toplum Hayatındaki Rolü	1	1	0	100
Felsefî Düşünce	1	1	0	100
Din Kül. ve Ahl. Bil.	5	4	1	80
Allah İnsan ilişkisi	5	4	1	80

TYT Matematik	S	D	Y	B%
Matematik-1	1	1	0	100
Olayların gerçekleşme sayısını toplama ve çarpma yöntemlerini kullanarak hesaplar.	1	1	0	100
n çeşit nesne ile oluşturulabilecek r li dizilişlerin (permütasyonların) kaç farklı şekilde yapılabileceğini hesaplar.	25	22	3	88
n elemanlı bir kümenin r tane elemanının kaç farklı şekilde seçilebileceğini hesaplar.	4	3	1	75

TYT Fen	S	D	Y	B%
Fizik	3	3	0	100
Elektrik Akımı ve Direnç	3	3	0	100
Elektrik Devreleri	7	7	0	100
Kimya	3	2	0	67
Kimyanın Temel Kanunları / Kütleinin Korunumu Kanunu	3	2	0	67
Kimyanın Temel Kanunları / Sabit Oranlar Kanunu	5	5	0	100
Kimyanın Temel Kanunları / Katlı Oranlar Kanunu	2	2	0	100
Biyoloji	5	5	0	100
Mitoz	5	5	0	100
Mitotik Evre	5	4	1	80

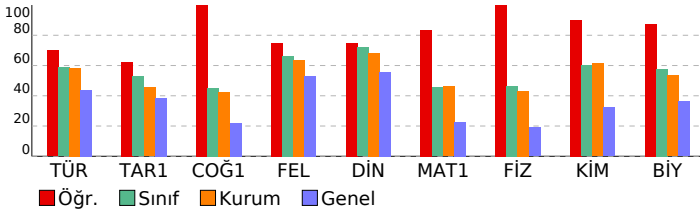

SINAV SONUÇ BELGESİ							
AĞRI / AĞRI MERKEZ / AĞRI HÜSEYİN CELAL YARDIMCI FEN LİSESİ							
Öğrenci				Numara		Sınıf	
ECENUR KORNAZ				1250		10C	
Puan Türü	Puan	Genel Ort.	Dereceler				
			Snf	Kurum	İlçe	İl	Genel
TYT	▲ 341,150	261,240	9	42	42	48	1630
Puanı Hesaplanan:			117	345	421	12527	
Katılımlar:			29	117	345	421	12527

Ders	Soru	Doğru	Yanlış	Net	Başarı %	Sınıf Ort.	Kurum Ort.	Genel Ort.
Türkçe	30	23	7	21,25	71	▲ 17,59	▲ 17,56	▲ 13,15
Tarih-1	10	8	2	7,50	75	▲ 5,28	▲ 4,55	▲ 3,86
Coğrafya-1	10	5	5	3,75	38	▼ 4,51	▼ 4,26	▲ 2,20
Felsefe	5	4	1	3,75	75	▲ 3,31	▲ 3,19	▲ 2,66
Din Kül. ve Ahl. Bil.	5	4	1	3,75	75	▲ 3,60	▲ 3,42	▲ 2,79
TYT Sosyal	30	21	9	18,75	63	▲ 16,71	▲ 15,41	▲ 11,51
Matematik-1	30	17	11	14,25	48	▲ 13,65	▲ 13,81	▲ 6,75
Fizik	10	2	7	0,25	3	▼ 4,66	▼ 4,31	▼ 1,89
Kimya	10	8	2	7,50	75	▲ 5,99	▲ 6,13	▲ 3,21
Biyoloji	10	6	4	5,00	50	▼ 5,76	▼ 5,33	▲ 3,61
TYT Fen	30	16	13	12,75	43	▼ 16,41	▼ 15,78	▲ 8,72
Toplam:	120	77	40	67,00	56	▲ 64,36	▲ 62,55	▲ 40,12

Soru No	123456789012345678901234567890
TYT Türkçe	BeEcAbBCCaBBCBEECEEdCCCEBcDeAD
Cevap Anahtarı	A BBEEADBCDDBBCBEECEEBCCCEBEDAAD
TYT Sosyal	BDBAaAeAADcdaadACABCABBeACcEEB
Cevap Anahtarı	A BDBADABAADDEEBECACABCABBAACAEEB
TYT Matematik	AbEDBaa EDECaBdEBcAdbcD DaCDaa
Cevap Anahtarı	A ACEDBCDCEDECCBCEBBADCEDCDCCDDE
TYT Fen	dCbbeddBb CCceDCBDEEBEaaCCDbEa
Cevap Anahtarı	A ACECEBEBADCCCEBDCBDEEBEDDCCDAEE

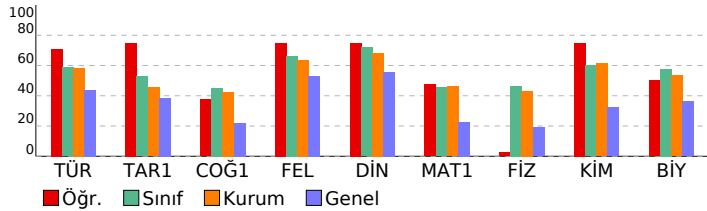

BİLGİ SARMAL 10.SINIF 1.DENEME

DERSLERE GÖRE BAŞARI ANALİZİ				
TYT Türkçe				
Türkçe	S	D	Y	B%
Metne Sözcük Yerleştirme	1	1	0	100
Türk Edebiyatının Dönemleri	6	5	1	83
Türk edebiyatının dönemlere ayırır.	5	5	0	100
Dede Korkut Hikâyeleri	5	2	3	40
Dede Korkut Hikâyeleri'ni inceler ve genel özelliklerini kavrar.	5	2	3	40
Edebiyatın tarihle ilişkisini belirler.	1	1	0	100
Yazının gelişimini ve Türklerin kullandığı alfabeleri bilir.	1	0	1	0
Sözcükte Anlam	1	1	0	100
Söz Öbeklerinde Anlam	1	1	0	100
Anlatım Teknikleri	3	3	0	100
Düşüncüyü Geliştirme Yolları	3	3	0	100
Türkçenin Tarihi Gelişimi	1	1	0	100
Türkçenin tarihi gelişimini inceler.	1	1	0	100
HİKÂYE	3	3	0	100
Edebiyatın Tarih ve Dinle ilişkisi	1	1	0	100
Filiimsiler	3	3	0	100
Hazırlıklı konuşmanın aşamalarını bilir.	1	1	0	100
Noktalama İşaretleri	2	0	2	0
Yazım Kuralları	2	2	0	100

TYT Sosyal				
Tarih-1	S	D	Y	B%
Anadolu'daki ilk Türk siyasi teşekküllerinin birbirleriyle ve çevre devletlerle olan ilişkilerini uzlaşma ve çatışma bağları	6	4	2	67
Anadolu'ya yapılan Türk göçlerinin sosyokültürel etkilerini analiz eder.	4	4	0	100
Coğrafya-1				
Dünya'nın İç Yapısı ve Levha Tektoniği	3	0	3	0
Jeolojik Zamanlar	2	0	2	0
İç Kuvvetler	4	4	0	100
İklim Elemanları / Basınç	1	1	0	100
Felsefe				
Felsefenin Anlamı	3	2	1	67
Felsefenin İnsan ve Toplum Hayatındaki Rolü	1	1	0	100
Felsefî Düşünce	1	1	0	100
Din Kül. ve Ahl. Bil.				
Allah İnsan ilişkisi	5	4	1	80

TYT Matematik				
Matematik-1	S	D	Y	B%
Olayların gerçekleşme sayısını toplama ve çarpma yöntemlerini kullanarak hesaplar.	1	1	0	100
n çeşit nesne ile oluşturulabilecek r li dizilişlerin (permütasyonların) kaç farklı şekilde yapılabileceğini hesaplar.	25	13	10	52
n elemanlı bir kümenin r tane elemanının kaç farklı şekilde seçilebileceğini hesaplar.	4	3	1	75

TYT Fen				
Fizik	S	D	Y	B%
Elektrik Akımı ve Direnç	3	1	2	33
Elektrik Devreleri	7	1	5	14
Kimya				
Kimyanın Temel Kanunları / Kütleinin Korunumu Kanunu	3	2	1	67
Kimyanın Temel Kanunları / Sabit Oranlar Kanunu	5	4	1	80
Kimyanın Temel Kanunları / Katlı Oranlar Kanunu	2	2	0	100
Biyoloji				
Mitoz	5	2	3	40
Mitotik Evre	5	4	1	80

SINAV SONUÇ BELGESİ	BİLGİ SARMAL 10.SINIF 1.DENEME
AĞRI / AĞRI MERKEZ / AĞRI HÜSEYİN CELAL YARDIMCI FEN LİSESİ	DERSLERE GÖRE BAŞARI ANALİZİ

Öğrenci	Numara	Sınıf
EMİR ERİM	1333	10C

Puan Türü	Puan	Genel Ort.	Dereceler				
			Snf	Kurum	İlçe	İl	Genel
TYT	▼ 256,019	261,240	29	111	156	202	6493
Puanı Hesaplanan:			117	345	421	12527	
Katılımlar:			29	117	345	421	12527

Ders	Soru	Doğru	Yanlış	Net	Başarı %	Sınıf Ort.	Kurum Ort.	Genel Ort.
Türkçe	30	16	7	14,25	48	▼17,59	▼17,56	▲13,15
Tarih-1	10	6	3	5,25	53	▼5,28	▲4,55	▲3,86
Coğrafya-1	10	2	0	2,00	20	▼4,51	▼4,26	▼2,20
Felsefe	5	4	1	3,75	75	▲3,31	▲3,19	▲2,66
Din Kül. ve Ahl. Bil.	5	4	1	3,75	75	▲3,60	▲3,42	▲2,79
TYT Sosyal	30	16	5	14,75	49	▼16,71	▼15,41	▲11,51
Matematik-1	30	8	8	6,00	20	▼13,65	▼13,81	▼6,75
Fizik	10	2	1	1,75	18	▼4,66	▼4,31	▼1,89
Kimya	10	0	0	0,00	0	▼5,99	▼6,13	▼3,21
Biyoloji	10	2	1	1,75	18	▼5,76	▼5,33	▼3,61
TYT Fen	30	4	2	3,50	12	▼16,41	▼15,78	▼8,72
Toplam:	120	44	22	38,50	32	▼64,36	▼62,55	▼40,12

Soru No	123456789012345678901234567890
TYT Türkçe	dEA BC BBCBaceEd CCaEBE d BB
Cevap Anahtarı	B EEADBCDBBCBEECEEBCCCEBEDAADBB
TYT Sosyal	dADABAbE D AC BeAABEEBCC
Cevap Anahtarı	B BADABAAADBEBECACABCEBAAABEEBCA
TYT Matematik	EbBbDa EeC d D c C b D b
Cevap Anahtarı	B EDBCDECECCBCEBBADCEDCDCDEAC
TYT Fen	E e A aBE
Cevap Anahtarı	B EECBEBADACEBDCBDEECCDDCCDAEEBE

TYT Türkçe	S	D	Y	B%
Türkçe	1	1	0	100
Metne Sözcük Yerleştirme	1	1	0	100
Türk Edebiyatının Dönemleri	6	4	1	67
Türk edebiyatının dönemlere ayırır.	5	2	2	40
Dede Korkut Hikâyeleri	5	2	1	40
Dede Korkut Hikâyeleri'ni inceler ve genel özelliklerini kavrar.	5	2	1	40
Edebiyatın tarihle ilişkisini belirler.	1	1	0	100
Yazının gelişimini ve Türklerin kullandığı alfabeleri bilir.	1	0	0	0
Sözcükte Anlam	1	1	0	100
Söz Öbeklerinde Anlam	1	1	0	100
Anlatım Teknikleri	3	2	1	67
Düşünceyi Geliştirme Yolları	3	2	1	67
Türkçenin Tarihi Gelişimi	1	0	1	0
Türkçenin tarihi gelişimini inceler.	1	0	1	0
HİKÂYE	3	1	2	33
Edebiyatın Tarih ve Dinle ilişkisi	1	1	0	100
Filiimsiler	3	1	2	33
Hazırlıklı konuşmanın aşamalarını bilir.	1	1	0	100
Noktalama İşaretleri	2	1	0	50
Yazım Kuralları	2	0	0	0

TYT Sosyal	S	D	Y	B%
Tarih-1	6	4	1	67
Anadolu'daki ilk Türk siyasi teşekküllerinin birbirleriyle ve çevre devletlerle olan ilişkilerini uzlaşma ve çatışma bağları	6	4	1	67
Anadolu'ya yapılan Türk göçlerinin sosyokültürel etkilerini analiz eder.	4	2	2	50
Coğrafya-1	3	0	0	0
Dünya'nın İç Yapısı ve Levha Tektoniği	3	0	0	0
Jeolojik Zamanlar	2	0	0	0
İç Kuvvetler	4	2	0	50
İklim Elemanları / Basınc	1	0	0	0
Felsefe	3	2	1	67
Felsefenin Anlamı	3	2	1	67
Felsefenin İnsan ve Toplum Hayatındaki Rolü	1	1	0	100
Felsefi Düşünce	1	1	0	100
Din Kül. ve Ahl. Bil.	5	4	1	80
Allah İnsan ilişkisi	5	4	1	80

TYT Matematik	S	D	Y	B%
Matematik-1	1	0	1	0
Olayların gerçekleşme sayısını toplama ve çarpma yöntemlerini kullanarak hesaplar.	1	0	1	0
n çeşit nesne ile oluşturulabilecek r li dizilişlerin (permütasyonların) kaç farklı şekilde yapılabileceğini hesaplar.	25	6	7	24
n elemanlı bir kümenin r tane elemanının kaç farklı şekilde seçilebileceğini hesaplar.	4	2	0	50

TYT Fen	S	D	Y	B%
Fizik	3	1	0	33
Elektrik Akımı ve Direnc	3	1	0	33
Elektrik Devreleri	7	1	1	14
Kimya	3	0	0	0
Kimyanın Temel Kanunları / Kütleinin Korunumu Kanunu	3	0	0	0
Kimyanın Temel Kanunları / Sabit Oranlar Kanunu	5	0	0	0
Kimyanın Temel Kanunları / Katlı Oranlar Kanunu	2	0	0	0
Biyoloji	5	2	1	40
Mitoz	5	2	1	40
Mitotik Evre	5	0	0	0

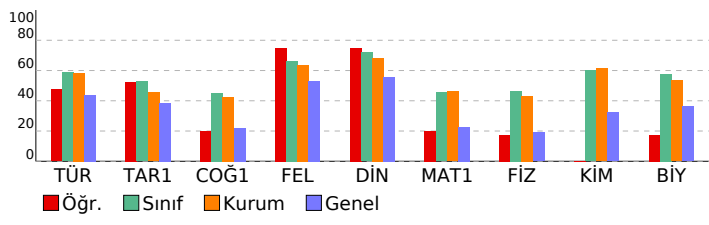

SINAV SONUÇ BELGESİ

AĞRI / AĞRI MERKEZ / AĞRI HÜSEYİN CELAL YARDIMCI FEN LİSESİ

Öğrenci	Numara	Sınıf
ENES KALAYCI	1321	10C

Puan Türü	Puan	Genel Ort.	Dereceler				
			Snf	Kurum	İlçe	İl	Genel
TYT	▲ 319,249	261,240	21	72	73	86	2600
Puanı Hesaplanan:			117	345	421	12527	
Katılımlar:			29	117	345	421	12527

Ders	Soru	Doğru	Yanlış	Net	Başarı %	Sınıf Ort.	Kurum Ort.	Genel Ort.
Türkçe	30	23	4	22,00	73	▲ 17,59	▲ 17,56	▲ 13,15
Tarih-1	10	5	4	4,00	40	▼ 5,28	▼ 4,55	▲ 3,86
Coğrafya-1	10	3	5	1,75	18	▼ 4,51	▼ 4,26	▼ 2,20
Felsefe	5	4	1	3,75	75	▲ 3,31	▲ 3,19	▲ 2,66
Din Kül. ve Ahl. Bil.	5	4	1	3,75	75	▲ 3,60	▲ 3,42	▲ 2,79
TYT Sosyal	30	16	11	13,25	44	▼ 16,71	▼ 15,41	▲ 11,51
Matematik-1	30	14	8	12,00	40	▼ 13,65	▼ 13,81	▲ 6,75
Fizik	10	2	4	1,00	10	▼ 4,66	▼ 4,31	▼ 1,89
Kimya	10	8	1	7,75	78	▲ 5,99	▲ 6,13	▲ 3,21
Biyoloji	10	5	5	3,75	38	▼ 5,76	▼ 5,33	▲ 3,61
TYT Fen	30	15	10	12,50	42	▼ 16,41	▼ 15,78	▲ 8,72
Toplam:	120	68	33	59,75	50	▼ 64,36	▼ 62,55	▲ 40,12

Soru No: 123456789012345678901234567890

TYT Türkçe	EEAcBCdDBBCBEECEeAc CEB eADBB
Cevap Anahtarı	B EEADBCCDBBCBEECEeBCCCEBEDAADBB
TYT Sosyal	BADAB bbcaB bACdda dBeAABEEBcc
Cevap Anahtarı	B BADABAAADBEBECACABCEEBAAABEEBCA
TYT Matematik	bb D cD CC ac AdAEdbD CDDbAb
Cevap Anahtarı	B EDBCDECECCBEBBADCEDCDDCCDEAC
TYT Fen	b Ce A bac DCBDECCeDCbeebEBE
Cevap Anahtarı	B EECBEBADACEBDCBDECCDDCCDAEEBE

BİLGİ SARMAL 10.SINIF 1.DENEME

DERSLERE GÖRE BAŞARI ANALİZİ

TYT Türkçe	S	D	Y	B%
Türkçe	1	1	0	100
Metne Sözcük Yerleştirme	1	1	0	100
Türk Edebiyatının Dönemleri	6	4	1	67
Türk edebiyatının dönemlere ayırır.	5	4	1	80
Dede Korkut Hikâyeleri	5	3	2	60
Dede Korkut Hikâyeleri'ni inceler ve genel özelliklerini kavrar.	5	3	2	60
Edebiyatın tarihle ilişkisini belirler.	1	1	0	100
Yazının gelişimini ve Türklerin kullandığı alfabeleri bilir.	1	1	0	100
Sözcükte Anlam	1	1	0	100
Söz Öbeklerinde Anlam	1	1	0	100
Anlatım Teknikleri	3	3	0	100
Düşünceyi Geliştirme Yolları	3	3	0	100
Türkçenin Tarihi Gelişimi	1	1	0	100
Türkçenin tarihi gelişimini inceler.	1	1	0	100
HİKÂYE	3	3	0	100
Edebiyatın Tarih ve Dinle ilişkisi	1	1	0	100
Filiimsiler	3	3	0	100
Hazırlıklı konuşmanın aşamalarını bilir.	1	1	0	100
Noktalama İşaretleri	2	0	1	0
Yazım Kuralları	2	1	0	50

TYT Sosyal	S	D	Y	B%
Tarih-1	6	4	1	67
Anadolu'daki ilk Türk siyasi teşekküllerinin birbirleriyle ve çevre devletlerle olan ilişkilerini uzlaşma ve çatışma bağı	4	1	3	25
Anadolu'ya yapılan Türk göçlerinin sosyokültürel etkilerini analiz eder.	4	1	3	25
Coğrafya-1	3	1	1	33
Dünya'nın İç Yapısı ve Levha Tektoniği	3	1	1	33
Jeolojik Zamanlar	2	0	1	0
İç Kuvvetler	4	2	2	50
İklim Elemanları / Basınc	1	0	1	0
Felsefe	3	2	1	67
Felsefenin Anlamı	1	1	0	100
Felsefenin İnsan ve Toplum Hayatındaki Rolü	1	1	0	100
Felsefî Düşünce	1	1	0	100
Din Kül. ve Ahl. Bil.	5	4	1	80
Allah İnsan ilişkisi	5	4	1	80

TYT Matematik	S	D	Y	B%
Matematik-1	1	1	0	100
Olayların gerçekleşme sayısını toplama ve çarpma yöntemlerini kullanarak hesaplar.	25	11	7	44
n çeşit nesne ile oluşturulabilecek r li dizilişlerin (permütasyonların) kaç farklı şekilde yapılabileceğini hesaplar.	4	2	1	50
n elemanlı bir kümenin r tane elemanının kaç farklı şekilde seçilebileceğini hesaplar.	4	2	1	50

TYT Fen	S	D	Y	B%
Fizik	3	0	3	0
Elektrik Akımı ve Direnc	3	0	3	0
Elektrik Devreleri	7	2	1	29
Kimya	3	2	1	67
Kimyanın Temel Kanunları / Kütleinin Korunumu Kanunu	5	4	0	80
Kimyanın Temel Kanunları / Sabit Oranlar Kanunu	2	2	0	100
Kimyanın Temel Kanunları / Katlı Oranlar Kanunu	2	2	0	100
Biyoloji	5	4	1	80
Mitoz	5	4	1	80
Mitotik Evre	5	1	4	20

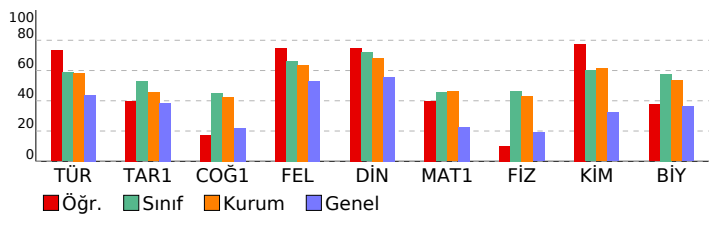

SINAV SONUÇ BELGESİ

AĞRI / AĞRI MERKEZ / AĞRI HÜSEYİN CELAL YARDIMCI FEN LİSESİ

Öğrenci	Numara	Sınıf
FATİH ŞAHBAZ	1318	10C

Puan Türü	Puan	Genel Ort.	Dereceler				
			Snf	Kurum	İlçe	İl	Genel
TYT	▲ 363,907	261,240	5	25	25	26	851
Puanı Hesaplanan:			117	345	421	12527	
Katılımlar:			29	117	345	421	12527

Ders	Soru	Doğru	Yanlış	Net	Başarı %	Sınıf Ort.	Kurum Ort.	Genel Ort.
Türkçe	30	22	4	21,00	70	▲ 17,59	▲ 17,56	▲ 13,15
Tarih-1	10	9	1	8,75	88	▲ 5,28	▲ 4,55	▲ 3,86
Coğrafya-1	10	6	2	5,50	55	▲ 4,51	▲ 4,26	▲ 2,20
Felsefe	5	4	1	3,75	75	▲ 3,31	▲ 3,19	▲ 2,66
Din Kül. ve Ahl. Bil.	5	2	1	1,75	35	▼ 3,60	▼ 3,42	▼ 2,79
TYT Sosyal	30	21	5	19,75	66	▲ 16,71	▲ 15,41	▲ 11,51
Matematik-1	30	17	2	16,50	55	▲ 13,65	▲ 13,81	▲ 6,75
Fizik	10	9	1	8,75	88	▲ 4,66	▲ 4,31	▲ 1,89
Kimya	10	3	3	2,25	23	▼ 5,99	▼ 6,13	▼ 3,21
Biyoloji	10	7	3	6,25	63	▲ 5,76	▲ 5,33	▲ 3,61
TYT Fen	30	19	7	17,25	58	▲ 16,41	▲ 15,78	▲ 8,72
Toplam:	120	79	18	74,50	62	▲ 64,36	▲ 62,55	▲ 40,12

Soru No	123456789012345678901234567890
TYT Türkçe	BBEEAcBCCaBBCBEECE dCC E EDe D
Cevap Anahtarı	A BBEEADBCcDBBCBEECEEBCCCEBEDAAD
TYT Sosyal	cDBADABAADeEd e CABcABBeA cE B
Cevap Anahtarı	A BDBADABAADeEBECACABcABBAcAEeEB
TYT Matematik	ACEDBbd E C BCE Ac E D CD E
Cevap Anahtarı	A ACEDBCDCEDECCBCEBBADCEDCDDDE
TYT Fen	ACEECeEBADCCc a EbBEeDCCeAEa
Cevap Anahtarı	A ACEECBEBADCCeBDCBDEEBEDDCCDAEE

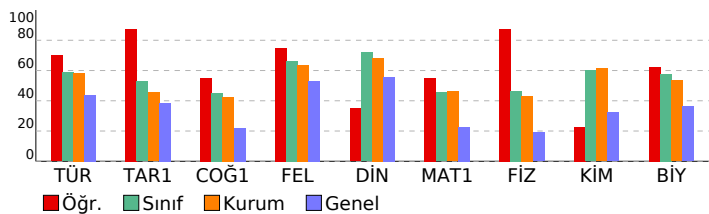

BİLGİ SARMAL 10.SINIF 1.DENEME

DERSLERE GÖRE BAŞARI ANALİZİ

TYT Türkçe		S	D	Y	B%
Türkçe		1	1	0	100
Metne Sözcük Yerleştirme		1	1	0	100
Türk Edebiyatının Dönemleri		6	6	0	100
Türk edebiyatının dönemlere ayırır.		5	5	0	100
Dede Korkut Hikâyeleri		5	3	2	60
Dede Korkut Hikâyeleri'ni inceler ve genel özelliklerini kavrar.		5	3	2	60
Edebiyatın tarihle ilişkisini belirler.		1	1	0	100
Yazının gelişimini ve Türklerin kullandığı alfabeleri bilir.		1	0	1	0
Sözcükte Anlam		1	1	0	100
Söz Öbeklerinde Anlam		1	1	0	100
Anlatım Teknikleri		3	2	0	67
Düşünceyi Geliştirme Yolları		3	2	0	67
Türkçenin Tarihi Gelişimi		1	1	0	100
Türkçenin tarihi gelişimini inceler.		1	1	0	100
HIKÂYE		3	2	0	67
Edebiyatın Tarih ve Dinle ilişkisi		1	1	0	100
Filiimsiler		3	0	0	0
Hazırlıklı konuşmanın aşamalarını bilir.		1	1	0	100
Noktalama İşaretleri		2	1	1	50
Yazım Kuralları		2	2	0	100

TYT Sosyal		S	D	Y	B%
Tarih-1		6	5	1	83
Anadolu'daki ilk Türk siyasi teşekküllerinin birbirleriyle ve çevre devletlerle olan ilişkilerini uzlaşma ve çatışma bağları		6	5	1	83
Anadolu'ya yapılan Türk göçlerinin sosyokültürel etkilerini analiz eder.		4	4	0	100
Coğrafya-1		3	2	1	67
Dünya'nın İç Yapısı ve Levha Tektoniği		3	2	1	67
Jeolojik Zamanlar		2	0	1	0
İç Kuvvetler		4	3	0	75
İklim Elemanları / Basınç		1	1	0	100
Felsefe		3	2	1	67
Felsefenin Anlamı		3	2	1	67
Felsefenin İnsan ve Toplum Hayatındaki Rolü		1	1	0	100
Felsefî Düşünce		1	1	0	100
Din Kül. ve Ahl. Bil.		5	2	1	40
Allah İnsan ilişkisi		5	2	1	40

TYT Matematik		S	D	Y	B%
Matematik-1		1	1	0	100
Olayların gerçekleşme sayısını toplama ve çarpma yöntemlerini kullanarak hesaplar.		1	1	0	100
n çeşit nesne ile oluşturulabilecek r li dizilişlerin (permütasyonların) kaç farklı şekilde yapılabileceğini hesaplar.		25	15	1	60
n elemanlı bir kümenin r tane elemanının kaç farklı şekilde seçilebileceğini hesaplar.		4	1	1	25

TYT Fen		S	D	Y	B%
Fizik		3	3	0	100
Elektrik Akımı ve Direnç		3	3	0	100
Elektrik Devreleri		7	6	1	86
Kimya		3	2	1	67
Kimyanın Temel Kanunları / Kütleinin Korunumu Kanunu		3	2	1	67
Kimyanın Temel Kanunları / Sabit Oranlar Kanunu		5	1	2	20
Kimyanın Temel Kanunları / Katlı Oranlar Kanunu		2	0	0	0
Biyoloji		5	3	2	60
Mitoz		5	3	2	60
Mitotik Evre		5	4	1	80

SINAV SONUÇ BELGESİ	BİLGİ SARMAL 10.SINIF 1.DENEME
AĞRI / AĞRI MERKEZ / AĞRI HÜSEYİN CELAL YARDIMCI FEN LİSESİ	DERSLERE GÖRE BAŞARI ANALİZİ

Öğrenci	Numara	Sınıf
GAMZE MERİÇ	1327	10C

Puan Türü	Puan	Genel Ort.	Dereceler				
			Snf	Kurum	İlçe	İl	Genel
TYT	▲ 326,521	261,240	17	61	61	72	2250
Puanı Hesaplanan:			117	345	421	12527	
Katılımlar:			29	117	345	421	12527

Ders	Soru	Doğru	Yanlış	Net	Başarı %	Sınıf Ort.	Kurum Ort.	Genel Ort.
Türkçe	30	18	12	15,00	50	▼ 17,59	▼ 17,56	▲ 13,15
Tarih-1	10	6	3	5,25	53	▼ 5,28	▲ 4,55	▲ 3,86
Coğrafya-1	10	6	4	5,00	50	▲ 4,51	▲ 4,26	▲ 2,20
Felsefe	5	3	2	2,50	50	▼ 3,31	▼ 3,19	▼ 2,66
Din Kül. ve Ahl. Bil.	5	4	1	3,75	75	▲ 3,60	▲ 3,42	▲ 2,79
TYT Sosyal	30	19	10	16,50	55	▼ 16,71	▲ 15,41	▲ 11,51
Matematik-1	30	13	16	9,00	30	▼ 13,65	▼ 13,81	▲ 6,75
Fizik	10	8	2	7,50	75	▲ 4,66	▲ 4,31	▲ 1,89
Kimya	10	7	3	6,25	63	▲ 5,99	▲ 6,13	▲ 3,21
Biyoloji	10	8	2	7,50	75	▲ 5,76	▲ 5,33	▲ 3,61
TYT Fen	30	23	7	21,25	71	▲ 16,41	▲ 15,78	▲ 8,72
Toplam:	120	73	45	61,75	51	▼ 64,36	▼ 62,55	▲ 40,12

Soru No	1234567890123456789012345678901234567890
TYT Türkçe	BBEcaBBeCaBBCBEEeEddCCCdcEacAb
Cevap Anahtarı	A BBEEADBCDDBBCEBEECEEBCCCEBEDAAD
TYT Sosyal	DBbDaaAdDdEeabACABCABcbACcEEB
Cevap Anahtarı	A BDBADABAADDEEBECACABCABBAACAEEB
TYT Matematik	beEDBCDeceae cCdceAbCcDbDdCDDa
Cevap Anahtarı	A ACEDBCDCEDECCBCEBBADCEDCDCDDDE
TYT Fen	dCEEdBEBADCCceDCBcEEBEDaCCDAbe
Cevap Anahtarı	A ACEECBEBADCCCEBDCBDEEBEDDCCDAEE

TYT Türkçe	S	D	Y	B%
Türkçe	1	1	0	100
Metne Sözcük Yerleştirme	1	1	0	100
Türk Edebiyatının Dönemleri	6	4	2	67
Türk edebiyatının dönemlere ayırır.	5	3	2	60
Dede Korkut Hikâyeleri	5	2	3	40
Dede Korkut Hikâyeleri'ni inceler ve genel özelliklerini kavrar.	5	2	3	40
Edebiyatın tarihle ilişkisini belirler.	1	1	0	100
Yazının gelişimini ve Türklerin kullandığı alfabeleri bilir.	1	0	1	0
Sözcükte Anlam	1	1	0	100
Söz Öbeklerinde Anlam	1	1	0	100
Anlatım Teknikleri	3	2	1	67
Düşünceyi Geliştirme Yolları	3	2	1	67
Türkçenin Tarihi Gelişimi	1	1	0	100
Türkçenin tarihi gelişimini inceler.	1	1	0	100
HİKÂYE	3	2	1	67
Edebiyatın Tarih ve Dinle ilişkisi	1	1	0	100
Filiimsiler	3	2	1	67
Hazırlıklı konuşmanın aşamalarını bilir.	1	0	1	0
Noktalama İşaretleri	2	1	1	50
Yazım Kuralları	2	0	2	0

TYT Sosyal	S	D	Y	B%
Tarih-1	6	4	1	67
Anadolu'daki ilk Türk siyasi teşekküllerinin birbirleriyle ve çevre devletlerle olan ilişkilerini uzlaşma ve çatışma bağları	4	2	2	50
Anadolu'ya yapılan Türk göçlerinin sosyokültürel etkilerini analiz eder.	4	2	2	50
Coğrafya-1	3	1	2	33
Dünya'nın İç Yapısı ve Levha Tektoniği	3	1	2	33
Jeolojik Zamanlar	2	0	2	0
İç Kuvvetler	4	4	0	100
İklim Elemanları / Basınç	1	1	0	100
Felsefe	3	2	1	67
Felsefenin Anlamı	3	2	1	67
Felsefenin İnsan ve Toplum Hayatındaki Rolü	1	1	0	100
Felsefi Düşünce	1	0	1	0
Din Kül. ve Ahl. Bil.	5	4	1	80
Allah İnsan ilişkisi	5	4	1	80

TYT Matematik	S	D	Y	B%
Matematik-1	1	0	1	0
Olayların gerçekleşme sayısını toplama ve çarpma yöntemlerini kullanarak hesaplar.	25	11	13	44
n çeşit nesne ile oluşturulabilecek r li dizilişlerin (permütasyonların) kaç farklı şekilde yapılabileceğini hesaplar.	4	2	2	50
n elemanlı bir kümenin r tane elemanının kaç farklı şekilde seçilebileceğini hesaplar.	4	2	2	50

TYT Fen	S	D	Y	B%
Fizik	3	2	1	67
Elektrik Akımı ve Direnç	3	2	1	67
Elektrik Devreleri	7	6	1	86
Kimya	3	2	1	67
Kimyanın Temel Kanunları / Kütleinin Korunumu Kanunu	3	2	1	67
Kimyanın Temel Kanunları / Sabit Oranlar Kanunu	5	4	1	80
Kimyanın Temel Kanunları / Katlı Oranlar Kanunu	2	1	1	50
Biyoloji	5	4	1	80
Mitoz	5	4	1	80
Mitotik Evre	5	4	1	80

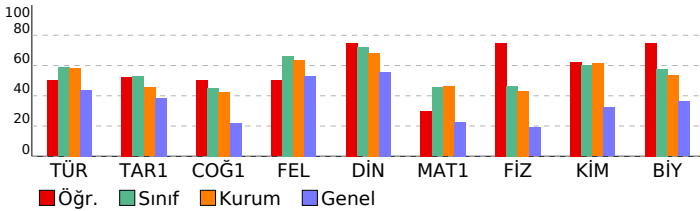

SINAV SONUÇ BELGESİ	BİLGİ SARMAL 10.SINIF 1.DENEME
AĞRI / AĞRI MERKEZ / AĞRI HÜSEYİN CELAL YARDIMCI FEN LİSESİ	DERSLERE GÖRE BAŞARI ANALİZİ

Öğrenci	Numara	Sınıf
HİRANUR VAROĞLU	1317	10C

Puan Türü	Puan	Genel Ort.	Dereceler				
			Snf	Kurum	İlçe	İl	Genel
TYT	▲ 401,221	261,240	2	7	7	7	253
Puanı Hesaplanan:			117	345	421	12527	
Katılımlar:			29	117	345	421	12527

Ders	Soru	Doğru	Yanlış	Net	Başarı %	Sınıf Ort.	Kurum Ort.	Genel Ort.
Türkçe	30	22	8	20,00	67	▲ 17,59	▲ 17,56	▲ 13,15
Tarih-1	10	8	2	7,50	75	▲ 5,28	▲ 4,55	▲ 3,86
Coğrafya-1	10	7	3	6,25	63	▲ 4,51	▲ 4,26	▲ 2,20
Felsefe	5	4	1	3,75	75	▲ 3,31	▲ 3,19	▲ 2,66
Din Kül. ve Ahl. Bil.	5	4	1	3,75	75	▲ 3,60	▲ 3,42	▲ 2,79
TYT Sosyal	30	23	7	21,25	71	▲ 16,71	▲ 15,41	▲ 11,51
Matematik-1	30	21	7	19,25	64	▲ 13,65	▲ 13,81	▲ 6,75
Fizik	10	10	0	10,00	100	▲ 4,66	▲ 4,31	▲ 1,89
Kimya	10	8	2	7,50	75	▲ 5,99	▲ 6,13	▲ 3,21
Biyoloji	10	9	1	8,75	88	▲ 5,76	▲ 5,33	▲ 3,61
TYT Fen	30	27	3	26,25	88	▲ 16,41	▲ 15,78	▲ 8,72
Toplam:	120	93	25	86,75	72	▲ 64,36	▲ 62,55	▲ 40,12

Soru No	123456789012345678901234567890
TYT Türkçe	EEAeeCDBBCBaECEcdCCCEBDeAcBB
Cevap Anahtarı	B EEADEBCCDBBCEEBCEEBCCCEBEDAADB
TYT Sosyal	BADABAbDBbEBbACAcCEdcAAABEEBCC
Cevap Anahtarı	B BADABAAADBDEBACACBCEBAAABEEBCA
TYT Matematik	EDBCDdEdbeCbDeBeADCE bDCCDD Ad
Cevap Anahtarı	B EDBCDEDECCBCEBBADCEDCDCDEAC
TYT Fen	EECBEBADACbBDCBcEECCDDCCDbEEBE
Cevap Anahtarı	B EECBEBADACEBDCBDEECCDDCCDAEEBE

TYT Türkçe	S	D	Y	B%
Türkçe				
Metne Sözcük Yerleştirme	1	1	0	100
Türk Edebiyatının Dönemleri	6	5	1	83
Türk edebiyatının dönemlere ayırır.	5	4	1	80
Dede Korkut Hikâyeleri	5	3	2	60
Dede Korkut Hikâyeleri'ni inceler ve genel özelliklerini kavrar.	5	3	2	60
Edebiyatın tarihe ilişkisini belirler.	1	0	1	0
Yazının gelişimini ve Türklerin kullandığı alfabeleri bilir.	1	1	0	100
Sözcükte Anlam	1	1	0	100
Söz Öbeklerinde Anlam	1	1	0	100
Anlatım Teknikleri	3	2	1	67
Düşünceyi Geliştirme Yolları	3	2	1	67
Türkçenin Tarihi Gelişimi	1	0	1	0
Türkçenin tarihi gelişimini inceler.	1	0	1	0
HİKÂYE	3	2	1	67
Edebiyatın Tarih ve Dinle ilişkisi	1	1	0	100
Filiimsiler	3	3	0	100
Hazırlıklı konuşmanın aşamalarını bilir.	1	1	0	100
Noktalama İşaretleri	2	1	1	50
Yazım Kuralları	2	1	1	50

TYT Sosyal	S	D	Y	B%
Tarih-1				
Anadolu'daki ilk Türk siyasi teşekküllerinin birbirleriyle ve çevre devletlerle olan ilişkilerini uzlaşma ve çatışma bağları	6	6	0	100
Anadolu'ya yapılan Türk göçlerinin sosyokültürel etkilerini analiz eder.	4	2	2	50
Coğrafya-1				
Dünya'nın İç Yapısı ve Levha Tektoniği	3	2	1	67
Jeolojik Zamanlar	2	1	1	50
İç Kuvvetler	4	3	1	75
İklim Elemanları / Basınç	1	1	0	100
Felsefe				
Felsefenin Anlamı	3	3	0	100
Felsefenin İnsan ve Toplum Hayatındaki Rolü	1	1	0	100
Felsefi Düşünce	1	0	1	0
Din Kül. ve Ahl. Bil.				
Allah İnsan ilişkisi	5	4	1	80

TYT Matematik	S	D	Y	B%
Matematik-1				
Olayların gerçekleşme sayısını toplama ve çarpma yöntemlerini kullanarak hesaplar.	1	1	0	100
n çeşit nesne ile oluşturulabilecek r li dizilişlerin (permütasyonların) kaç farklı şekilde yapılabileceğini hesaplar.	25	17	6	68
n elemanlı bir kümenin r tane elemanının kaç farklı şekilde seçilebileceğini hesaplar.	4	3	1	75

TYT Fen	S	D	Y	B%
Fizik				
Elektrik Akımı ve Direnç	3	3	0	100
Elektrik Devreleri	7	7	0	100
Kimya				
Kimyanın Temel Kanunları / Kütleinin Korunumu Kanunu	3	2	1	67
Kimyanın Temel Kanunları / Sabit Oranlar Kanunu	5	5	0	100
Kimyanın Temel Kanunları / Katlı Oranlar Kanunu	2	1	1	50
Biyoloji				
Mitoz	5	5	0	100
Mitotik Evre	5	4	1	80

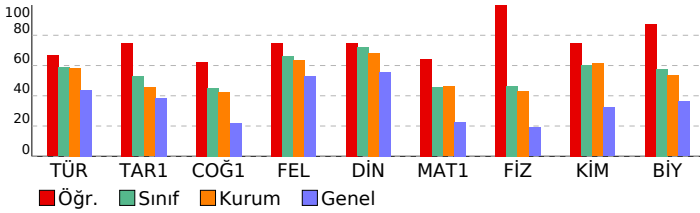

SINAV SONUÇ BELGESİ							
AĞRI / AĞRI MERKEZ / AĞRI HÜSEYİN CELAL YARDIMCI FEN LİSESİ							
Öğrenci				Numara	Sınıf		
KADER KABAN				1328	10C		
Puan Türü	Puan	Genel Ort.	Dereceler				
			Snf	Kurum	İlçe	İl	Genel
TYT	▲ 324,045	261,240	18	66	67	78	2396
Puanı Hesaplanan:			117	345	421	12527	
Katılımlar:			29	117	345	421	12527

Ders	Soru	Doğru	Yanlış	Net	Başarı %	Sınıf Ort.	Kurum Ort.	Genel Ort.
Türkçe	30	23	7	21,25	71	▲ 17,59	▲ 17,56	▲ 13,15
Tarih-1	10	4	1	3,75	38	▼ 5,28	▼ 4,55	▼ 3,86
Coğrafya-1	10	2	1	1,75	18	▼ 4,51	▼ 4,26	▼ 2,20
Felsefe	5	3	1	2,75	55	▼ 3,31	▼ 3,19	▲ 2,66
Din Kül. ve Ahl. Bil.	5	3	1	2,75	55	▼ 3,60	▼ 3,42	▼ 2,79
TYT Sosyal	30	12	4	11,00	37	▼ 16,71	▼ 15,41	▼ 11,51
Matematik-1	30	15	13	11,75	39	▼ 13,65	▼ 13,81	▲ 6,75
Fizik	10	5	2	4,50	45	▼ 4,66	▲ 4,31	▲ 1,89
Kimya	10	4	0	4,00	40	▼ 5,99	▼ 6,13	▲ 3,21
Biyoloji	10	9	1	8,75	88	▲ 5,76	▲ 5,33	▲ 3,61
TYT Fen	30	18	3	17,25	58	▲ 16,41	▲ 15,78	▲ 8,72
Toplam:	120	68	27	61,25	51	▼ 64,36	▼ 62,55	▲ 40,12

Soru No	123456789012345678901234567890
TYT Türkçe	BBEEAeBCCaBaCBEECEEBCCCEBcceAc
Cevap Anahtarı	A BBEEADBCCDBBCEBEECEEBCCCEBEDAAD
TYT Sosyal	BADAA EBD AB Ae cEEB
Cevap Anahtarı	A BDBADABAADDEEBECACABCABBAACAEEB
TYT Matematik	bCeBcAaeDECCBdaBaAdbc bDadD d
Cevap Anahtarı	A ACEDBCDCEDECCBCEBBADCEDCDDDE
TYT Fen	ACcE e BA CCE D BEeDCCDAEE
Cevap Anahtarı	A ACECEBEBADCCBDEEBEDDCCDAEE

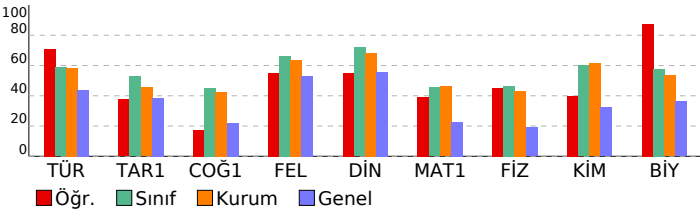

BİLGİ SARMAL 10.SINIF 1.DENEME

DERSLERE GÖRE BAŞARI ANALİZİ				
TYT Türkçe				
Türkçe	S	D	Y	B%
Metne Sözcük Yerleştirme	1	1	0	100
Türk Edebiyatının Dönemleri	6	6	0	100
Türk edebiyatını dönemlere ayırır.	5	5	0	100
Dede Korkut Hikâyeleri	5	4	1	80
Dede Korkut Hikâyeleri'ni inceler ve genel özelliklerini kavrar.	5	4	1	80
Edebiyatın tarihle ilişkisini belirler.	1	1	0	100
Yazının gelişimini ve Türklerin kullandığı alfabeleri bilir.	1	0	1	0
Sözcükte Anlam	1	0	1	0
Söz Öbeklerinde Anlam	1	1	0	100
Anlatım Teknikleri	3	3	0	100
Düşüncüyü Geliştirme Yolları	3	3	0	100
Türkçenin Tarihi Gelişimi	1	1	0	100
Türkçenin tarihi gelişimini inceler.	1	1	0	100
HİKÂYE	3	3	0	100
Edebiyatın Tarih ve Dinle ilişkisi	1	1	0	100
Filiimsiler	3	3	0	100
Hazırlıklı konuşmanın aşamalarını bilir.	1	1	0	100
Noktalama İşaretleri	2	0	2	0
Yazım Kuralları	2	0	2	0

TYT Sosyal				
Tarih-1	S	D	Y	B%
Anadolu'daki ilk Türk siyasi teşekküllerinin birbirleriyle ve çevre devletlerle olan ilişkilerini uzlaşma ve çatışma bağı	6	3	1	50
Anadolu'ya yapılan Türk göçlerinin sosyokültürel etkilerini analiz eder.	4	1	0	25
Coğrafya-1				
Dünya'nın İç Yapısı ve Levha Tektoniği	3	2	0	67
Jeolojik Zamanlar	2	0	1	0
İç Kuvvetler	4	0	0	0
İklim Elemanları / Basınc	1	0	0	0
Felsefe				
Felsefenin Anlamı	3	2	1	67
Felsefenin İnsan ve Toplum Hayatındaki Rolü	1	1	0	100
Felsefi Düşünce	1	0	0	0
Din Kül. ve Ahl. Bil.				
Allah İnsan ilişkisi	5	3	1	60
TYT Matematik				
Matematik-1				
Olayların gerçekleşme sayısını toplama ve çarpma yöntemlerini kullanarak hesaplar.	1	0	1	0
n çeşit nesne ile oluşturulabilecek r li dizilişlerin (permütasyonların) kaç farklı şekilde yapılabileceğini hesaplar.	25	12	11	48
n elemanlı bir kümenin r tane elemanının kaç farklı şekilde seçilebileceğini hesaplar.	4	3	1	75

TYT Fen				
Fizik	S	D	Y	B%
Elektrik Akımı ve Direnc	3	2	1	67
Elektrik Devreleri	7	3	1	43
Kimya				
Kimyanın Temel Kanunları / Kütleinin Korunumu Kanunu	3	3	0	100
Kimyanın Temel Kanunları / Sabit Oranlar Kanunu	5	1	0	20
Kimyanın Temel Kanunları / Katlı Oranlar Kanunu	2	0	0	0
Biyoloji				
Mitoz	5	4	1	80
Mitotik Evre	5	5	0	100

SINAV SONUÇ BELGESİ

AĞRI / AĞRI MERKEZ / AĞRI HÜSEYİN CELAL YARDIMCI FEN LİSESİ

Öğrenci	Numara	Sınıf
M EMİR ÇELİK	1309	10C

Puan Türü	Puan	Genel Ort.	Dereceler				
			Snf	Kurum	İlçe	İl	Genel
TYT	▲ 340,941	261,240	10	43	43	49	1637
Puanı Hesaplanan:			117	345	421	12527	
Katılımlar:			29	117	345	421	12527

Ders	Soru	Doğru	Yanlış	Net	Başarı %	Sınıf Ort.	Kurum Ort.	Genel Ort.
Türkçe	30	20	8	18,00	60	▲ 17,59	▲ 17,56	▲ 13,15
Tarih-1	10	7	2	6,50	65	▲ 5,28	▲ 4,55	▲ 3,86
Coğrafya-1	10	6	3	5,25	53	▲ 4,51	▲ 4,26	▲ 2,20
Felsefe	5	2	2	1,50	30	▼ 3,31	▼ 3,19	▼ 2,66
Din Kül. ve Ahl. Bil.	5	4	1	3,75	75	▲ 3,60	▲ 3,42	▲ 2,79
TYT Sosyal	30	19	8	17,00	57	▲ 16,71	▲ 15,41	▲ 11,51
Matematik-1	30	18	8	16,00	53	▲ 13,65	▲ 13,81	▲ 6,75
Fizik	10	6	2	5,50	55	▲ 4,66	▲ 4,31	▲ 1,89
Kimya	10	8	1	7,75	78	▲ 5,99	▲ 6,13	▲ 3,21
Biyoloji	10	4	6	2,50	25	▼ 5,76	▼ 5,33	▼ 3,61
TYT Fen	30	18	9	15,75	53	▼ 16,41	▼ 15,78	▲ 8,72
Toplam:	120	75	33	66,75	56	▲ 64,36	▲ 62,55	▲ 40,12

Soru No: 123456789012345678901234567890

TYT Türkçe	BedEAbB CbBdCBEECEbdCCC BEaAAD
Cevap Anahtarı	A BBEEADBCDDBBCEBEECEEBCCCEBEDAAD

TYT Sosyal	cDBADaE ADb BbbACABCAB eeCcEEB
Cevap Anahtarı	A BDBADABAADDEEBECACABCABBAACAEEB

TYT Matematik	AbdBCDa DcCCBCE Ac EDaDeCDDb
Cevap Anahtarı	A ACEDBCDCEDECCBCEBBADCEDCDDDE

TYT Fen	CEECBb bDCCc DCBDEEeEeDCCebba
Cevap Anahtarı	A ACEECBEBADCCBDEEBEDDCCDAEE

BİLGİ SARMAL 10.SINIF 1.DENEME

DERSLERE GÖRE BAŞARI ANALİZİ

TYT Türkçe		S	D	Y	B%
Türkçe		1	1	0	100
Metne Sözcük Yerleştirme		6	4	1	67
Türk Edebiyatının Dönemleri		5	3	1	60
Türk edebiyatının dönemlere ayırır.		5	3	2	60
Dede Korkut Hikâyeleri		5	3	2	60
Dede Korkut Hikâyeleri'ni inceler ve genel özelliklerini kavrar.		1	1	0	100
Edebiyatın tarihle ilişkisini belirler.		1	0	1	0
Yazının gelişimini ve Türklerin kullandığı alfabeleri bilir.		1	0	1	0
Sözcükte Anlam		1	1	0	100
Söz Öbeklerinde Anlam		3	2	1	67
Anlatım Teknikleri		3	2	1	67
Düşünceyi Geliştirme Yolları		1	1	0	100
Türkçenin Tarihi Gelişimi		1	1	0	100
Türkçenin tarihi gelişimini inceler.		3	2	1	67
HIKÂYE		1	1	0	100
Edebiyatın Tarih ve Dinle ilişkisi		1	0	0	0
Filiimsiler		3	0	0	100
Hazırlıklı konuşmanın aşamalarını bilir.		2	2	0	100
Noktalama İşaretleri		2	1	1	50
Yazım Kuralları		2	1	1	50

TYT Sosyal		S	D	Y	B%
Tarih-1		6	3	2	50
Anadolu'daki ilk Türk siyasi teşekküllerinin birbirleriyle ve çevre devletlerle olan ilişkilerini uzlaşma ve çatışma bağları		4	4	0	100
Anadolu'ya yapılan Türk göçlerinin sosyokültürel etkilerini analiz eder.		3	1	1	33
Coğrafya-1		2	0	2	0
Dünya'nın İç Yapısı ve Levha Tektoniği		4	4	0	100
Jeolojik Zamanlar		1	1	0	100
İç Kuvvetler		1	1	0	100
İklim Elemanları / Basınc		3	1	2	33
Felsefe		1	1	0	100
Felsefenin Anlamı		1	1	0	100
Felsefenin İnsan ve Toplum Hayatındaki Rolü		1	0	0	0
Felsefî Düşünce		5	4	1	80
Din Kül. ve Ahl. Bil.		5	4	1	80
Allah İnsan ilişkisi		1	1	0	100

TYT Matematik		S	D	Y	B%
Matematik-1		1	1	0	100
Olayların gerçekleşme sayısını toplama ve çarpma yöntemlerini kullanarak hesaplar.		25	16	6	64
n çeşit nesne ile oluşturulabilecek r li dizilişlerin (permütasyonların) kaç farklı şekilde yapılabileceğini hesaplar.		4	1	2	25
n elemanlı bir kümenin r tane elemanının kaç farklı şekilde seçilebileceğini hesaplar.		1	2	2	50

TYT Fen		S	D	Y	B%
Fizik		3	2	0	67
Elektrik Akımı ve Direnc		7	4	2	57
Elektrik Devreleri		3	2	1	67
Kimya		5	4	0	80
Kimyanın Temel Kanunları / Kütleinin Korunumu Kanunu		2	2	0	100
Kimyanın Temel Kanunları / Sabit Oranlar Kanunu		2	2	0	100
Kimyanın Temel Kanunları / Katlı Oranlar Kanunu		5	2	3	40
Biyoloji		5	2	3	40
Mitoz		5	2	3	40
Mitotik Evre		5	2	3	40

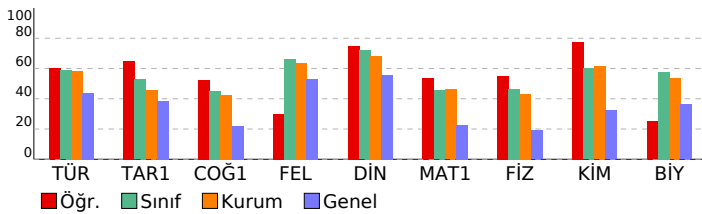

SINAV SONUÇ BELGESİ

AĞRI / AĞRI MERKEZ / AĞRI HÜSEYİN CELAL YARDIMCI FEN LİSESİ

Öğrenci	Numara	Sınıf
MİRAC SEVİNÇ	1312	10C

Puan Türü	Puan	Genel Ort.	Dereceler				
			Snf	Kurum	İlçe	İl	Genel
TYT	▲ 328,763	261,240	15	58	58	68	2130
Puanı Hesaplanan:			117	345	421	12527	
Katılımlar:			29	117	345	421	12527

Ders	Soru	Doğru	Yanlış	Net	Başarı %	Sınıf Ort.	Kurum Ort.	Genel Ort.
Türkçe	30	16	11	13,25	44	▼ 17,59	▼ 17,56	▲ 13,15
Tarih-1	10	8	1	7,75	78	▲ 5,28	▲ 4,55	▲ 3,86
Coğrafya-1	10	5	4	4,00	40	▼ 4,51	▼ 4,26	▲ 2,20
Felsefe	5	4	1	3,75	75	▲ 3,31	▲ 3,19	▲ 2,66
Din Kül. ve Ahl. Bil.	5	4	1	3,75	75	▲ 3,60	▲ 3,42	▲ 2,79
TYT Sosyal	30	21	7	19,25	64	▲ 16,71	▲ 15,41	▲ 11,51
Matematik-1	30	17	9	14,75	49	▲ 13,65	▲ 13,81	▲ 6,75
Fizik	10	4	6	2,50	25	▼ 4,66	▼ 4,31	▲ 1,89
Kimya	10	7	2	6,50	65	▲ 5,99	▲ 6,13	▲ 3,21
Biyoloji	10	7	3	6,25	63	▲ 5,76	▲ 5,33	▲ 3,61
TYT Fen	30	18	11	15,25	51	▼ 16,41	▼ 15,78	▲ 8,72
Toplam:	120	72	38	62,50	52	▼ 64,36	▼ 62,55	▲ 40,12

Soru No: 123456789012345678901234567890

TYT Türkçe	BdEcAbCb BCbaECEdeCCCbBEbEcc
Cevap Anahtarı	A BBEEADBCDDBCBCECEEBCCCEBEDAAD
TYT Sosyal	BDBADAB AcdeB ecCABAAbcAACcEEB
Cevap Anahtarı	A BDBADABAADDEEBECACABCABBAACAEEB
TYT Matematik	AbcbB DdEdcC BCEe AbeEDaDCCDD
Cevap Anahtarı	A ACEDEBCDECECCBCEBBADCEDCDCCDDE
TYT Fen	dCaECebabDC cdDCBDEEBEaDCCDAba
Cevap Anahtarı	A ACECEBEBADCCBDEEBEDDCCDAEE

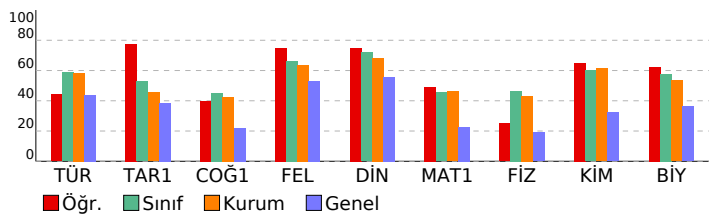

BİLGİ SARMAL 10.SINIF 1.DENEME

DERSLERE GÖRE BAŞARI ANALİZİ

TYT Türkçe	S	D	Y	B%
Türkçe	1	1	0	100
Metne Sözcük Yerleştirme	6	3	1	50
Türk Edebiyatının Dönemleri	5	3	0	60
Türk edebiyatının dönemlere ayırır.	5	2	3	40
Dede Korkut Hikâyeleri	5	2	3	40
Dede Korkut Hikâyeleri'ni inceler ve genel özelliklerini kavrar.	1	1	0	100
Edebiyatın tarihle ilişkisini belirler.	1	1	0	100
Yazının gelişimini ve Türklerin kullandığı alfabeleri bilir.	1	1	0	100
Sözcükte Anlam	1	1	0	100
Söz Öbeklerinde Anlam	3	2	1	67
Anlatım Teknikleri	3	2	1	67
Düşünceyi Geliştirme Yolları	1	0	1	0
Türkçenin Tarihi Gelişimi	1	0	1	0
Türkçenin tarihi gelişimini inceler.	1	0	1	0
HIKÂYE	3	2	1	67
Edebiyatın Tarih ve Dinle ilişkisi	3	2	1	67
Filiimsiler	1	0	1	0
Hazırlıklı konuşmanın aşamalarını bilir.	2	1	1	50
Noktalama İşaretleri	2	1	1	50
Yazım Kuralları	2	0	2	0
TYT Sosyal				
Tarih-1				
Anadolu'daki ilk Türk siyasi teşekküllerinin birbirleriyle ve çevre devletlerle olan ilişkilerini uzlaşma ve çatışma bağları	6	5	0	83
Anadolu'ya yapılan Türk göçlerinin sosyokültürel etkilerini analiz eder.	4	3	1	75
Coğrafya-1				
Dünya'nın İç Yapısı ve Levha Tektoniği	3	2	1	67
Jeolojik Zamanlar	2	0	1	0
İç Kuvvetler	4	3	1	75
İklim Elemanları / Basınç	1	0	1	0
Felsefe				
Felsefenin Anlamı	3	3	0	100
Felsefenin İnsan ve Toplum Hayatındaki Rolü	1	1	0	100
Felsefî Düşünce	1	0	1	0
Din Kül. ve Ahl. Bil.				
Allah İnsan ilişkisi	5	4	1	80
TYT Matematik				
Matematik-1				
Olayların gerçekleşme sayısını toplama ve çarpma yöntemlerini kullanarak hesaplar.	1	1	0	100
n çeşit nesne ile oluşturulabilecek r li dizilişlerin (permütasyonların) kaç farklı şekilde yapılabileceğini hesaplar.	25	15	6	60
n elemanlı bir kümenin r tane elemanının kaç farklı şekilde seçilebileceğini hesaplar.	4	1	3	25
TYT Fen				
Fizik				
Elektrik Akımı ve Direnç	3	1	2	33
Elektrik Devreleri	7	3	4	43
Kimya				
Kimyanın Temel Kanunları / Kütleinin Korunumu Kanunu	3	1	1	33
Kimyanın Temel Kanunları / Sabit Oranlar Kanunu	5	4	1	80
Kimyanın Temel Kanunları / Katlı Oranlar Kanunu	2	2	0	100
Biyoloji				
Mitoz	5	3	2	60
Mitotik Evre	5	4	1	80

SINAV SONUÇ BELGESİ							
AĞRI / AĞRI MERKEZ / AĞRI HÜSEYİN CELAL YARDIMCI FEN LİSESİ							
Öğrenci				Numara	Sınıf		
MUHAMMED DEMİR				1310	10C		
Puan Türü	Puan	Genel Ort.	Dereceler				
			Snf	Kurum	İlçe	İl	Genel
TYT	▲ 318,369	261,240	22	74	75	88	2644
Puanı Hesaplanan:			117	345	421	12527	
Katılımlar:			29	117	345	421	12527

Ders	Soru	Doğru	Yanlış	Net	Başarı %	Sınıf Ort.	Kurum Ort.	Genel Ort.
Türkçe	30	16	14	12,50	42	▼ 17,59	▼ 17,56	▼ 13,15
Tarih-1	10	1	7	-0,75	-8	▼ 5,28	▼ 4,55	▼ 3,86
Coğrafya-1	10	7	2	6,50	65	▲ 4,51	▲ 4,26	▲ 2,20
Felsefe	5	4	1	3,75	75	▲ 3,31	▲ 3,19	▲ 2,66
Din Kül. ve Ahl. Bil.	5	4	1	3,75	75	▲ 3,60	▲ 3,42	▲ 2,79
TYT Sosyal	30	16	11	13,25	44	▼ 16,71	▼ 15,41	▲ 11,51
Matematik-1	30	18	3	17,25	58	▲ 13,65	▲ 13,81	▲ 6,75
Fizik	10	6	1	5,75	58	▲ 4,66	▲ 4,31	▲ 1,89
Kimya	10	6	3	5,25	53	▼ 5,99	▼ 6,13	▲ 3,21
Biyoloji	10	6	4	5,00	50	▼ 5,76	▼ 5,33	▲ 3,61
TYT Fen	30	18	8	16,00	53	▼ 16,41	▲ 15,78	▲ 8,72
Toplam:	120	68	36	59,00	49	▼ 64,36	▼ 62,55	▲ 40,12

Soru No	123456789012345678901234567890
TYT Türkçe	ccAbBddDadCBaaCEeCCCEBEbeAeBe
Cevap Anahtarı	B EEADBCCDBBCEEECEEBCCCEBEDAADBB
TYT Sosyal	cbcAe be ea dACABCEEBEABEEBCC
Cevap Anahtarı	B BADABAAADBEBECACABCEEBAAAEBEEBCA
TYT Matematik	EbBCD ECaBCE AD cDCD CDD A
Cevap Anahtarı	B EDBCDECECCBEBBADCEDCDCDEAC
TYT Fen	E CB aA ACbabC DEECCeDCCcEaeE
Cevap Anahtarı	B EECBEBADACEBDCBDEECCDDCCDAEEBE

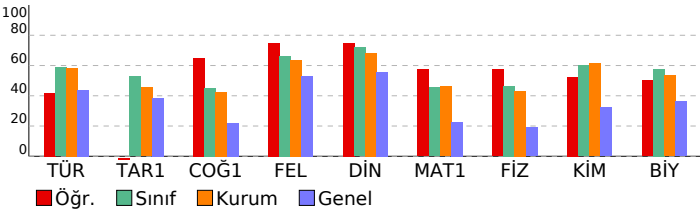

BİLGİ SARMAL 10.SINIF 1.DENEME

DERSLERE GÖRE BAŞARI ANALİZİ

TYT Türkçe				
Türkçe	S	D	Y	B%
Metne Sözcük Yerleştirme	1	1	0	100
Türk Edebiyatının Dönemleri	6	2	4	33
Türk edebiyatının dönemlere ayırır.	5	1	4	20
Dede Korkut Hikâyeleri	5	1	4	20
Dede Korkut Hikâyeleri'ni inceler ve genel özelliklerini kavrar.	5	1	4	20
Edebiyatın tarihle ilişkisini belirler.	1	1	0	100
Yazının gelişimini ve Türklerin kullandığı alfabeleri bilir.	1	1	0	100
Sözcükte Anlam	1	0	1	0
Söz Öbeklerinde Anlam	1	1	0	100
Anlatım Teknikleri	3	3	0	100
Düşünceyi Geliştirme Yolları	3	3	0	100
Türkçenin Tarihi Gelişimi	1	0	1	0
Türkçenin tarihi gelişimini inceler.	1	0	1	0
HİKÂYE	3	2	1	67
Edebiyatın Tarih ve Dinle ilişkisi	1	1	0	100
Filiimsiler	3	3	0	100
Hazırlıklı konuşmanın aşamalarını bilir.	1	1	0	100
Noktalama İşaretleri	2	1	1	50
Yazım Kuralları	2	0	2	0

TYT Sosyal				
Tarih-1	S	D	Y	B%
Anadolu'daki ilk Türk siyasi teşekküllerinin birbirleriyle ve çevre devletlerle olan ilişkilerini uzlaşma ve çatışma bağı	6	1	3	17
Anadolu'ya yapılan Türk göçlerinin sosyokültürel etkilerini analiz eder.	4	0	4	0
Coğrafya-1				
Dünya'nın İç Yapısı ve Levha Tektoniği	3	2	1	67
Jeolojik Zamanlar	2	0	1	0
İç Kuvvetler	4	4	0	100
İklim Elemanları / Basınc	1	1	0	100
Felsefe				
Felsefenin Anlamı	3	2	1	67
Felsefenin İnsan ve Toplum Hayatındaki Rolü	1	1	0	100
Felsefi Düşünce	1	1	0	100
Din Kül. ve Ahl. Bil.				
Allah İnsan ilişkisi	5	4	1	80

TYT Matematik				
Matematik-1	S	D	Y	B%
Olayların gerçekleşme sayısını toplama ve çarpma yöntemlerini kullanarak hesaplar.	1	1	0	100
n çeşit nesne ile oluşturulabilecek r li dizilişlerin (permütasyonların) kaç farklı şekilde yapılabileceğini hesaplar.	25	14	3	56
n elemanlı bir kümenin r tane elemanının kaç farklı şekilde seçilebileceğini hesaplar.	4	3	0	75

TYT Fen				
Fizik	S	D	Y	B%
Elektrik Akımı ve Direnc	3	3	0	100
Elektrik Devreleri	7	3	1	43
Kimya				
Kimyanın Temel Kanunları / Kütleinin Korunumu Kanunu	3	2	1	67
Kimyanın Temel Kanunları / Sabit Oranlar Kanunu	5	3	2	60
Kimyanın Temel Kanunları / Katlı Oranlar Kanunu	2	1	0	50
Biyoloji				
Mitoz	5	2	3	40
Mitotik Evre	5	4	1	80

SINAV SONUÇ BELGESİ

AĞRI / AĞRI MERKEZ / AĞRI HÜSEYİN CELAL YARDIMCI FEN LİSESİ

Öğrenci	Numara	Sınıf
MUHAMMED KILIÇ	1313	10C

Puan Türü	Puan	Genel Ort.	Dereceler				
			Snf	Kurum	İlçe	İl	Genel
TYT	▲ 339,322	261,240	12	46	46	53	1695
Puanı Hesaplanan:			117	345	421	12527	
Katılımlar:			29	117	345	421	12527

Ders	Soru	Doğru	Yanlış	Net	Başarı %	Sınıf Ort.	Kurum Ort.	Genel Ort.
Türkçe	30	25	5	23,75	79	▲ 17,59	▲ 17,56	▲ 13,15
Tarih-1	10	9	1	8,75	88	▲ 5,28	▲ 4,55	▲ 3,86
Coğrafya-1	10	6	4	5,00	50	▲ 4,51	▲ 4,26	▲ 2,20
Felsefe	5	4	1	3,75	75	▲ 3,31	▲ 3,19	▲ 2,66
Din Kül. ve Ahl. Bil.	5	4	1	3,75	75	▲ 3,60	▲ 3,42	▲ 2,79
TYT Sosyal	30	23	7	21,25	71	▲ 16,71	▲ 15,41	▲ 11,51
Matematik-1	30	10	5	8,75	29	▼ 13,65	▼ 13,81	▲ 6,75
Fizik	10	2	3	1,25	13	▼ 4,66	▼ 4,31	▼ 1,89
Kimya	10	4	5	2,75	28	▼ 5,99	▼ 6,13	▼ 3,21
Biyoloji	10	9	1	8,75	88	▲ 5,76	▲ 5,33	▲ 3,61
TYT Fen	30	15	9	12,75	43	▼ 16,41	▼ 15,78	▲ 8,72
Toplam:	120	73	26	66,50	55	▲ 64,36	▲ 62,55	▲ 40,12

Soru No: 123456789012345678901234567890

TYT Türkçe	EEADBCCDBBCBEECEEBcabbBEbAAeBB
Cevap Anahtarı	B EEADBCCDBBCBEECEEBCCCEBEDAADBB
TYT Sosyal	cADABAADDBDEdeCcaCEEbdAAEBEEBcc
Cevap Anahtarı	B BADABAADDBDEcACABCEEBAAABEEBCA
TYT Matematik	EDBda C CEB A D b C ab
Cevap Anahtarı	B EDBCDECECCBEBBADCEDCDDCEAC
TYT Fen	a eb A CcaedB bECCDDCCeAEEBE
Cevap Anahtarı	B EECBEBADACEBDCBDEECCDDCCDAEEBE

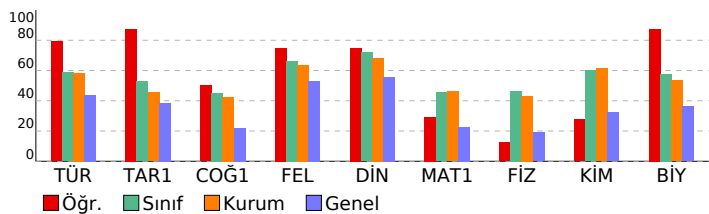

BİLGİ SARMAL 10.SINIF 1.DENEME

DERSLERE GÖRE BAŞARI ANALİZİ

TYT Türkçe		S	D	Y	B%
Türkçe		1	1	0	100
Metne Sözcük Yerleştirme		6	5	1	83
Türk Edebiyatının Dönemleri		5	5	0	100
Türk edebiyatının dönemlere ayırır.		5	5	0	100
Dede Korkut Hikâyeleri		5	5	0	100
Dede Korkut Hikâyeleri'ni inceler ve genel özelliklerini kavrar.		5	5	0	100
Edebiyatın tarihle ilişkisini belirler.		1	1	0	100
Yazının gelişimini ve Türklerin kullandığı alfabeleri bilir.		1	1	0	100
Sözcükte Anlam		1	1	0	100
Söz Öbeklerinde Anlam		1	1	0	100
Anlatım Teknikleri		3	3	0	100
Düşüncüyü Geliştirme Yolları		3	3	0	100
Türkçenin Tarihi Gelişimi		1	1	0	100
Türkçenin tarihi gelişimini inceler.		1	1	0	100
HİKÂYE		3	3	0	100
Edebiyatın Tarih ve Dinle ilişkisi		1	1	0	100
Filiimsiler		3	2	1	67
Hazırlıklı konuşmanın aşamalarını bilir.		1	0	1	0
Noktalama İşaretleri		2	2	0	100
Yazım Kuralları		2	0	2	0

TYT Sosyal		S	D	Y	B%
Tarih-1		6	5	1	83
Anadolu'daki ilk Türk siyasi teşekküllerinin birbirleriyle ve çevre devletlerle olan ilişkilerini uzlaşma ve çatışma bağları		4	4	0	100
Anadolu'ya yapılan Türk göçlerinin sosyokültürel etkilerini analiz eder.		4	4	0	100
Coğrafya-1		3	3	0	100
Dünya'nın İç Yapısı ve Levha Tektoniği		3	3	0	100
Jeolojik Zamanlar		2	1	1	50
İç Kuvvetler		4	1	3	25
İklim Elemanları / Basıncı		1	1	0	100
Felsefe		3	2	1	67
Felsefenin Anlamı		1	1	0	100
Felsefenin İnsan ve Toplum Hayatındaki Rolü		1	1	0	100
Felsefî Düşünce		1	1	0	100
Din Kül. ve Ahl. Bil.		5	4	1	80
Allah İnsan ilişkisi		5	4	1	80

TYT Matematik		S	D	Y	B%
Matematik-1		1	0	1	0
Olayların gerçekleşme sayısını toplama ve çarpma yöntemlerini kullanarak hesaplar.		25	9	4	36
n çeşit nesne ile oluşturulabilecek r li dizilişlerin (permütasyonların) kaç farklı şekilde yapılabileceğini hesaplar.		4	1	0	25
n elemanlı bir kümenin r tane elemanının kaç farklı şekilde seçilebileceğini hesaplar.		4	1	0	25

TYT Fen		S	D	Y	B%
Fizik		3	1	1	33
Elektrik Akımı ve Direnc		7	1	2	14
Elektrik Devreleri		3	2	1	67
Kimya		5	1	4	20
Kimyanın Temel Kanunları / Kütleinin Korunumu Kanunu		5	1	4	20
Kimyanın Temel Kanunları / Sabit Oranlar Kanunu		2	1	0	50
Kimyanın Temel Kanunları / Katlı Oranlar Kanunu		2	1	0	50
Biyoloji		5	5	0	100
Mitoz		5	5	0	100
Mitotik Evre		5	4	1	80

SINAV SONUÇ BELGESİ	BİLGİ SARMAL 10.SINIF 1.DENEME
AĞRI / AĞRI MERKEZ / AĞRI HÜSEYİN CELAL YARDIMCI FEN LİSESİ	DERSLERE GÖRE BAŞARI ANALİZİ

Öğrenci	Numara	Sınıf
MUSTAFA HAMAY	1322	10C

Puan Türü	Puan	Genel Ort.	Dereceler				
			Snf	Kurum	İlçe	İl	Genel
TYT	▲ 397,038	261,240	3	8	8	8	300
Puanı Hesaplanan:			117	345	421	12527	
Katılımlar:			29	117	345	421	12527

Ders	Soru	Doğru	Yanlış	Net	Başarı %	Sınıf Ort.	Kurum Ort.	Genel Ort.
Türkçe	30	24	6	22,50	75	▲ 17,59	▲ 17,56	▲ 13,15
Tarih-1	10	6	3	5,25	53	▼ 5,28	▲ 4,55	▲ 3,86
Coğrafya-1	10	8	2	7,50	75	▲ 4,51	▲ 4,26	▲ 2,20
Felsefe	5	4	1	3,75	75	▲ 3,31	▲ 3,19	▲ 2,66
Din Kül. ve Ahl. Bil.	5	4	1	3,75	75	▲ 3,60	▲ 3,42	▲ 2,79
TYT Sosyal	30	22	7	20,25	68	▲ 16,71	▲ 15,41	▲ 11,51
Matematik-1	30	21	8	19,00	63	▲ 13,65	▲ 13,81	▲ 6,75
Fizik	10	9	1	8,75	88	▲ 4,66	▲ 4,31	▲ 1,89
Kimya	10	8	2	7,50	75	▲ 5,99	▲ 6,13	▲ 3,21
Biyoloji	10	8	2	7,50	75	▲ 5,76	▲ 5,33	▲ 3,61
TYT Fen	30	25	5	23,75	79	▲ 16,41	▲ 15,78	▲ 8,72
Toplam:	120	92	26	85,50	71	▲ 64,36	▲ 62,55	▲ 40,12

Soru No	123456789012345678901234567890
TYT Türkçe	BBEAcBCCDBBCEEECCdCCdBEDeAe
Cevap Anahtarı	A BBEEADBCDBBCEEECCdCCdBEDEAAD
TYT Sosyal	BDBbDAB beEEBEACABdABBeACcEEB
Cevap Anahtarı	A BDBADABAADDEEBECACABCABBAACAEEB
TYT Matematik	bedBCDCbDce BCEdBADCEdCCDDdb
Cevap Anahtarı	A ACEDBCDCEDECCBCEBBADCEdCCDDDE
TYT Fen	ACEECeEBADCCeAdDBDEEBEDDCCeAbE
Cevap Anahtarı	A ACEECBEADCCeBDCBDEEBEDDCCDAEE

TYT Türkçe	S	D	Y	B%
Türkçe	1	1	0	100
Metne Sözcük Yerleştirme	1	1	0	100
Türk Edebiyatının Dönemleri	6	6	0	100
Türk edebiyatının dönemlere ayırır.	5	5	0	100
Dede Korkut Hikâyeleri	5	2	3	40
Dede Korkut Hikâyeleri'ni inceler ve genel özelliklerini kavrar.	5	2	3	40
Edebiyatın tarihe ilişkisini belirler.	1	1	0	100
Yazının gelişimini ve Türklerin kullandığı alfabeleri bilir.	1	1	0	100
Sözcükte Anlam	1	1	0	100
Söz Öbeklerinde Anlam	1	1	0	100
Anlatım Teknikleri	3	3	0	100
Düşüncüyü Geliştirme Yolları	3	3	0	100
Türkçenin Tarihi Gelişimi	1	1	0	100
Türkçenin tarihi gelişimini inceler.	1	1	0	100
HİKÂYE	3	3	0	100
Edebiyatın Tarih ve Dinle ilişkisi	1	1	0	100
Filiimsiler	3	3	0	100
Hazırlıklı konuşmanın aşamalarını bilir.	1	0	1	0
Noktalama İşaretleri	2	1	1	50
Yazım Kuralları	2	1	1	50

TYT Sosyal	S	D	Y	B%
Tarih-1	6	5	0	83
Anadolu'daki ilk Türk siyasi teşekküllerinin birbirleriyle ve çevre devletlerle olan ilişkilerini uzlaşma ve çatışma baği	4	1	3	25
Anadolu'ya yapılan Türk göçlerinin sosyokültürel etkilerini analiz eder.	4	1	3	25
Coğrafya-1	3	3	0	100
Dünya'nın İç Yapısı ve Levha Tektoniği	3	3	0	100
Jeolojik Zamanlar	2	1	1	50
İç Kuvvetler	4	4	0	100
İklim Elemanları / Basınc	1	0	1	0
Felsefe	3	2	1	67
Felsefenin Anlamı	1	1	0	100
Felsefenin İnsan ve Toplum Hayatındaki Rolü	1	1	0	100
Felsefi Düşünce	1	1	0	100
Din Kül. ve Ahl. Bil.	5	4	1	80
Allah İnsan ilişkisi	5	4	1	80

TYT Matematik	S	D	Y	B%
Matematik-1	1	0	1	0
Olayların gerçekleşme sayısını toplama ve çarpma yöntemlerini kullanarak hesaplar.	25	18	6	72
n çeşit nesne ile oluşturulabilecek r li dizilişlerin (permütasyonların) kaç farklı şekilde yapılabileceğini hesaplar.	4	3	1	75
n elemanlı bir kümenin r tane elemanın kaç farklı şekilde seçilebileceğini hesaplar.	4	3	1	75

TYT Fen	S	D	Y	B%
Fizik	3	3	0	100
Elektrik Akımı ve Direnc	7	6	1	86
Elektrik Devreleri	7	6	1	86
Kimya	3	3	0	100
Kimyanın Temel Kanunları / Kütleinin Korunumu Kanunu	5	3	2	60
Kimyanın Temel Kanunları / Sabit Oranlar Kanunu	2	2	0	100
Kimyanın Temel Kanunları / Katlı Oranlar Kanunu	2	2	0	100
Biyoloji	5	5	0	100
Mitoz	5	5	0	100
Mitotik Evre	5	3	2	60

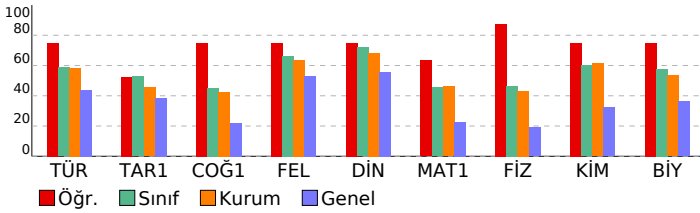

SINAV SONUÇ BELGESİ

AĞRI / AĞRI MERKEZ / AĞRI HÜSEYİN CELAL YARDIMCI FEN LİSESİ

Öğrenci	Numara	Sınıf
NASUH KILIÇASLAN	1334	10C

Puan Türü	Puan	Genel Ort.	Dereceler				
			Snf	Kurum	İlçe	İl	Genel
TYT	▲ 316,350	261,240	23	75	76	89	2745
Puanı Hesaplanan:			117	345	421	12527	
Katılımlar:			29	117	345	421	12527

Ders	Soru	Doğru	Yanlış	Net	Başarı %	Sınıf Ort.	Kurum Ort.	Genel Ort.
Türkçe	30	22	3	21,25	71	▲ 17,59	▲ 17,56	▲ 13,15
Tarih-1	10	7	2	6,50	65	▲ 5,28	▲ 4,55	▲ 3,86
Coğrafya-1	10	4	1	3,75	38	▼ 4,51	▼ 4,26	▲ 2,20
Felsefe	5	4	0	4,00	80	▲ 3,31	▲ 3,19	▲ 2,66
Din Kül. ve Ahl. Bil.	5	5	0	5,00	100	▲ 3,60	▲ 3,42	▲ 2,79
TYT Sosyal	30	20	3	19,25	64	▲ 16,71	▲ 15,41	▲ 11,51
Matematik-1	30	9	14	5,50	18	▼ 13,65	▼ 13,81	▼ 6,75
Fizik	10	5	5	3,75	38	▼ 4,66	▼ 4,31	▲ 1,89
Kimya	10	6	4	5,00	50	▼ 5,99	▼ 6,13	▲ 3,21
Biyoloji	10	5	4	4,00	40	▼ 5,76	▼ 5,33	▲ 3,61
TYT Fen	30	16	13	12,75	43	▼ 16,41	▼ 15,78	▲ 8,72
Toplam:	120	67	33	58,75	49	▼ 64,36	▼ 62,55	▲ 40,12

Soru No: 123456789012345678901234567890

TYT Türkçe	EEAcB DBBCBEECEE CCaEBd A DBB
Cevap Anahtarı	B EEADBCDBBCBEECEECCCEBEDAADBB
TYT Sosyal	BADABeAdd eAC C EB AABEEBCA
Cevap Anahtarı	B BADABAAADBECACABCEBAAAABEEBCA
TYT Matematik	bcBdD d cCaeaE Bbba bDC DDbb
Cevap Anahtarı	B EDBCDECECCBEBBADCEDCDDCCDEAC
TYT Fen	badBcBAaACcBbCcDEaCCaDeCe EaBE
Cevap Anahtarı	B EECBEBADACEBDCBDEECCDDCCDAEEBE

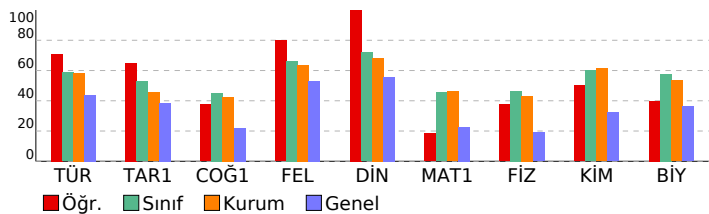

BİLGİ SARMAL 10.SINIF 1.DENEME

DERSLERE GÖRE BAŞARI ANALİZİ

TYT Türkçe	S	D	Y	B%
Türkçe	1	1	0	100
Metne Sözcük Yerleştirme	1	1	0	100
Türk Edebiyatının Dönemleri	6	4	0	67
Türk edebiyatının dönemlere ayırır.	5	3	0	60
Dede Korkut Hikâyeleri	5	3	1	60
Dede Korkut Hikâyeleri'ni inceler ve genel özelliklerini kavrar.	5	3	1	60
Edebiyatın tarihle ilişkisini belirler.	1	1	0	100
Yazının gelişimini ve Türklerin kullandığı alfabeleri bilir.	1	1	0	100
Sözcükte Anlam	1	1	0	100
Söz Öbeklerinde Anlam	1	1	0	100
Anlatım Teknikleri	3	3	0	100
Düşüncüyü Geliştirme Yolları	3	3	0	100
Türkçenin Tarihi Gelişimi	1	1	0	100
Türkçenin tarihi gelişimini inceler.	1	1	0	100
HIKÂYE	3	3	0	100
Edebiyatın Tarih ve Dinle ilişkisi	1	1	0	100
Filiimsiler	3	1	1	33
Hazırlıklı konuşmanın aşamalarını bilir.	1	1	0	100
Noktalama İşaretleri	2	1	1	50
Yazım Kuralları	2	1	0	50

TYT Sosyal	S	D	Y	B%
Tarih-1	6	4	2	67
Anadolu'daki ilk Türk siyasi teşekküllerinin birbirleriyle ve çevre devletlerle olan ilişkilerini uzlaşma ve çatışma bağı	4	3	0	75
Anadolu'ya yapılan Türk göçlerinin sosyokültürel etkilerini analiz eder.	4	3	0	75
Coğrafya-1	3	1	0	33
Dünya'nın İç Yapısı ve Levha Tektoniği	3	1	0	33
Jeolojik Zamanlar	2	0	1	0
İç Kuvvetler	4	2	0	50
İklim Elemanları / Basınc	1	1	0	100
Felsefe	3	2	0	67
Felsefenin Anlamı	1	1	0	100
Felsefenin İnsan ve Toplum Hayatındaki Rolü	1	1	0	100
Felsefî Düşünce	1	1	0	100
Din Kül. ve Ahl. Bil.	5	5	0	100
Allah İnsan ilişkisi	5	5	0	100

TYT Matematik	S	D	Y	B%
Matematik-1	1	0	1	0
Olayların gerçekleşme sayısını toplama ve çarpma yöntemlerini kullanarak hesaplar.	25	9	9	36
n çeşit nesne ile oluşturulabilecek r li dizilişlerin (permütasyonların) kaç farklı şekilde yapılabileceğini hesaplar.	4	0	4	0
n elemanlı bir kümenin r tane elemanın kaç farklı şekilde seçilebileceğini hesaplar.	4	0	4	0

TYT Fen	S	D	Y	B%
Fizik	7	3	4	43
Elektrik Akımı ve Direnc	3	2	1	67
Elektrik Devreleri	7	3	4	43
Kimya	3	2	1	67
Kimyanın Temel Kanunları / Kütleinin Korunumu Kanunu	5	3	2	60
Kimyanın Temel Kanunları / Sabit Oranlar Kanunu	2	1	1	50
Kimyanın Temel Kanunları / Katlı Oranlar Kanunu	2	1	1	50
Biyoloji	5	3	2	60
Mitoz	5	3	2	60
Mitotik Evre	5	2	2	40

SINAV SONUÇ BELGESİ

AĞRI / AĞRI MERKEZ / AĞRI HÜSEYİN CELAL YARDIMCI FEN LİSESİ

Öğrenci	Numara	Sınıf
NİSA ATAR	1326	10C

Puan Türü	Puan	Genel Ort.	Dereceler				
			Snf	Kurum	İlçe	İl	Genel
TYT	▲ 269,947	261,240	28	107	134	173	5564
Puanı Hesaplanan:			117	345	421	12527	
Katılımlar:			29	117	345	421	12527

Ders	Soru	Doğru	Yanlış	Net	Başarı %	Sınıf Ort.	Kurum Ort.	Genel Ort.
Türkçe	30	21	7	19,25	64	▲ 17,59	▲ 17,56	▲ 13,15
Tarih-1	10	4	4	3,00	30	▼ 5,28	▼ 4,55	▼ 3,86
Coğrafya-1	10	1	8	-1,00	-10	▼ 4,51	▼ 4,26	▼ 2,20
Felsefe	5	3	2	2,50	50	▼ 3,31	▼ 3,19	▼ 2,66
Din Kül. ve Ahl. Bil.	5	4	1	3,75	75	▲ 3,60	▲ 3,42	▲ 2,79
TYT Sosyal	30	12	15	8,25	28	▼ 16,71	▼ 15,41	▼ 11,51
Matematik-1	30	8	13	4,75	16	▼ 13,65	▼ 13,81	▼ 6,75
Fizik	10	3	3	2,25	23	▼ 4,66	▼ 4,31	▲ 1,89
Kimya	10	3	2	2,50	25	▼ 5,99	▼ 6,13	▼ 3,21
Biyoloji	10	7	3	6,25	63	▲ 5,76	▲ 5,33	▲ 3,61
TYT Fen	30	13	8	11,00	37	▼ 16,41	▼ 15,78	▲ 8,72
Toplam:	120	54	43	43,25	36	▼ 64,36	▼ 62,55	▲ 40,12

Soru No: 123456789012345678901234567890

TYT Türkçe	EE bBCabBBCBEECEE CCCdDdAcDBe
Cevap Anahtarı	B EEADBCDCBEECEECEBCEBDAADB
TYT Sosyal	dAeAB Aa ad ddacaacEceAABEEBCC
Cevap Anahtarı	B BADABAAADBECACABCEBAAABEEBCA
TYT Matematik	dbBd aDce ecBeAc E eaDD Ab
Cevap Anahtarı	B EDBCDECECCBEBBADCEDCDDCEAC
TYT Fen	Edee A Cc dD CCDDCCdbbaBE
Cevap Anahtarı	B EECBEBADACEBDCBDEECCDDCCDAEEBE

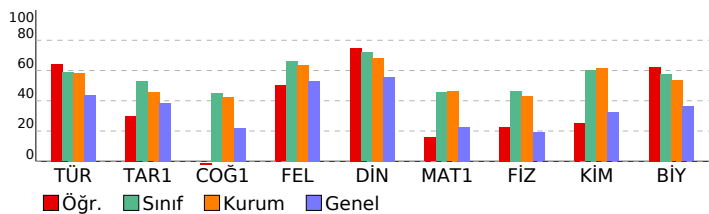

BİLGİ SARMAL 10.SINIF 1.DENEME

DERSLERE GÖRE BAŞARI ANALİZİ

TYT Türkçe		S	D	Y	B%
Türkçe		1	1	0	100
Metne Sözcük Yerleştirme		6	4	2	67
Türk Edebiyatının Dönemleri		5	4	1	80
Türk edebiyatının dönemlere ayırır.		5	2	1	40
Dede Korkut Hikâyeleri		5	2	1	40
Dede Korkut Hikâyeleri'ni inceler ve genel özelliklerini kavrar.		1	1	0	100
Edebiyatın tarihle ilişkisini belirler.		1	0	1	0
Yazının gelişimini ve Türklerin kullandığı alfabeleri bilir.		1	1	0	100
Sözcükte Anlam		1	1	0	100
Söz Öbeklerinde Anlam		3	3	0	100
Anlatım Teknikleri		3	3	0	100
Düşünceyi Geliştirme Yolları		1	1	0	100
Türkçenin Tarihi Gelişimi		1	1	0	100
Türkçenin tarihi gelişimini inceler.		3	2	1	67
HIKÂYE		1	0	1	0
Edebiyatın Tarih ve Dinle ilişkisi		3	2	1	67
Filiimsiler		2	1	1	50
Hazırlıklı konuşmanın aşamalarını bilir.		2	1	1	50
Noktalama İşaretleri		2	2	1	50
Yazım Kuralları		2	2	0	100

TYT Sosyal		S	D	Y	B%
Tarih-1		6	2	2	33
Anadolu'daki ilk Türk siyasi teşekküllerinin birbirleriyle ve çevre devletlerle olan ilişkilerini uzlaşma ve çatışma bağı		4	2	2	50
Anadolu'ya yapılan Türk göçlerinin sosyokültürel etkilerini analiz eder.		3	1	2	33
Coğrafya-1		2	0	1	0
Dünya'nın İç Yapısı ve Levha Tektoniği		2	0	1	0
Jeolojik Zamanlar		4	0	4	0
İç Kuvvetler		1	0	1	0
İklim Elemanları / Basınç		5	4	1	80
Felsefe		3	2	1	67
Felsefenin Anlamı		1	1	0	100
Felsefenin İnsan ve Toplum Hayatındaki Rolü		1	0	1	0
Felsefî Düşünce		5	4	1	80
Din Kül. ve Ahl. Bil.		1	1	0	100
Allah İnsan ilişkisi		25	6	11	24

TYT Matematik		S	D	Y	B%
Matematik-1		1	1	0	100
Olayların gerçekleşme sayısını toplama ve çarpma yöntemlerini kullanarak hesaplar.		25	6	11	24
n çeşit nesne ile oluşturulabilecek r li dizilişlerin (permütasyonların) kaç farklı şekilde yapılabileceğini hesaplar.		4	1	2	25
n elemanlı bir kümenin r tane elemanının kaç farklı şekilde seçilebileceğini hesaplar.					

TYT Fen		S	D	Y	B%
Fizik		3	2	0	67
Elektrik Akımı ve Direnç		7	1	3	14
Elektrik Devreleri		3	2	1	67
Kimya		5	0	0	0
Kimyanın Temel Kanunları / Kütleinin Korunumu Kanunu		2	1	1	50
Kimyanın Temel Kanunları / Sabit Oranlar Kanunu		2	1	1	50
Kimyanın Temel Kanunları / Katlı Oranlar Kanunu		5	4	1	80
Biyoloji		5	3	2	60
Mitoz					
Mitotik Evre					

SINAV SONUÇ BELGESİ

AĞRI / AĞRI MERKEZ / AĞRI HÜSEYİN CELAL YARDIMCI FEN LİSESİ

Öğrenci	Numara	Sınıf
ROJİN TAŞDEMİR	1325	10C

Puan Türü	Puan	Genel Ort.	Dereceler				
			Snf	Kurum	İlçe	İl	Genel
TYT	▲ 345,736	261,240	8	38	38	44	1441
Puanı Hesaplanan:			117	345	421	12527	
Katılımlar:			29	117	345	421	12527

Ders	Soru	Doğru	Yanlış	Net	Başarı %	Sınıf Ort.	Kurum Ort.	Genel Ort.
Türkçe	30	23	6	21,50	72	▲ 17,59	▲ 17,56	▲ 13,15
Tarih-1	10	4	4	3,00	30	▼ 5,28	▼ 4,55	▼ 3,86
Coğrafya-1	10	6	2	5,50	55	▲ 4,51	▲ 4,26	▲ 2,20
Felsefe	5	3	2	2,50	50	▼ 3,31	▼ 3,19	▼ 2,66
Din Kül. ve Ahl. Bil.	5	5	0	5,00	100	▲ 3,60	▲ 3,42	▲ 2,79
TYT Sosyal	30	18	8	16,00	53	▼ 16,71	▲ 15,41	▲ 11,51
Matematik-1	30	18	10	15,50	52	▲ 13,65	▲ 13,81	▲ 6,75
Fizik	10	5	4	4,00	40	▼ 4,66	▼ 4,31	▲ 1,89
Kimya	10	9	1	8,75	88	▲ 5,99	▲ 6,13	▲ 3,21
Biyoloji	10	4	5	2,75	28	▼ 5,76	▼ 5,33	▼ 3,61
TYT Fen	30	18	10	15,50	52	▼ 16,41	▼ 15,78	▲ 8,72
Toplam:	120	77	34	68,50	57	▲ 64,36	▲ 62,55	▲ 40,12

Soru No: 123456789012345678901234567890

TYT Türkçe	B EcAcBCCDBaCBEEaEEBCdCEBEDeAD
Cevap Anahtarı	A BBEEADBCDDBBCEBEECEEBCCCEBEDAAD
TYT Sosyal	bBeDde ADBeEeCACA ABceACAEEB
Cevap Anahtarı	A BDBADABAADDEEBECACABCABBAACAEEB
TYT Matematik	bbdDBCD EdcCaBCEBeAeCEDbcdCDD
Cevap Anahtarı	A ACEDBCDCEDECCBCEBBADCEDCDCCDDE
TYT Fen	ACEdCeEab CCEBDaBDEEeEaDCbe bE
Cevap Anahtarı	A ACECEBEBADCCCEBDCBDEEBEDDCCDAEE

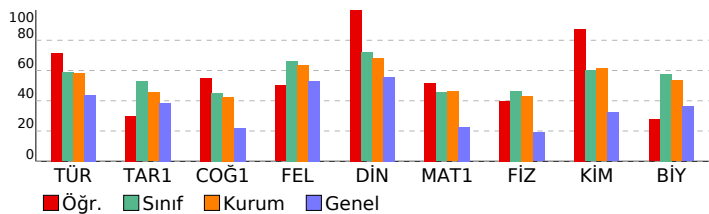

BİLGİ SARMAL 10.SINIF 1.DENEME

DERSLERE GÖRE BAŞARI ANALİZİ

TYT Türkçe		S	D	Y	B%
Türkçe		1	1	0	100
Metne Sözcük Yerleştirme		6	3	2	50
Türk Edebiyatının Dönemleri		5	4	1	80
Türk edebiyatının dönemlere ayırır.		5	3	2	60
Dede Korkut Hikâyeleri		5	3	2	60
Dede Korkut Hikâyeleri'ni inceler ve genel özelliklerini kavrar.		1	1	0	100
Edebiyatın tarihle ilişkisini belirler.		1	1	0	100
Yazının gelişimini ve Türklerin kullandığı alfabeleri bilir.		1	1	0	100
Sözcükte Anlam		1	1	0	100
Söz Öbeklerinde Anlam		3	3	0	100
Anlatım Teknikleri		3	3	0	100
Düşüncüyü Geliştirme Yolları		1	1	0	100
Türkçenin Tarihi Gelişimi		1	1	0	100
Türkçenin tarihi gelişimini inceler.		3	3	0	100
HIKÂYE		1	1	0	100
Edebiyatın Tarih ve Dinle ilişkisi		3	3	0	100
Filiimsiler		1	1	0	100
Hazırlıklı konuşmanın aşamalarını bilir.		2	2	1	50
Noktalama İşaretleri		2	2	1	50
Yazım Kuralları		2	2	0	100

TYT Sosyal		S	D	Y	B%
Tarih-1		6	2	2	33
Anadolu'daki ilk Türk siyasi teşekküllerinin birbirleriyle ve çevre devletlerle olan ilişkilerini uzlaşma ve çatışma bağları		4	2	2	50
Anadolu'ya yapılan Türk göçlerinin sosyokültürel etkilerini analiz eder.		3	1	2	33
Coğrafya-1		2	2	0	100
Dünya'nın İç Yapısı ve Levha Tektoniği		2	2	0	100
Jeolojik Zamanlar		4	3	0	75
İç Kuvvetler		1	0	0	0
İklim Elemanları / Basınç		3	2	1	67
Felsefe		1	1	0	100
Felsefenin Anlamı		1	1	0	100
Felsefenin İnsan ve Toplum Hayatındaki Rolü		1	0	1	0
Felsefî Düşünce		5	5	0	100
Din Kül. ve Ahl. Bil.		5	5	0	100
Allah İnsan ilişkisi		1	0	1	0

TYT Matematik		S	D	Y	B%
Matematik-1		1	0	1	0
Olayların gerçekleşme sayısını toplama ve çarpma yöntemlerini kullanarak hesaplar.		25	16	7	64
n çeşit nesne ile oluşturulabilecek r li dizilişlerin (permütasyonların) kaç farklı şekilde yapılabileceğini hesaplar.		4	2	2	50
n elemanlı bir kümenin r tane elemanının kaç farklı şekilde seçilebileceğini hesaplar.					

TYT Fen		S	D	Y	B%
Fizik		3	3	0	100
Elektrik Akımı ve Direnç		7	2	4	29
Elektrik Devreleri		3	3	0	100
Kimya		5	4	1	80
Kimyanın Temel Kanunları / Kütleinin Korunumu Kanunu		2	2	0	100
Kimyanın Temel Kanunları / Sabit Oranlar Kanunu		2	2	0	100
Kimyanın Temel Kanunları / Katlı Oranlar Kanunu		5	3	2	60
Biyoloji		5	1	3	20
Mitoz					
Mitotik Evre					

SINAV SONUÇ BELGESİ

AĞRI / AĞRI MERKEZ / AĞRI HÜSEYİN CELAL YARDIMCI FEN LİSESİ

Öğrenci	Numara	Sınıf
RUKİYE BAYRAKTAR	1337	10C

Puan Türü	Puan	Genel Ort.	Dereceler				
			Snf	Kurum	İlçe	İl	Genel
TYT	▲ 289,642	261,240	27	100	111	136	4282
Puanı Hesaplanan:			117	345	421	12527	
Katılımlar:			29	117	345	421	12527

Ders	Soru	Doğru	Yanlış	Net	Başarı %	Sınıf Ort.	Kurum Ort.	Genel Ort.
Türkçe	30	15	10	12,50	42	▼ 17,59	▼ 17,56	▼ 13,15
Tarih-1	10	5	2	4,50	45	▼ 5,28	▼ 4,55	▲ 3,86
Coğrafya-1	10	8	2	7,50	75	▲ 4,51	▲ 4,26	▲ 2,20
Felsefe	5	4	1	3,75	75	▲ 3,31	▲ 3,19	▲ 2,66
Din Kül. ve Ahl. Bil.	5	5	0	5,00	100	▲ 3,60	▲ 3,42	▲ 2,79
TYT Sosyal	30	22	5	20,75	69	▲ 16,71	▲ 15,41	▲ 11,51
Matematik-1	30	8	14	4,50	15	▼ 13,65	▼ 13,81	▼ 6,75
Fizik	10	2	3	1,25	13	▼ 4,66	▼ 4,31	▼ 1,89
Kimya	10	5	4	4,00	40	▼ 5,99	▼ 6,13	▲ 3,21
Biyoloji	10	7	2	6,50	65	▲ 5,76	▲ 5,33	▲ 3,61
TYT Fen	30	14	9	11,75	39	▼ 16,41	▼ 15,78	▲ 8,72
Toplam:	120	59	38	49,50	41	▼ 64,36	▼ 62,55	▲ 40,12

Soru No: 123456789012345678901234567890

TYT Türkçe	BBEEAcBCeadaCaEE Ed CCC B ae e
Cevap Anahtarı	A BBEEADBCDCBCEBCEEBCCCEBEDAAD
TYT Sosyal	dAD BAAbEEdEdACABCABdAACAEEB
Cevap Anahtarı	A BDBADABAADDEEBECACABCABBAACAEEB
TYT Matematik	babeBCadd cC dEBaADCb cd b
Cevap Anahtarı	A ACEDBCDCEDECCBCEBBADCEDCDCDDDE
TYT Fen	Cb eb A CCc DadcEEBEEdCC bEE
Cevap Anahtarı	A ACECEBEBADCCCEBDCBDEEBEDDCCDAEE

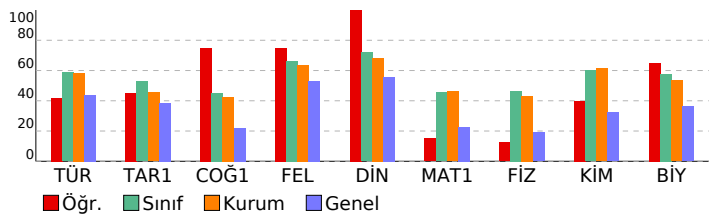

BİLGİ SARMAL 10.SINIF 1.DENEME

DERSLERE GÖRE BAŞARI ANALİZİ

TYT Türkçe		S	D	Y	B%
Türkçe		1	1	0	100
Metne Sözcük Yerleştirme		6	3	2	50
Türk Edebiyatının Dönemleri		5	2	2	40
Türk edebiyatını dönemlere ayırır.		5	3	1	60
Dede Korkut Hikâyeleri		5	3	1	60
Dede Korkut Hikâyeleri'ni inceler ve genel özelliklerini kavrar.		1	1	0	100
Edebiyatın tarihle ilişkisini belirler.		1	1	0	100
Yazının gelişimini ve Türklerin kullandığı alfabeleri bilir.		1	0	1	0
Sözcükte Anlam		1	0	1	0
Söz Öbeklerinde Anlam		3	2	1	60
Anlatım Teknikleri		3	1	2	33
Düşünceyi Geliştirme Yolları		3	1	2	33
Türkçenin Tarihi Gelişimi		1	1	0	100
Türkçenin tarihi gelişimini inceler.		1	1	0	100
HIKÂYE		3	2	1	67
Edebiyatın Tarih ve Dinle ilişkisi		1	1	0	100
Filiimsiler		3	2	0	67
Hazırlıklı konuşmanın aşamalarını bilir.		1	0	0	0
Noktalama İşaretleri		2	0	1	0
Yazım Kuralları		2	0	2	0

TYT Sosyal		S	D	Y	B%
Tarih-1		6	3	1	50
Anadolu'daki ilk Türk siyasi teşekküllerinin birbirleriyle ve çevre devletlerle olan ilişkilerini uzlaşma ve çatışma bağları		4	2	1	50
Anadolu'ya yapılan Türk göçlerinin sosyokültürel etkilerini analiz eder.		3	2	1	67
Coğrafya-1		3	2	1	67
Dünya'nın İç Yapısı ve Levha Tektoniği		2	1	1	50
Jeolojik Zamanlar		4	4	0	100
İç Kuvvetler		1	1	0	100
İklim Elemanları / Basınc		3	3	0	100
Felsefe		1	1	0	100
Felsefenin Anlamı		1	1	0	100
Felsefenin İnsan ve Toplum Hayatındaki Rolü		1	0	1	0
Felsefî Düşünce		5	5	0	100
Din Kül. ve Ahl. Bil.		1	0	1	0
Allah İnsan ilişkisi		1	0	1	0

TYT Matematik		S	D	Y	B%
Matematik-1		1	0	1	0
Olayların gerçekleşme sayısını toplama ve çarpma yöntemlerini kullanarak hesaplar.		25	5	12	20
n çeşit nesne ile oluşturulabilecek r li dizilişlerin (permütasyonların) kaç farklı şekilde yapılabileceğini hesaplar.		4	3	1	75
n elemanlı bir kümenin r tane elemanının kaç farklı şekilde seçilebileceğini hesaplar.					

TYT Fen		S	D	Y	B%
Fizik		3	1	1	33
Elektrik Akımı ve Direnc		7	1	2	14
Elektrik Devreleri		3	2	1	67
Kimya		5	3	1	60
Kimyanın Temel Kanunları / Kütle Korunumu Kanunu		2	0	2	0
Kimyanın Temel Kanunları / Sabit Oranlar Kanunu		2	0	2	0
Kimyanın Temel Kanunları / Katlı Oranlar Kanunu		5	4	1	80
Biyoloji		5	3	1	60
Mitoz					
Mitotik Evre					

SINAV SONUÇ BELGESİ

AĞRI / AĞRI MERKEZ / AĞRI HÜSEYİN CELAL YARDIMCI FEN LİSESİ

Öğrenci	Numara	Sınıf
SEFA ORUÇ	1320	10C

Puan Türü	Puan	Genel Ort.	Dereceler				
			Snf	Kurum	İlçe	İl	Genel
TYT	▲ 336,494	261,240	14	50	50	57	1799
Puanı Hesaplanan:			117	345	421	12527	
Katılımlar:			29	117	345	421	12527

Ders	Soru	Doğru	Yanlış	Net	Başarı %	Sınıf Ort.	Kurum Ort.	Genel Ort.
Türkçe	30	20	9	17,75	59	▲ 17,59	▲ 17,56	▲ 13,15
Tarih-1	10	3	4	2,00	20	▼ 5,28	▼ 4,55	▼ 3,86
Coğrafya-1	10	5	4	4,00	40	▼ 4,51	▼ 4,26	▲ 2,20
Felsefe	5	4	1	3,75	75	▲ 3,31	▲ 3,19	▲ 2,66
Din Kül. ve Ahl. Bil.	5	4	1	3,75	75	▲ 3,60	▲ 3,42	▲ 2,79
TYT Sosyal	30	16	10	13,50	45	▼ 16,71	▼ 15,41	▲ 11,51
Matematik-1	30	20	10	17,50	58	▲ 13,65	▲ 13,81	▲ 6,75
Fizik	10	6	4	5,00	50	▲ 4,66	▲ 4,31	▲ 1,89
Kimya	10	8	1	7,75	78	▲ 5,99	▲ 6,13	▲ 3,21
Biyoloji	10	5	5	3,75	38	▼ 5,76	▼ 5,33	▲ 3,61
TYT Fen	30	19	10	16,50	55	▲ 16,41	▲ 15,78	▲ 8,72
Toplam:	120	75	39	65,25	54	▲ 64,36	▲ 62,55	▲ 40,12

Soru No: 123456789012345678901234567890

TYT Türkçe	BBccAceCCdBdCBEaeEc CCCEBEDAAe
Cevap Anahtarı	A BBEEADBCDDBBCBECEEBCCCEBEDAAD
TYT Sosyal	BbD BebcEEeadACAd ABBeACcEEB
Cevap Anahtarı	A BDBADABAADDEEBECACABCABBAACAEEB
TYT Matematik	ACcbBCcaEdcCaBdEBBADCEDbDaCDDd
Cevap Anahtarı	A ACEDBCDCEDECCBCEBBADCEDCDCCDDE
TYT Fen	dCEcCbdcADCCcBDC DEEBEaDCdDcbd
Cevap Anahtarı	A ACECEBEBADCCBDEEBEDDCCDAEE

BİLGİ SARMAL 10.SINIF 1.DENEME

DERSLERE GÖRE BAŞARI ANALİZİ

TYT Türkçe		S	D	Y	B%
Türkçe		1	1	0	100
Metne Sözcük Yerleştirme		1	1	0	100
Türk Edebiyatının Dönemleri		6	5	1	83
Türk edebiyatının dönemlere ayırır.		5	3	2	60
Dede Korkut Hikâyeleri		5	1	3	20
Dede Korkut Hikâyeleri'ni inceler ve genel özelliklerini kavrar.		5	1	3	20
Edebiyatın tarihle ilişkisini belirler.		1	0	1	0
Yazının gelişimini ve Türklerin kullandığı alfabeleri bilir.		1	1	0	100
Sözcükte Anlam		1	0	1	0
Söz Öbeklerinde Anlam		1	1	0	100
Anlatım Teknikleri		3	2	1	67
Düşünceyi Geliştirme Yolları		3	2	1	67
Türkçenin Tarihi Gelişimi		1	1	0	100
Türkçenin tarihi gelişimini inceler.		1	1	0	100
HİKÂYE		3	1	2	33
Edebiyatın Tarih ve Dinle ilişkisi		1	1	0	100
Filiimsiler		3	3	0	100
Hazırlıklı konuşmanın aşamalarını bilir.		1	1	0	100
Noktalama İşaretleri		2	2	0	100
Yazım Kuralları		2	1	1	50
TYT Sosyal					
Tarih-1		S	D	Y	B%
Anadolu'daki ilk Türk siyasi teşekküllerinin birbirleriyle ve çevre devletlerle olan ilişkilerini uzlaşma ve çatışma bağları		6	3	1	50
Anadolu'ya yapılan Türk göçlerinin sosyokültürel etkilerini analiz eder.		4	0	3	0
Coğrafya-1		S	D	Y	B%
Dünya'nın İç Yapısı ve Levha Tektoniği		3	2	1	67
Jeolojik Zamanlar		2	0	2	0
İç Kuvvetler		4	3	1	75
İklim Elemanları / Basınç		1	0	0	0
Felsefe		S	D	Y	B%
Felsefenin Anlamı		3	2	1	67
Felsefenin İnsan ve Toplum Hayatındaki Rolü		1	1	0	100
Felsefî Düşünce		1	1	0	100
Din Kül. ve Ahl. Bil.		S	D	Y	B%
Allah İnsan ilişkisi		5	4	1	80
TYT Matematik					
Matematik-1		S	D	Y	B%
Olayların gerçekleşme sayısını toplama ve çarpma yöntemlerini kullanarak hesaplar.		1	1	0	100
n çeşit nesne ile oluşturulabilecek r li dizilişlerin (permütasyonların) kaç farklı şekilde yapılabileceğini hesaplar.		25	16	9	64
n elemanlı bir kümenin r tane elemanının kaç farklı şekilde seçilebileceğini hesaplar.		4	3	1	75
TYT Fen					
Fizik		S	D	Y	B%
Elektrik Akımı ve Direnç		3	2	1	67
Elektrik Devreleri		7	4	3	57
Kimya		S	D	Y	B%
Kimyanın Temel Kanunları / Kütleinin Korunumu Kanunu		3	2	1	67
Kimyanın Temel Kanunları / Sabit Oranlar Kanunu		5	5	0	100
Kimyanın Temel Kanunları / Katlı Oranlar Kanunu		2	1	0	50
Biyoloji		S	D	Y	B%
Mitoz		5	3	2	60
Mitotik Evre		5	2	3	40

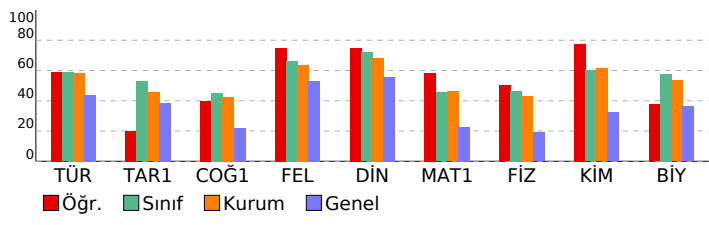

SINAV SONUÇ BELGESİ

AĞRI / AĞRI MERKEZ / AĞRI HÜSEYİN CELAL YARDIMCI FEN LİSESİ

Öğrenci	Numara	Sınıf
SELİN KIZGIN	10	10C

Puan Türü	Puan	Genel Ort.	Dereceler				
			Snf	Kurum	İlçe	İl	Genel
TYT	▲ 374,454	261,240	4	17	17	17	639
Puanı Hesaplanan:			117	345	421	12527	
Katılımlar:			29	117	345	421	12527

Ders	Soru	Doğru	Yanlış	Net	Başarı %	Sınıf Ort.	Kurum Ort.	Genel Ort.
Türkçe	30	19	11	16,25	54	▼ 17,59	▼ 17,56	▲ 13,15
Tarih-1	10	7	3	6,25	63	▲ 5,28	▲ 4,55	▲ 3,86
Coğrafya-1	10	5	4	4,00	40	▼ 4,51	▼ 4,26	▲ 2,20
Felsefe	5	4	1	3,75	75	▲ 3,31	▲ 3,19	▲ 2,66
Din Kül. ve Ahl. Bil.	5	1	4	0,00	0	▼ 3,60	▼ 3,42	▼ 2,79
TYT Sosyal	30	17	12	14,00	47	▼ 16,71	▼ 15,41	▲ 11,51
Matematik-1	30	27	3	26,25	88	▲ 13,65	▲ 13,81	▲ 6,75
Fizik	10	5	5	3,75	38	▼ 4,66	▼ 4,31	▲ 1,89
Kimya	10	9	1	8,75	88	▲ 5,99	▲ 6,13	▲ 3,21
Biyoloji	10	9	1	8,75	88	▲ 5,76	▲ 5,33	▲ 3,61
TYT Fen	30	23	7	21,25	71	▲ 16,41	▲ 15,78	▲ 8,72
Toplam:	120	86	33	77,75	65	▲ 64,36	▲ 62,55	▲ 40,12

Soru No: 1234567890123456789012345678901234567890

TYT Türkçe	cEAbacEDBaCBadeEEeCCCcBEDeADDB
Cevap Anahtarı	B EEADBCDCBDBCEEECEBCCCEBEDAADDB
TYT Sosyal	BACABeeDBDa dACABbdEcAAABddeCc
Cevap Anahtarı	B BADABAAADDBECACABCEEBAAAEBEEBCA
TYT Matematik	EDBCDdeECCBCEBBADCEdCCcDbAC
Cevap Anahtarı	B EDBCDCDECCBCEBBADCEdCCcDDEAC
TYT Fen	aECedaADbCcBDCBDEECCDDCCDabEBE
Cevap Anahtarı	B EECBEBADACEBDCBDEECCDDCCDAEEBE

BİLGİ SARMAL 10.SINIF 1.DENEME

DERSLERE GÖRE BAŞARI ANALİZİ

TYT Türkçe	S	D	Y	B%
Türkçe	1	1	0	100
Metne Sözcük Yerleştirme	1	1	0	100
Türk Edebiyatının Dönemleri	6	4	2	67
Türk edebiyatının dönemlere ayırır.	5	2	3	40
Dede Korkut Hikâyeleri	5	2	3	40
Dede Korkut Hikâyeleri'ni inceler ve genel özelliklerini kavrar.	5	2	3	40
Edebiyatın tarihe ilişkisini belirler.	1	0	1	0
Yazının gelişimini ve Türklerin kullandığı alfabeleri bilir.	1	1	0	100
Sözcükte Anlam	1	0	1	0
Söz Öbeklerinde Anlam	1	1	0	100
Anlatım Teknikleri	3	3	0	100
Düşüncüyü Geliştirme Yolları	3	3	0	100
Türkçenin Tarihi Gelişimi	1	0	1	0
Türkçenin tarihi gelişimini inceler.	1	0	1	0
HİKÂYE	3	2	1	67
Edebiyatın Tarih ve Dinle ilişkisi	1	1	0	100
Filiimsiler	3	3	0	100
Hazırlıklı konuşmanın aşamalarını bilir.	1	0	1	0
Noktalama İşaretleri	2	1	1	50
Yazım Kuralları	2	2	0	100
TYT Sosyal				
Tarih-1				
Anadolu'daki ilk Türk siyasi teşekküllerinin birbirleriyle ve çevre devletlerle olan ilişkilerini uzlaşma ve çatışma bağı	6	4	2	67
Anadolu'ya yapılan Türk göçlerinin sosyokültürel etkilerini analiz eder.	4	3	1	75
Coğrafya-1				
Dünya'nın İç Yapısı ve Levha Tektoniği	3	1	2	33
Jeolojik Zamanlar	2	0	1	0
İç Kuvvetler	4	4	0	100
İklim Elemanları / Basınç	1	0	1	0
Felsefe				
Felsefenin Anlamı	3	3	0	100
Felsefenin İnsan ve Toplum Hayatındaki Rolü	1	1	0	100
Felsefî Düşünce	1	0	1	0
Din Kül. ve Ahl. Bil.				
Allah İnsan ilişkisi	5	1	4	20
TYT Matematik				
Matematik-1				
Olayların gerçekleşme sayısını toplama ve çarpma yöntemlerini kullanarak hesaplar.	1	1	0	100
n çeşit nesne ile oluşturulabilecek r li dizilişlerin (permütasyonların) kaç farklı şekilde yapılabileceğini hesaplar.	25	22	3	88
n elemanlı bir kümenin r tane elemanın kaç farklı şekilde seçilebileceğini hesaplar.	4	4	0	100
TYT Fen				
Fizik				
Elektrik Akımı ve Direnç	3	1	2	33
Elektrik Devreleri	7	4	3	57
Kimya				
Kimyanın Temel Kanunları / Kütleinin Korunumu Kanunu	3	2	1	67
Kimyanın Temel Kanunları / Sabit Oranlar Kanunu	5	5	0	100
Kimyanın Temel Kanunları / Katlı Oranlar Kanunu	2	2	0	100
Biyoloji				
Mitoz	5	5	0	100
Mitotik Evre	5	4	1	80

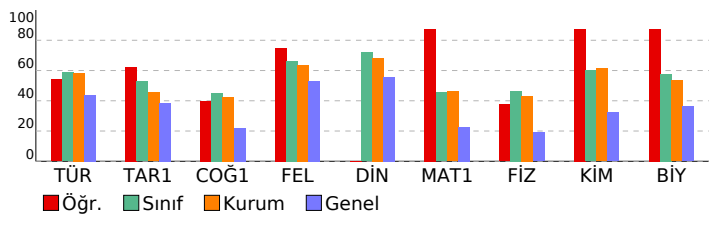

SINAV SONUÇ BELGESİ

AĞRI / AĞRI MERKEZ / AĞRI HÜSEYİN CELAL YARDIMCI FEN LİSESİ

Öğrenci	Numara	Sınıf
SUAT KUŞÇU	14	10C

Puan Türü	Puan	Genel Ort.	Dereceler				
			Snf	Kurum	İlçe	İl	Genel
TYT	▲ 351,158	261,240	6	30	30	35	1237
Puanı Hesaplanan:			117	345	421	12527	
Katılımlar:			29	117	345	421	12527

Ders	Soru	Doğru	Yanlış	Net	Başarı %	Sınıf Ort.	Kurum Ort.	Genel Ort.
Türkçe	30	18	7	16,25	54	▼ 17,59	▼ 17,56	▲ 13,15
Tarih-1	10	7	1	6,75	68	▲ 5,28	▲ 4,55	▲ 3,86
Coğrafya-1	10	5	3	4,25	43	▼ 4,51	▼ 4,26	▲ 2,20
Felsefe	5	4	1	3,75	75	▲ 3,31	▲ 3,19	▲ 2,66
Din Kül. ve Ahl. Bil.	5	4	1	3,75	75	▲ 3,60	▲ 3,42	▲ 2,79
TYT Sosyal	30	20	6	18,50	62	▲ 16,71	▲ 15,41	▲ 11,51
Matematik-1	30	17	12	14,00	47	▲ 13,65	▲ 13,81	▲ 6,75
Fizik	10	8	2	7,50	75	▲ 4,66	▲ 4,31	▲ 1,89
Kimya	10	9	1	8,75	88	▲ 5,99	▲ 6,13	▲ 3,21
Biyoloji	10	6	4	5,00	50	▼ 5,76	▼ 5,33	▲ 3,61
TYT Fen	30	23	7	21,25	71	▲ 16,41	▲ 15,78	▲ 8,72
Toplam:	120	78	32	70,00	58	▲ 64,36	▲ 62,55	▲ 40,12

Soru No: 1234567890123456789012345678901234567890

TYT Türkçe	BBE AcBCCaBBC EECEbBCCa adDe
Cevap Anahtarı	A BBEEADBCcDBBCEBEECEEBCCCEBEDAAD
TYT Sosyal	DBADAB bDcEba AC aCABcAACcEEB
Cevap Anahtarı	A BDBADABAADDEEBECACABCABBAACAEEB
TYT Matematik	bbEbBCD EdcCCBCbeBAaecDbDaCDDa
Cevap Anahtarı	A ACEDBCDCEDECCBCEBBADCEDCDCDDDE
TYT Fen	ACbECBEAdACCeBDeBDEEBEDDCbDdba
Cevap Anahtarı	A ACEECBEBADCCeBDCBDEEBEDDCDAEE

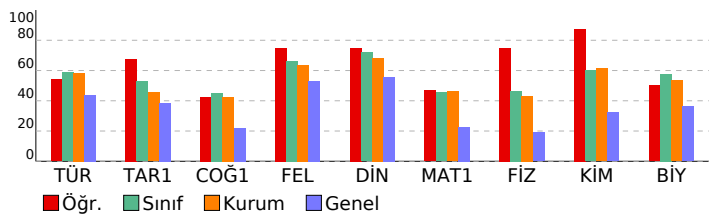

BİLGİ SARMAL 10.SINIF 1.DENEME

DERSLERE GÖRE BAŞARI ANALİZİ

TYT Türkçe		S	D	Y	B%
Türkçe		1	1	0	100
Metne Sözcük Yerleştirme		1	1	0	100
Türk Edebiyatının Dönemleri		6	6	0	100
Türk edebiyatının dönemlere ayırır.		5	5	0	100
Dede Korkut Hikâyeleri		5	3	1	60
Dede Korkut Hikâyeleri'ni inceler ve genel özelliklerini kavrar.		5	3	1	60
Edebiyatın tarihle ilişkisini belirler.		1	1	0	100
Yazının gelişimini ve Türklerin kullandığı alfabeleri bilir.		1	0	1	0
Sözcükte Anlam		1	1	0	100
Söz Öbeklerinde Anlam		1	1	0	100
Anlatım Teknikleri		3	1	1	33
Düşünceyi Geliştirme Yolları		3	1	1	33
Türkçenin Tarihi Gelişimi		1	1	0	100
Türkçenin tarihi gelişimini inceler.		1	1	0	100
HIKÂYE		3	2	1	67
Edebiyatın Tarih ve Dinle ilişkisi		1	1	0	100
Filiimsiler		3	0	2	0
Hazırlıklı konuşmanın aşamalarını bilir.		1	0	0	0
Noktalama İşaretleri		2	0	2	0
Yazım Kuralları		2	1	0	50

TYT Sosyal		S	D	Y	B%
Tarih-1		6	4	0	67
Anadolu'daki ilk Türk siyasi teşekküllerinin birbirleriyle ve çevre devletlerle olan ilişkilerini uzlaşma ve çatışma bağı		6	4	0	67
Anadolu'ya yapılan Türk göçlerinin sosyokültürel etkilerini analiz eder.		4	3	1	75
Coğrafya-1		3	2	1	67
Dünya'nın İç Yapısı ve Levha Tektoniği		3	2	1	67
Jeolojik Zamanlar		2	0	1	0
İç Kuvvetler		4	2	1	50
İklim Elemanları / Basınc		1	1	0	100
Felsefe		3	3	0	100
Felsefenin Anlamı		3	3	0	100
Felsefenin İnsan ve Toplum Hayatındaki Rolü		1	1	0	100
Felsefi Düşünce		1	0	1	0
Din Kül. ve Ahl. Bil.		5	4	1	80
Allah İnsan ilişkisi		5	4	1	80

TYT Matematik		S	D	Y	B%
Matematik-1		1	0	1	0
Olayların gerçekleşme sayısını toplama ve çarpma yöntemlerini kullanarak hesaplar.		1	0	1	0
n çeşit nesne ile oluşturulabilecek r li dizilişlerin (permütasyonların) kaç farklı şekilde yapılabileceğini hesaplar.		25	16	8	64
n elemanlı bir kümenin r tane elemanının kaç farklı şekilde seçilebileceğini hesaplar.		4	1	3	25

TYT Fen		S	D	Y	B%
Fizik		3	2	1	67
Elektrik Akımı ve Direnc		3	2	1	67
Elektrik Devreleri		7	6	1	86
Kimya		3	3	0	100
Kimyanın Temel Kanunları / Kütleinin Korunumu Kanunu		3	3	0	100
Kimyanın Temel Kanunları / Sabit Oranlar Kanunu		5	4	1	80
Kimyanın Temel Kanunları / Katlı Oranlar Kanunu		2	2	0	100
Biyoloji		5	4	1	80
Mitoz		5	4	1	80
Mitotik Evre		5	2	3	40

SINAV SONUÇ BELGESİ

AĞRI / AĞRI MERKEZ / AĞRI HÜSEYİN CELAL YARDIMCI FEN LİSESİ

Öğrenci	Numara	Sınıf
YUSUF AYDINOĞLU	1311	10C

Puan Türü	Puan	Genel Ort.	Dereceler				
			Snf	Kurum	İlçe	İl	Genel
TYT	▲ 323,859	261,240	19	67	68	79	2408
Puanı Hesaplanan:			117	345	421	12527	
Katılımlar:			29	117	345	421	12527

Ders	Soru	Doğru	Yanlış	Net	Başarı %	Sınıf Ort.	Kurum Ort.	Genel Ort.
Türkçe	30	16	9	13,75	46	▼ 17,59	▼ 17,56	▲ 13,15
Tarih-1	10	5	2	4,50	45	▼ 5,28	▼ 4,55	▲ 3,86
Coğrafya-1	10	6	2	5,50	55	▲ 4,51	▲ 4,26	▲ 2,20
Felsefe	5	3	1	2,75	55	▼ 3,31	▼ 3,19	▲ 2,66
Din Kül. ve Ahl. Bil.	5	4	1	3,75	75	▲ 3,60	▲ 3,42	▲ 2,79
TYT Sosyal	30	18	6	16,50	55	▼ 16,71	▲ 15,41	▲ 11,51
Matematik-1	30	25	5	23,75	79	▲ 13,65	▲ 13,81	▲ 6,75
Fizik	10	2	5	0,75	8	▼ 4,66	▼ 4,31	▼ 1,89
Kimya	10	3	3	2,25	23	▼ 5,99	▼ 6,13	▼ 3,21
Biyoloji	10	4	0	4,00	40	▼ 5,76	▼ 5,33	▲ 3,61
TYT Fen	30	9	8	7,00	23	▼ 16,41	▼ 15,78	▼ 8,72
Toplam:	120	68	28	61,00	51	▼ 64,36	▼ 62,55	▲ 40,12

Soru No: 123456789012345678901234567890

TYT Türkçe	EE bBCeDaBCBEaeEE C bBdcA eBB
Cevap Anahtarı	B EEADBCDCBBCEEECEEBCCBEBDAADB
TYT Sosyal	cA AB bD DB dACAaC E eAABEEBCC
Cevap Anahtarı	B BADABAAADBEBECACABCEBAAAABEEBCA
TYT Matematik	EDBCDdeECCBdeBBADCEdCDDCCabAC
Cevap Anahtarı	B EDBCDCDECCBCEBBADCEdCDDCCDEAC
TYT Fen	b deE b dC aCBDbc CC BE
Cevap Anahtarı	B EECBEBADACEBDCBDEECCDDCCDAEEBE

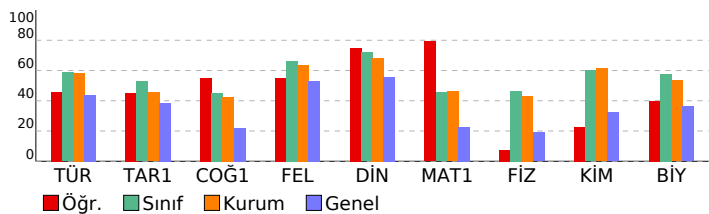

BİLGİ SARMAL 10.SINIF 1.DENEME

DERSLERE GÖRE BAŞARI ANALİZİ

TYT Türkçe		S	D	Y	B%
Türkçe		1	1	0	100
Metne Sözcük Yerleştirme		6	2	3	33
Türk Edebiyatının Dönemleri		5	2	3	40
Türk edebiyatının dönemlere ayırır.		5	1	2	20
Dede Korkut Hikâyeleri		5	1	2	20
Dede Korkut Hikâyeleri'ni inceler ve genel özelliklerini kavrar.		1	1	0	100
Edebiyatın tarihle ilişkisini belirler.		1	1	0	100
Yazının gelişimini ve Türklerin kullandığı alfabeleri bilir.		1	1	0	100
Sözcükte Anlam		1	1	0	100
Söz Öbeklerinde Anlam		3	3	0	100
Anlatım Teknikleri		3	3	0	100
Düşüncüyü Geliştirme Yolları		1	1	0	100
Türkçenin Tarihi Gelişimi		1	1	0	100
Türkçenin tarihi gelişimini inceler.		3	2	1	33
HIKÂYE		1	1	0	100
Edebiyatın Tarih ve Dinle ilişkisi		3	1	0	33
Filiimsiler		1	0	1	0
Hazırlıklı konuşmanın aşamalarını bilir.		2	1	1	50
Noktalama İşaretleri		2	0	2	0
Yazım Kuralları		2	0	2	0

TYT Sosyal		S	D	Y	B%
Tarih-1		6	2	1	33
Anadolu'daki ilk Türk siyasi teşekküllerinin birbirleriyle ve çevre devletlerle olan ilişkilerini uzlaşma ve çatışma bağları		4	3	1	75
Anadolu'ya yapılan Türk göçlerinin sosyokültürel etkilerini analiz eder.		3	2	0	67
Coğrafya-1		2	0	1	0
Dünya'nın İç Yapısı ve Levha Tektoniği		4	3	1	75
Jeolojik Zamanlar		1	1	0	100
İç Kuvvetler		1	1	0	100
İklim Elemanları / Basınç		3	2	1	67
Felsefe		1	1	0	100
Felsefenin Anlamı		1	1	0	100
Felsefenin İnsan ve Toplum Hayatındaki Rolü		1	0	0	0
Felsefî Düşünce		5	4	1	80
Din Kül. ve Ahl. Bil.		1	1	0	100
Allah İnsan ilişkisi		4	4	0	100

TYT Matematik		S	D	Y	B%
Matematik-1		1	1	0	100
Olayların gerçekleşme sayısını toplama ve çarpma yöntemlerini kullanarak hesaplar.		25	20	5	80
n çeşit nesne ile oluşturulabilecek r li dizilişlerin (permütasyonların) kaç farklı şekilde yapılabileceğini hesaplar.		4	4	0	100
n elemanlı bir kümenin r tane elemanının kaç farklı şekilde seçilebileceğini hesaplar.					

TYT Fen		S	D	Y	B%
Fizik		3	1	2	33
Elektrik Akımı ve Direnç		7	1	3	14
Elektrik Devreleri		3	0	0	0
Kimya		5	1	3	20
Kimyanın Temel Kanunları / Kütleinin Korunumu Kanunu		2	2	0	100
Kimyanın Temel Kanunları / Sabit Oranlar Kanunu					
Kimyanın Temel Kanunları / Katlı Oranlar Kanunu					
Biyoloji		5	2	0	40
Mitoz		5	2	0	40
Mitotik Evre					

SINAV SONUÇ BELGESİ

AĞRI / AĞRI MERKEZ / AĞRI HÜSEYİN CELAL YARDIMCI FEN LİSESİ

Öğrenci	Numara	Sınıf
YUSUF ÇELİK	1316	10C

Puan Türü	Puan	Genel Ort.	Dereceler				
			Snf	Kurum	İlçe	İl	Genel
TYT	▲ 348,560	261,240	7	36	36	42	1325
Puanı Hesaplanan:			117	345	421	12527	
Katılımlar:			29	117	345	421	12527

Ders	Soru	Doğru	Yanlış	Net	Başarı %	Sınıf Ort.	Kurum Ort.	Genel Ort.
Türkçe	30	25	5	23,75	79	▲ 17,59	▲ 17,56	▲ 13,15
Tarih-1	10	6	3	5,25	53	▼ 5,28	▲ 4,55	▲ 3,86
Coğrafya-1	10	6	4	5,00	50	▲ 4,51	▲ 4,26	▲ 2,20
Felsefe	5	3	2	2,50	50	▼ 3,31	▼ 3,19	▼ 2,66
Din Kül. ve Ahl. Bil.	5	5	0	5,00	100	▲ 3,60	▲ 3,42	▲ 2,79
TYT Sosyal	30	20	9	17,75	59	▲ 16,71	▲ 15,41	▲ 11,51
Matematik-1	30	13	13	9,75	33	▼ 13,65	▼ 13,81	▲ 6,75
Fizik	10	5	2	4,50	45	▼ 4,66	▲ 4,31	▲ 1,89
Kimya	10	8	2	7,50	75	▲ 5,99	▲ 6,13	▲ 3,21
Biyoloji	10	7	3	6,25	63	▲ 5,76	▲ 5,33	▲ 3,61
TYT Fen	30	20	7	18,25	61	▲ 16,41	▲ 15,78	▲ 8,72
Toplam:	120	78	34	69,50	58	▲ 64,36	▲ 62,55	▲ 40,12

Soru No: 123456789012345678901234567890

TYT Türkçe	EEAcBCCDBBCBEEbEEdCCCEBecAAeBB
Cevap Anahtarı	B EEADBCCDBBCBEECEEECCCEBEDAADBB

TYT Sosyal	BbDABAEdc BcCACAAabEceAABEEBCA
Cevap Anahtarı	B BADABAAADBECACABCEEBAAAABEEBCA

TYT Matematik	gDBCeCEDbe adBcAdDcDdD DDdbb
Cevap Anahtarı	B EDBCDECECCBEBBADCEDCDDCCDEAC

TYT Fen	E e BAaACceDCBDEECCeDCCbAEEeE
Cevap Anahtarı	B EECBEBADACEBDCBDEECCDDCCDAEEBE

BİLGİ SARMAL 10.SINIF 1.DENEME

DERSLERE GÖRE BAŞARI ANALİZİ

TYT Türkçe		S	D	Y	B%
Türkçe		1	1	0	100
Metne Sözcük Yerleştirme		6	5	1	83
Türk Edebiyatının Dönemleri		5	4	1	80
Türk edebiyatının dönemlere ayırır.		5	3	2	60
Dede Korkut Hikâyeleri		5	3	2	60
Dede Korkut Hikâyeleri'ni inceler ve genel özelliklerini kavrar.		1	1	0	100
Edebiyatın tarihle ilişkisini belirler.		1	1	0	100
Yazının gelişimini ve Türklerin kullandığı alfabeleri bilir.		1	1	0	100
Sözcükte Anlam		1	1	0	100
Söz Öbeklerinde Anlam		3	3	0	100
Anlatım Teknikleri		3	3	0	100
Düşüncüyü Geliştirme Yolları		1	1	0	100
Türkçenin Tarihi Gelişimi		1	1	0	100
Türkçenin tarihi gelişimini inceler.		3	3	0	100
HIKÂYE		1	1	0	100
Edebiyatın Tarih ve Dinle ilişkisi		3	3	0	100
Filiimsiler		1	1	0	100
Hazırlıklı konuşmanın aşamalarını bilir.		2	2	0	100
Noktalamalı İşaretleri		2	2	0	100
Yazım Kuralları		2	2	0	100

TYT Sosyal		S	D	Y	B%
Tarih-1		6	5	1	83
Anadolu'daki ilk Türk siyasi teşekküllerinin birbirleriyle ve çevre devletlerle olan ilişkilerini uzlaşma ve çatışma bağı		4	1	2	25
Anadolu'ya yapılan Türk göçlerinin sosyokültürel etkilerini analiz eder.		3	2	1	67
Coğrafya-1		2	1	1	50
Dünya'nın İç Yapısı ve Levha Tektoniği		4	3	1	75
Jeolojik Zamanlar		1	0	1	0
İç Kuvvetler		3	2	1	67
İklim Elemanları / Basınç		1	1	0	100
Felsefe		3	2	1	67
Felsefenin Anlamı		1	1	0	100
Felsefenin İnsan ve Toplum Hayatındaki Rolü		1	0	1	0
Felsefî Düşünce		5	5	0	100
Din Kül. ve Ahl. Bil.		5	5	0	100
Allah İnsan ilişkisi		1	0	1	0

TYT Matematik		S	D	Y	B%
Matematik-1		1	0	1	0
Olayların gerçekleşme sayısını toplama ve çarpma yöntemlerini kullanarak hesaplar.		25	11	10	44
n çeşit nesne ile oluşturulabilecek r li dizilişlerin (permütasyonların) kaç farklı şekilde yapılabileceğini hesaplar.		4	2	2	50
n elemanlı bir kümenin r tane elemanının kaç farklı şekilde seçilebileceğini hesaplar.					

TYT Fen		S	D	Y	B%
Fizik		7	3	0	100
Elektrik Akımı ve Direnç		7	2	2	29
Elektrik Devreleri		3	2	1	67
Kimya		5	4	1	80
Kimyanın Temel Kanunları / Kütleinin Korunumu Kanunu		2	2	0	100
Kimyanın Temel Kanunları / Sabit Oranlar Kanunu		2	2	0	100
Kimyanın Temel Kanunları / Katlı Oranlar Kanunu		5	3	2	60
Biyoloji		5	4	1	80
Mitoz					
Mitotik Evre					

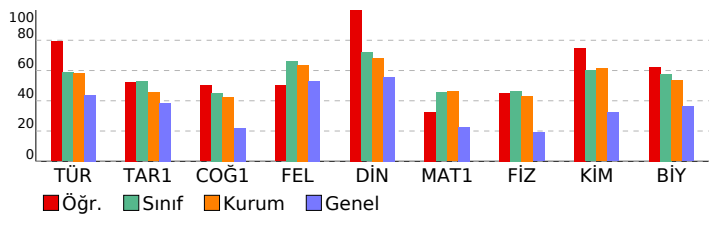

SINAV SONUÇ BELGESİ	BİLGİ SARMAL 10.SINIF 1.DENEME
AĞRI / AĞRI MERKEZ / AĞRI HÜSEYİN CELAL YARDIMCI FEN LİSESİ	DERSLERE GÖRE BAŞARI ANALİZİ

Öğrenci	Numara	Sınıf
ALİ ADEM TANRIVERDİ	1347	10D

Puan Türü	Puan	Genel Ort.	Dereceler				
			Snf	Kurum	İlçe	İl	Genel
TYT	▲ 315,130	261,240	13	77	79	92	2821
Puanı Hesaplanan:			117	345	421	12527	
Katılımlar:			27	117	345	421	12527

Ders	Soru	Doğru	Yanlış	Net	Başarı %	Sınıf Ort.	Kurum Ort.	Genel Ort.
Türkçe	30	19	4	18,00	60	▲ 16,59	▲ 17,56	▲ 13,15
Tarih-1	10	4	0	4,00	40	▼ 4,43	▼ 4,55	▲ 3,86
Coğrafya-1	10	6	2	5,50	55	▲ 3,92	▲ 4,26	▲ 2,20
Felsefe	5	4	1	3,75	75	▲ 3,19	▲ 3,19	▲ 2,66
Din Kül. ve Ahl. Bil.	5	3	1	2,75	55	▼ 3,64	▼ 3,42	▼ 2,79
TYT Sosyal	30	17	4	16,00	53	▲ 15,17	▲ 15,41	▲ 11,51
Matematik-1	30	17	8	15,00	50	▲ 12,66	▲ 13,81	▲ 6,75
Fizik	10	3	1	2,75	28	▼ 2,90	▼ 4,31	▲ 1,89
Kimya	10	3	2	2,50	25	▼ 5,47	▼ 6,13	▼ 3,21
Biyoloji	10	5	4	4,00	40	▼ 4,57	▼ 5,33	▲ 3,61
TYT Fen	30	11	7	9,25	31	▼ 12,94	▼ 15,78	▲ 8,72
Toplam:	120	64	23	58,25	49	▲ 57,36	▼ 62,55	▲ 40,12

Soru No	123456789012345678901234567890
TYT Türkçe	aEAcBC BBCBEEbEb CCC BED BB
Cevap Anahtarı	B EEADBCCDBBCBEECEEBCCCEBEDAADBB
TYT Sosyal	B DAB EdAcEBCe BeAABEE Cc
Cevap Anahtarı	B BADABAAADBEBECACABCEEBAAAABEEBCA
TYT Matematik	bDBCdbEDECaBCd Ac EdDbEDD A
Cevap Anahtarı	B EDBCDECECCBEBBADCEDCDCDEAC
TYT Fen	E A dC D ee CCDDCce baeE
Cevap Anahtarı	B EECBEBADACEBDCBDEECCDDCCDAEEBE

TYT Türkçe	S	D	Y	B%
Türkçe	1	1	0	100
Metne Sözcük Yerleştirme	1	1	0	100
Türk Edebiyatının Dönemleri	6	4	1	67
Türk edebiyatının dönemlere ayırır.	5	2	2	40
Dede Korkut Hikâyeleri	5	3	1	60
Dede Korkut Hikâyeleri'ni inceler ve genel özelliklerini kavrar.	5	3	1	60
Edebiyatın tarihle ilişkisini belirler.	1	1	0	100
Yazının gelişimini ve Türklerin kullandığı alfabeleri bilir.	1	0	0	0
Sözcükte Anlam	1	1	0	100
Söz Öbeklerinde Anlam	1	1	0	100
Anlatım Teknikleri	3	2	1	67
Düşünceyi Geliştirme Yolları	3	2	1	67
Türkçenin Tarihi Gelişimi	1	1	0	100
Türkçenin tarihi gelişimini inceler.	1	1	0	100
HİKÂYE	3	2	1	67
Edebiyatın Tarih ve Dinle ilişkisi	1	1	0	100
Filiimsiler	3	2	0	67
Hazırlıklı konuşmanın aşamalarını bilir.	1	0	0	0
Noktalama İşaretleri	2	1	0	50
Yazım Kuralları	2	1	0	50

TYT Sosyal	S	D	Y	B%
Tarih-1	6	4	0	67
Anadolu'daki ilk Türk siyasi teşekküllerinin birbirleriyle ve çevre devletlerle olan ilişkilerini uzlaşma ve çatışma bağları açısından değerlendirir.	4	0	0	0
Anadolu'ya yapılan Türk göçlerinin sosyokültürel etkilerini analiz eder.	4	0	0	0
Coğrafya-1	3	1	0	33
Dünya'nın İç Yapısı ve Levha Tektoniği	3	1	0	33
Jeolojik Zamanlar	2	1	1	50
İç Kuvvetler	4	3	1	75
İklim Elemanları / Basınç	1	1	0	100
Felsefe	3	2	1	67
Felsefenin Anlamı	3	2	1	67
Felsefenin İnsan ve Toplum Hayatındaki Rolü	1	1	0	100
Felsefî Düşünce	1	1	0	100
Din Kül. ve Ahl. Bil.	5	3	1	60
Allah İnsan ilişkisi	5	3	1	60

TYT Matematik	S	D	Y	B%
Matematik-1	1	1	0	100
Olayların gerçekleşme sayısını toplama ve çarpma yöntemlerini kullanarak hesaplar.	1	1	0	100
n çeşit nesne ile oluşturulabilecek r li dizilişlerin (permütasyonların) kaç farklı şekilde yapılabileceğini hesaplar.	25	14	7	56
n elemanlı bir kümenin r tane elemanının kaç farklı şekilde seçilebileceğini hesaplar.	4	2	1	50

TYT Fen	S	D	Y	B%
Fizik	3	2	1	67
Elektrik Akımı ve Direnç	3	2	1	67
Elektrik Devreleri	7	1	0	14
Kimya	3	2	0	67
Kimyanın Temel Kanunları / Kütleinin Korunumu Kanunu	3	2	0	67
Kimyanın Temel Kanunları / Sabit Oranlar Kanunu	5	1	0	20
Kimyanın Temel Kanunları / Katlı Oranlar Kanunu	2	0	2	0
Biyoloji	5	3	2	60
Mitoz	5	3	2	60
Mitotik Evre	5	2	2	40

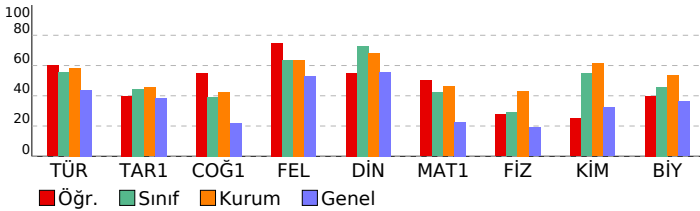

SINAV SONUÇ BELGESİ	BİLGİ SARMAL 10.SINIF 1.DENEME
AĞRI / AĞRI MERKEZ / AĞRI HÜSEYİN CELAL YARDIMCI FEN LİSESİ	DERSLERE GÖRE BAŞARI ANALİZİ

Öğrenci	Numara	Sınıf
ARDA BAYKAN	1361	10D

Puan Türü	Puan	Genel Ort.	Dereceler				
			Snf	Kurum	İlçe	İl	Genel
TYT	▲ 287,140	261,240	21	101	113	142	4441
Puanı Hesaplanan:			117	345	421	12527	
Katılımlar:			27	117	345	421	12527

Ders	Soru	Doğru	Yanlış	Net	Başarı %	Sınıf Ort.	Kurum Ort.	Genel Ort.
Türkçe	30	18	11	15,25	51	▼ 16,59	▼ 17,56	▲ 13,15
Tarih-1	10	6	3	5,25	53	▲ 4,43	▲ 4,55	▲ 3,86
Coğrafya-1	10	5	5	3,75	38	▼ 3,92	▼ 4,26	▲ 2,20
Felsefe	5	4	1	3,75	75	▲ 3,19	▲ 3,19	▲ 2,66
Din Kül. ve Ahl. Bil.	5	2	3	1,25	25	▼ 3,64	▼ 3,42	▼ 2,79
TYT Sosyal	30	17	12	14,00	47	▼ 15,17	▼ 15,41	▲ 11,51
Matematik-1	30	8	12	5,00	17	▼ 12,66	▼ 13,81	▼ 6,75
Fizik	10	4	4	3,00	30	▲ 2,90	▼ 4,31	▲ 1,89
Kimya	10	7	2	6,50	65	▲ 5,47	▲ 6,13	▲ 3,21
Biyoloji	10	6	4	5,00	50	▲ 4,57	▼ 5,33	▲ 3,61
TYT Fen	30	17	10	14,50	48	▲ 12,94	▼ 15,78	▲ 8,72
Toplam:	120	60	45	48,75	41	▼ 57,36	▼ 62,55	▲ 40,12

Soru No	123456789012345678901234567890
TYT Türkçe	BBEEAaBcEadDCBEECEadCCebBdDeA
Cevap Anahtarı	A BBEEADBCDCBEECEadCCebBdDeA
TYT Sosyal	aBADABbdDEEBadeCAaaABBeACcaEa
Cevap Anahtarı	A BDBADABAADDEEBEACACABCABBAACAEEB
TYT Matematik	AdbbBCad Dae ec Ab ED ae D
Cevap Anahtarı	A ACEDEBCDECECCBEBADCEDCCECDE
TYT Fen	AbE dB dAcCCc DCBDEaBEaDCCeAba
Cevap Anahtarı	A ACECEBEBADCCBDEEBEDDCCDAEE

TYT Türkçe	S	D	Y	B%
Türkçe	1	1	0	100
Metne Sözcük Yerleştirme	6	4	2	67
Türk Edebiyatının Dönemleri	5	3	2	60
Türk edebiyatının dönemlere ayırır.	5	3	2	60
Dede Korkut Hikâyeleri	5	3	2	60
Dede Korkut Hikâyeleri'ni inceler ve genel özelliklerini kavrar.	5	3	2	60
Edebiyatın tarihe ilişkisini belirler.	1	1	0	100
Yazının gelişimini ve Türklerin kullandığı alfabeleri bilir.	1	0	1	0
Sözcükte Anlam	1	0	1	0
Söz Öbeklerinde Anlam	1	1	0	100
Anlatım Teknikleri	3	2	1	67
Düşünceyi Geliştirme Yolları	3	2	1	67
Türkçenin Tarihi Gelişimi	1	1	0	100
Türkçenin tarihi gelişimini inceler.	1	1	0	100
HIKÂYE	3	2	1	67
Edebiyatın Tarih ve Dinle ilişkisi	1	1	0	100
Filiimsiler	3	2	1	67
Hazırlıklı konuşmanın aşamalarını bilir.	1	0	1	0
Noktalamaya İşaretleri	2	0	2	0
Yazım Kuralları	2	1	0	50

TYT Sosyal	S	D	Y	B%
Tarih-1	6	4	1	67
Anadolu'daki ilk Türk siyasi teşekküllerinin birbirleriyle ve çevre devletlerle olan ilişkilerini uzlaşma ve çatışma bağları açısından değerlendirir.	4	2	2	50
Anadolu'ya yapılan Türk göçlerinin sosyokültürel etkilerini analiz eder.	4	2	2	50
Coğrafya-1	3	3	0	100
Dünya'nın İç Yapısı ve Levha Tektoniği	3	3	0	100
Jeolojik Zamanlar	2	0	2	0
İç Kuvvetler	4	2	2	50
İklim Elemanları / Basınç	1	0	1	0
Felsefe	3	2	1	67
Felsefenin Anlamı	3	2	1	67
Felsefenin İnsan ve Toplum Hayatındaki Rolü	1	1	0	100
Felsefî Düşünce	1	1	0	100
Din Kül. ve Ahl. Bil.	5	2	3	40
Allah İnsan ilişkisi	5	2	3	40

TYT Matematik	S	D	Y	B%
Matematik-1	1	1	0	100
Olayların gerçekleşme sayısını toplama ve çarpma yöntemlerini kullanarak hesaplar.	25	6	10	24
n çeşit nesne ile oluşturulabilecek r li dizilişlerin (permütasyonların) kaç farklı şekilde yapılabileceğini hesaplar.	4	1	2	25
n elemanlı bir kümenin r tane elemanının kaç farklı şekilde seçilebileceğini hesaplar.	4	1	2	25

TYT Fen	S	D	Y	B%
Fizik	3	2	1	67
Elektrik Akımı ve Direnç	7	2	3	29
Elektrik Devreleri	3	2	1	67
Kimya	5	3	1	60
Kimyanın Temel Kanunları / Kütle Korunumu Kanunu	5	3	1	60
Kimyanın Temel Kanunları / Sabit Oranlar Kanunu	2	2	0	100
Kimyanın Temel Kanunları / Katlı Oranlar Kanunu	2	2	0	100
Biyoloji	5	3	2	60
Mitoz	5	3	2	60
Mitotik Evre	5	3	2	60

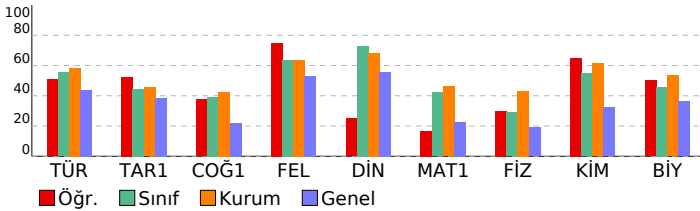

SINAV SONUÇ BELGESİ

AĞRI / AĞRI MERKEZ / AĞRI HÜSEYİN CELAL YARDIMCI FEN LİSESİ

Öğrenci	Numara	Sınıf
ARDA ÖZCAN	1351	10D

Puan Türü	Puan	Genel Ort.	Dereceler				
			Snf	Kurum	İlçe	İl	Genel
TYT	▲ 303,419	261,240	15	87	94	110	3450
Puanı Hesaplanan:			117	345	421	12527	
Katılımlar:			27	117	345	421	12527

Ders	Soru	Doğru	Yanlış	Net	Başarı %	Sınıf Ort.	Kurum Ort.	Genel Ort.
Türkçe	30	16	14	12,50	42	▼ 16,59	▼ 17,56	▼ 13,15
Tarih-1	10	5	4	4,00	40	▼ 4,43	▼ 4,55	▲ 3,86
Coğrafya-1	10	5	5	3,75	38	▼ 3,92	▼ 4,26	▲ 2,20
Felsefe	5	3	2	2,50	50	▼ 3,19	▼ 3,19	▼ 2,66
Din Kül. ve Ahl. Bil.	5	5	0	5,00	100	▲ 3,64	▲ 3,42	▲ 2,79
TYT Sosyal	30	18	11	15,25	51	▲ 15,17	▼ 15,41	▲ 11,51
Matematik-1	30	12	15	8,25	28	▼ 12,66	▼ 13,81	▲ 6,75
Fizik	10	7	1	6,75	68	▲ 2,90	▲ 4,31	▲ 1,89
Kimya	10	8	2	7,50	75	▲ 5,47	▲ 6,13	▲ 3,21
Biyoloji	10	5	5	3,75	38	▼ 4,57	▼ 5,33	▲ 3,61
TYT Fen	30	20	8	18,00	60	▲ 12,94	▲ 15,78	▲ 8,72
Toplam:	120	66	48	54,00	45	▼ 57,36	▼ 62,55	▲ 40,12

Soru No: 123456789012345678901234567890

TYT Türkçe	dcAeBeeadBCBEECEdaCCaEBdbeAcBB
Cevap Anahtarı	B EEADBCDCBDBCBEECEEBCCCEBEDAADBB

TYT Sosyal	ebDAB AbaDaEdeCcBdEEcbAABEEBCA
Cevap Anahtarı	B BADABAAADBEBECACABCEEBAAAABEEBCA

TYT Matematik	cbBCDaEedCeB ae AcdcDbedCDD Ae
Cevap Anahtarı	B EDBCDECECCBEBBADCEDCDCDEAC

TYT Fen	E CeEBA ACaBDCBbEECCeaCCecbEBE
Cevap Anahtarı	B EECBEBADACEBDCBDEECCDDCCDAEEBE

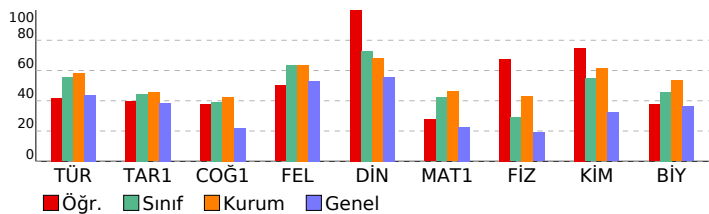

BİLGİ SARMAL 10.SINIF 1.DENEME

DERSLERE GÖRE BAŞARI ANALİZİ

TYT Türkçe			
Türkçe	S	D	Y B%
Metne Sözcük Yerleştirme	1	1	0 100
Türk Edebiyatının Dönemleri	6	3	3 50
Türk edebiyatının dönemlere ayırır.	5	1	4 20
Dede Korkut Hikâyeleri	5	2	3 40
Dede Korkut Hikâyeleri'ni inceler ve genel özelliklerini kavrar.	5	2	3 40
Edebiyatın tarihle ilişkisini belirler.	1	1	0 100
Yazının gelişimini ve Türklerin kullandığı alfabeleri bilir.	1	0	1 0
Sözcükte Anlam	1	1	0 100
Söz Öbeklerinde Anlam	1	1	0 100
Anlatım Teknikleri	3	2	1 67
Düşünceyi Geliştirme Yolları	3	2	1 67
Türkçenin Tarihi Gelişimi	1	1	0 100
Türkçenin tarihi gelişimini inceler.	1	1	0 100
HİKÂYE	3	2	1 67
Edebiyatın Tarih ve Dinle ilişkisi	1	1	0 100
Filiimsiler	3	2	1 67
Hazırlıklı konuşmanın aşamalarını bilir.	1	1	0 100
Noktalama İşaretleri	2	0	2 0
Yazım Kuralları	2	0	2 0

TYT Sosyal			
Tarih-1	S	D	Y B%
Anadolu'daki ilk Türk siyasi teşekküllerinin birbirleriyle ve çevre devletlerle olan ilişkilerini uzlaşma ve çatışma bağları	6	3	2 50
Anadolu'ya yapılan Türk göçlerinin sosyokültürel etkilerini analiz eder.	4	2	2 50
Coğrafya-1			
Dünya'nın İç Yapısı ve Levha Tektoniği	3	2	1 67
Jeolojik Zamanlar	2	1	1 50
İç Kuvvetler	4	2	2 50
İklim Elemanları / Basıncı	1	0	1 0
Felsefe			
Felsefenin Anlamı	3	2	1 67
Felsefenin İnsan ve Toplum Hayatındaki Rolü	1	1	0 100
Felsefî Düşünce	1	0	1 0
Din Kül. ve Ahl. Bil.			
Allah İnsan ilişkisi	5	5	0 100

TYT Matematik			
Matematik-1	S	D	Y B%
Olayların gerçekleşme sayısını toplama ve çarpma yöntemlerini kullanarak hesaplar.	1	1	0 100
n çeşit nesne ile oluşturulabilecek r li dizilişlerin (permütasyonların) kaç farklı şekilde yapılabileceğini hesaplar.	25	10	12 40
n elemanlı bir kümenin r tane elemanının kaç farklı şekilde seçilebileceğini hesaplar.	4	1	3 25

TYT Fen			
Fizik	S	D	Y B%
Elektrik Akımı ve Direnc	3	3	0 100
Elektrik Devreleri	7	4	1 57
Kimya			
Kimyanın Temel Kanunları / Kütleinin Korunumu Kanunu	3	2	1 67
Kimyanın Temel Kanunları / Sabit Oranlar Kanunu	5	5	0 100
Kimyanın Temel Kanunları / Katlı Oranlar Kanunu	2	1	1 50
Biyoloji			
Mitoz	5	3	2 60
Mitotik Evre	5	2	3 40

SINAV SONUÇ BELGESİ	BİLGİ SARMAL 10.SINIF 1.DENEME
AĞRI / AĞRI MERKEZ / AĞRI HÜSEYİN CELAL YARDIMCI FEN LİSESİ	DERSLERE GÖRE BAŞARI ANALİZİ

Öğrenci	Numara	Sınıf
AYBÜKE KAYSERİLİ	1362	10D

Puan Türü	Puan	Genel Ort.	Dereceler				
			Snf	Kurum	İlçe	İl	Genel
TYT	▲ 310,321	261,240	14	80	83	97	3069
Puanı Hesaplanan:			117	345	421	12527	
Katılımlar:			27	117	345	421	12527

Ders	Soru	Doğru	Yanlış	Net	Başarı %	Sınıf Ort.	Kurum Ort.	Genel Ort.
Türkçe	30	22	8	20,00	67	▲ 16,59	▲ 17,56	▲ 13,15
Tarih-1	10	7	3	6,25	63	▲ 4,43	▲ 4,55	▲ 3,86
Coğrafya-1	10	6	3	5,25	53	▲ 3,92	▲ 4,26	▲ 2,20
Felsefe	5	4	1	3,75	75	▲ 3,19	▲ 3,19	▲ 2,66
Din Kül. ve Ahl. Bil.	5	4	1	3,75	75	▲ 3,64	▲ 3,42	▲ 2,79
TYT Sosyal	30	21	8	19,00	63	▲ 15,17	▲ 15,41	▲ 11,51
Matematik-1	30	13	14	9,50	32	▼ 12,66	▼ 13,81	▲ 6,75
Fizik	10	5	3	4,25	43	▲ 2,90	▼ 4,31	▲ 1,89
Kimya	10	4	5	2,75	28	▼ 5,47	▼ 6,13	▼ 3,21
Biyoloji	10	3	7	1,25	13	▼ 4,57	▼ 5,33	▼ 3,61
TYT Fen	30	12	15	8,25	28	▼ 12,94	▼ 15,78	▼ 8,72
Toplam:	120	68	45	56,75	47	▼ 57,36	▼ 62,55	▲ 40,12

Soru No	123456789012345678901234567890
TYT Türkçe	acAeBCeDdBCEEECEdaCCCEBDeADBB
Cevap Anahtarı	B EEADBCDCBCEEECEEEBCEBDAADBB
TYT Sosyal	BADABeCbD EdACAaCcEBeAABEEBCC
Cevap Anahtarı	B BADABAAADBCECACABCEBAAAEBEEBCA
TYT Matematik	cDBCdb DcCaeddBaAD dDdDaCD abb
Cevap Anahtarı	B EDBCDECECCBCEBBADCEDCDCDEAC
TYT Fen	a BbBAbACced dDedCbaaCdebbaBE
Cevap Anahtarı	B EECBEBADACEBDCBDEECCDDCCDAEEBE

TYT Türkçe	S	D	Y	B%
Türkçe	1	1	0	100
Metne Sözcük Yerleştirme	1	1	0	100
Türk Edebiyatının Dönemleri	6	4	2	67
Türk edebiyatının dönemlere ayırır.	5	2	3	40
Dede Korkut Hikâyeleri	5	2	3	40
Dede Korkut Hikâyeleri'ni inceler ve genel özelliklerini kavrar.	5	2	3	40
Edebiyatın tarihe ilişkisini belirler.	1	1	0	100
Yazının gelişimini ve Türklerin kullandığı alfabeleri bilir.	1	1	0	100
Sözcükte Anlam	1	1	0	100
Söz Öbeklerinde Anlam	1	1	0	100
Anlatım Teknikleri	3	2	1	67
Düşünceyi Geliştirme Yolları	3	2	1	67
Türkçenin Tarihi Gelişimi	1	1	0	100
Türkçenin tarihi gelişimini inceler.	1	1	0	100
HİKÂYE	3	2	1	67
Edebiyatın Tarih ve Dinle ilişkisi	1	1	0	100
Filiimsiler	3	3	0	100
Hazırlıklı konuşmanın aşamalarını bilir.	1	1	0	100
Noktalama İşaretleri	2	1	1	50
Yazım Kuralları	2	2	0	100

TYT Sosyal	S	D	Y	B%
Tarih-1	6	5	1	83
Anadolu'daki ilk Türk siyasi teşekküllerinin birbirleriyle ve çevre devletlerle olan ilişkilerini uzlaşma ve çatışma bağları	4	2	2	50
Anadolu'ya yapılan Türk göçlerinin sosyokültürel etkilerini analiz eder.	4	2	2	50
Coğrafya-1	3	1	1	33
Dünya'nın İç Yapısı ve Levha Tektoniği	3	1	1	33
Jeolojik Zamanlar	2	1	1	50
İç Kuvvetler	4	3	1	75
İklim Elemanları / Basınç	1	1	0	100
Felsefe	3	2	1	67
Felsefenin Anlamı	3	2	1	67
Felsefenin İnsan ve Toplum Hayatındaki Rolü	1	1	0	100
Felsefî Düşünce	1	1	0	100
Din Kül. ve Ahl. Bil.	5	4	1	80
Allah İnsan ilişkisi	5	4	1	80

TYT Matematik	S	D	Y	B%
Matematik-1	1	0	1	0
Olayların gerçekleşme sayısını toplama ve çarpma yöntemlerini kullanarak hesaplar.	25	11	12	44
n çeşit nesne ile oluşturulabilecek r li dizilişlerin (permütasyonların) kaç farklı şekilde yapılabileceğini hesaplar.	4	2	1	50
n elemanlı bir kümenin r tane elemanının kaç farklı şekilde seçilebileceğini hesaplar.	4	2	1	50

TYT Fen	S	D	Y	B%
Fizik	7	3	2	43
Elektrik Akımı ve Direnc	3	2	1	67
Elektrik Devreleri	7	3	2	43
Kimya	3	1	2	33
Kimyanın Temel Kanunları / Kütleinin Korunumu Kanunu	5	2	2	40
Kimyanın Temel Kanunları / Sabit Oranlar Kanunu	2	1	1	50
Kimyanın Temel Kanunları / Katlı Oranlar Kanunu	2	1	1	50
Biyoloji	5	2	3	40
Mitoz	5	2	3	40
Mitotik Evre	5	1	4	20

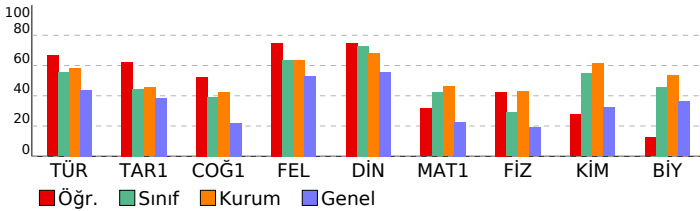

SINAV SONUÇ BELGESİ	BİLGİ SARMAL 10.SINIF 1.DENEME
AĞRI / AĞRI MERKEZ / AĞRI HÜSEYİN CELAL YARDIMCI FEN LİSESİ	DERSLERE GÖRE BAŞARI ANALİZİ

Öğrenci	Numara	Sınıf
BEYZA ESİN	1366	10D

Puan Türü	Puan	Genel Ort.	Dereceler				
			Snf	Kurum	İlçe	İl	Genel
TYT	▲ 282,621	261,240	23	103	118	151	4733
Puanı Hesaplanan:			117	345	421	12527	
Katılımlar:			27	117	345	421	12527

Ders	Soru	Doğru	Yanlış	Net	Başarı %	Sınıf Ort.	Kurum Ort.	Genel Ort.
Türkçe	30	16	11	13,25	44	▼ 16,59	▼ 17,56	▲ 13,15
Tarih-1	10	3	6	1,50	15	▼ 4,43	▼ 4,55	▼ 3,86
Coğrafya-1	10	7	3	6,25	63	▲ 3,92	▲ 4,26	▲ 2,20
Felsefe	5	3	2	2,50	50	▼ 3,19	▼ 3,19	▼ 2,66
Din Kül. ve Ahl. Bil.	5	5	0	5,00	100	▲ 3,64	▲ 3,42	▲ 2,79
TYT Sosyal	30	18	11	15,25	51	▲ 15,17	▼ 15,41	▲ 11,51
Matematik-1	30	14	12	11,00	37	▼ 12,66	▼ 13,81	▲ 6,75
Fizik	10	3	3	2,25	23	▼ 2,90	▼ 4,31	▲ 1,89
Kimya	10	2	6	0,50	5	▼ 5,47	▼ 6,13	▼ 3,21
Biyoloji	10	6	4	5,00	50	▲ 4,57	▼ 5,33	▲ 3,61
TYT Fen	30	11	13	7,75	26	▼ 12,94	▼ 15,78	▼ 8,72
Toplam:	120	59	47	47,25	39	▼ 57,36	▼ 62,55	▲ 40,12

Soru No	123456789012345678901234567890
TYT Türkçe	B EEcDBdbcBdCBEEaEaaC aEdEDe D
Cevap Anahtarı	A BBEEADBCDCDBBCEBEECEBCCCEBEDAAD
TYT Sosyal	edADaebcbEaEbACcBCABcAeCAEEB
Cevap Anahtarı	A BDBADABAADDEEBECACABCABBAACAEEB
TYT Matematik	bedbBCedcdgECBad BAD EDaD CDD
Cevap Anahtarı	A ACEDBCDCEDECCBCEBBADCEDCDCDDDE
TYT Fen	ACE e baa ceDadD bBEDDCdebEa
Cevap Anahtarı	A ACECEBEBADCCBDEEBEDDCCDAEE

TYT Türkçe				
Türkçe	S	D	Y	B%
Metne Sözcük Yerleştirme	1	1	0	100
Türk Edebiyatının Dönemleri	6	1	3	17
Türk edebiyatının dönemlere ayırır.	5	2	3	40
Dede Korkut Hikâyeleri	5	3	2	60
Dede Korkut Hikâyeleri'ni inceler ve genel özelliklerini kavrar.	5	3	2	60
Edebiyatın tarihe ilişkisini belirler.	1	1	0	100
Yazının gelişimini ve Türklerin kullandığı alfabeleri bilir.	1	0	1	0
Sözcükte Anlam	1	0	1	0
Söz Öbeklerinde Anlam	1	1	0	100
Anlatım Teknikleri	3	2	1	67
Düşünceyi Geliştirme Yolları	3	2	1	67
Türkçenin Tarihi Gelişimi	1	1	0	100
Türkçenin tarihi gelişimini inceler.	1	1	0	100
HİKÂYE	3	2	1	67
Edebiyatın Tarih ve Dinle ilişkisi	1	1	0	100
Filiimsiler	3	0	2	0
Hazırlıklı konuşmanın aşamalarını bilir.	1	1	0	100
Noktalama İşaretleri	2	1	1	50
Yazım Kuralları	2	2	0	100

TYT Sosyal				
Tarih-1	S	D	Y	B%
Anadolu'daki ilk Türk siyasi teşekküllerinin birbiriyle ve çevre devletlerle olan ilişkilerini uzlaşma ve çatışma bağı	6	2	3	33
Anadolu'ya yapılan Türk göçlerinin sosyokültürel etkilerini analiz eder.	4	1	3	25
Coğrafya-1	S	D	Y	B%
Dünya'nın İç Yapısı ve Levha Tektoniği	3	2	1	67
Jeolojik Zamanlar	2	1	1	50
İç Kuvvetler	4	3	1	75
İklim Elemanları / Basınç	1	1	0	100
Felsefe	S	D	Y	B%
Felsefenin Anlamı	3	2	1	67
Felsefenin İnsan ve Toplum Hayatındaki Rolü	1	1	0	100
Felsefî Düşünce	1	0	1	0
Din Kül. ve Ahl. Bil.	S	D	Y	B%
Allah İnsan ilişkisi	5	5	0	100
TYT Matematik	S	D	Y	B%
Matematik-1	S	D	Y	B%
Olayların gerçekleşme sayısını toplama ve çarpma yöntemlerini kullanarak hesaplar.	1	0	1	0
n çeşit nesne ile oluşturulabilecek r li dizilişlerin (permütasyonların) kaç farklı şekilde yapılabileceğini hesaplar.	25	12	10	48
n elemanlı bir kümenin r tane elemanının kaç farklı şekilde seçilebileceğini hesaplar.	4	2	1	50

TYT Fen				
Fizik	S	D	Y	B%
Elektrik Akımı ve Direnç	3	3	0	100
Elektrik Devreleri	7	0	3	0
Kimya	S	D	Y	B%
Kimyanın Temel Kanunları / Kütleinin Korunumu Kanunu	3	0	2	0
Kimyanın Temel Kanunları / Sabit Oranlar Kanunu	5	1	3	20
Kimyanın Temel Kanunları / Katlı Oranlar Kanunu	2	1	1	50
Biyoloji	S	D	Y	B%
Mitoz	5	4	1	80
Mitotik Evre	5	2	3	40

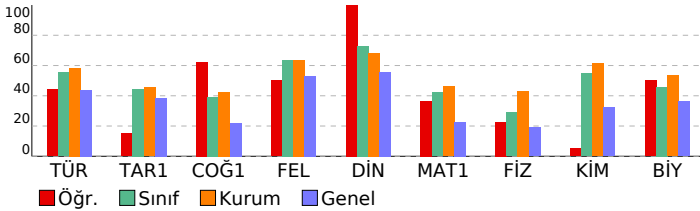

SINAV SONUÇ BELGESİ							
AĞRI / AĞRI MERKEZ / AĞRI HÜSEYİN CELAL YARDIMCI FEN LİSESİ							
Öğrenci				Numara	Sınıf		
BEYZA KÖSEK				1342	10D		
Puan Türü	Puan	Genel Ort.	Dereceler				
			Snf	Kurum	İlçe	İl	Genel
TYT	▲ 297,863	261,240	19	93	100	120	3789
Puanı Hesaplanan:			117	345	421	12527	
Katılımlar:			27	117	345	421	12527

Ders	Soru	Doğru	Yanlış	Net	Başarı %	Sınıf Ort.	Kurum Ort.	Genel Ort.
Türkçe	30	19	7	17,25	58	▲ 16,59	▼ 17,56	▲ 13,15
Tarih-1	10	4	4	3,00	30	▼ 4,43	▼ 4,55	▼ 3,86
Coğrafya-1	10	4	4	3,00	30	▼ 3,92	▼ 4,26	▲ 2,20
Felsefe	5	4	1	3,75	75	▲ 3,19	▲ 3,19	▲ 2,66
Din Kül. ve Ahl. Bil.	5	4	1	3,75	75	▲ 3,64	▲ 3,42	▲ 2,79
TYT Sosyal	30	16	10	13,50	45	▼ 15,17	▼ 15,41	▲ 11,51
Matematik-1	30	17	10	14,50	48	▲ 12,66	▲ 13,81	▲ 6,75
Fizik	10	3	3	2,25	23	▼ 2,90	▼ 4,31	▲ 1,89
Kimya	10	4	2	3,50	35	▼ 5,47	▼ 6,13	▲ 3,21
Biyoloji	10	3	6	1,50	15	▼ 4,57	▼ 5,33	▼ 3,61
TYT Fen	30	10	11	7,25	24	▼ 12,94	▼ 15,78	▼ 8,72
Toplam:	120	62	38	52,50	44	▼ 57,36	▼ 62,55	▲ 40,12

Soru No	123456789012345678901234567890
TYT Türkçe	aEAbBC b BCc ECEbaC CEBEDeADBB
Cevap Anahtarı	B EEADBCDCBCEBEECEBCCCEBEDAADBB
TYT Sosyal	BeDAe bD adECACce d BeAABEEBCC
Cevap Anahtarı	B BADABAAADDBECACABCEBAAABEEBCA
TYT Matematik	cDBCDCdDcea CE cAcCEDCDDCCDe bd
Cevap Anahtarı	B EDBCDCDECCBCEBBADCEDCDDCCDEAC
TYT Fen	EEde b A c D DEdC Da beAbaeE
Cevap Anahtarı	B EECBEBADACEBDCBDEECCDDCCDAEEBE

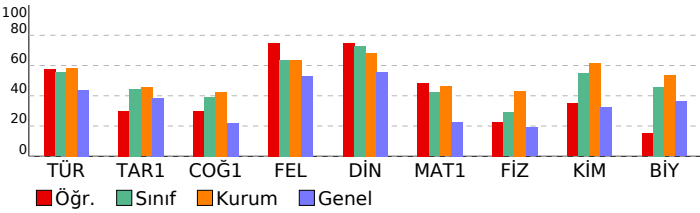

BİLGİ SARMAL 10.SINIF 1.DENEME

DERSLERE GÖRE BAŞARI ANALİZİ				
TYT Türkçe				
Türkçe	S	D	Y	B%
Metne Sözcük Yerleştirme	1	1	0	100
Türk Edebiyatının Dönemleri	6	3	0	50
Türk edebiyatının dönemlere ayırır.	5	2	1	40
Dede Korkut Hikâyeleri	5	3	2	60
Dede Korkut Hikâyeleri'ni inceler ve genel özelliklerini kavrar.	5	3	2	60
Edebiyatın tarihle ilişkisini belirler.	1	1	0	100
Yazının gelişimini ve Türklerin kullandığı alfabeleri bilir.	1	0	1	0
Sözcükte Anlam	1	1	0	100
Söz Öbeklerinde Anlam	1	1	0	100
Anlatım Teknikleri	3	1	2	33
Düşünceyi Geliştirme Yolları	3	1	2	33
Türkçenin Tarihi Gelişimi	1	0	0	0
Türkçenin tarihi gelişimini inceler.	1	0	0	0
HİKÂYE	3	2	1	67
Edebiyatın Tarih ve Dinle ilişkisi	1	1	0	100
Filiimsiler	3	3	0	100
Hazırlıklı konuşmanın aşamalarını bilir.	1	1	0	100
Noktalama İşaretleri	2	1	1	50
Yazım Kuralları	2	2	0	100

TYT Sosyal				
Tarih-1	S	D	Y	B%
Anadolu'daki ilk Türk siyasi teşekküllerinin birbiriyle ve çevre devletlerle olan ilişkilerini uzlaşma ve çatışma bağı	6	3	1	50
Anadolu'ya yapılan Türk göçlerinin sosyokültürel etkilerini analiz eder.	4	1	3	25
Coğrafya-1				
Dünya'nın İç Yapısı ve Levha Tektoniği	3	0	2	0
Jeolojik Zamanlar	2	2	0	100
İç Kuvvetler	4	2	2	50
İklim Elemanları / Basınç	1	0	0	0
Felsefe				
Felsefenin Anlamı	3	2	1	67
Felsefenin İnsan ve Toplum Hayatındaki Rolü	1	1	0	100
Felsefi Düşünce	1	1	0	100
Din Kül. ve Ahl. Bil.				
Allah İnsan ilişkisi	5	4	1	80
TYT Matematik				
Matematik-1				
Olayların gerçekleşme sayısını toplama ve çarpma yöntemlerini kullanarak hesaplar.	1	0	1	0
n çeşit nesne ile oluşturulabilecek r li dizilişlerin (permütasyonların) kaç farklı şekilde yapılabileceğini hesaplar.	25	15	7	60
n elemanlı bir kümenin r tane elemanının kaç farklı şekilde seçilebileceğini hesaplar.	4	2	2	50

TYT Fen				
Fizik	S	D	Y	B%
Elektrik Akımı ve Direnç	3	2	0	67
Elektrik Devreleri	7	1	3	14
Kimya				
Kimyanın Temel Kanunları / Kütleinin Korunumu Kanunu	3	1	1	33
Kimyanın Temel Kanunları / Sabit Oranlar Kanunu	5	2	1	40
Kimyanın Temel Kanunları / Katlı Oranlar Kanunu	2	1	0	50
Biyoloji				
Mitoz	5	2	3	40
Mitotik Evre	5	1	3	20

SINAV SONUÇ BELGESİ										BİLGİ SARMAL 10.SINIF 1.DENEME									
AĞRI / AĞRI MERKEZ / AĞRI HÜSEYİN CELAL YARDIMCI FEN LİSESİ										DERSLERE GÖRE BAŞARI ANALİZİ									
Öğrenci					Numara		Sınıf												
BUĞRA KAÇAR					1359		10D												
Puan Türü	Puan	Genel Ort.	Dereceler					Genel											
			Snf	Kurum	İlçe	İl	Genel												
TYT	▲ 342,977	261,240	8	39	39	45	1550												
Puanı Hesaplanan:			117	345	421	12527													
Katılımlar:			27	117	345	421	12527												
Ders	Soru	Doğru	Yanlış	Net	Başarı %	Sınıf Ort.	Kurum Ort.	Genel Ort.											
Türkçe	30	25	4	24,00	80	▲ 16,59	▲ 17,56	▲ 13,15											
Tarih-1	10	7	0	7,00	70	▲ 4,43	▲ 4,55	▲ 3,86											
Coğrafya-1	10	3	3	2,25	23	▼ 3,92	▼ 4,26	▲ 2,20											
Felsefe	5	4	0	4,00	80	▲ 3,19	▲ 3,19	▲ 2,66											
Din Kül. ve Ahl. Bil.	5	5	0	5,00	100	▲ 3,64	▲ 3,42	▲ 2,79											
TYT Sosyal	30	19	3	18,25	61	▲ 15,17	▲ 15,41	▲ 11,51											
Matematik-1	30	17	10	14,50	48	▲ 12,66	▲ 13,81	▲ 6,75											
Fizik	10	4	4	3,00	30	▲ 2,90	▼ 4,31	▲ 1,89											
Kimya	10	6	3	5,25	53	▼ 5,47	▼ 6,13	▲ 3,21											
Biyoloji	10	4	5	2,75	28	▼ 4,57	▼ 5,33	▼ 3,61											
TYT Fen	30	14	12	11,00	37	▼ 12,94	▼ 15,78	▲ 8,72											
Toplam:		120	75	29	67,75	56	▲ 57,36	▲ 62,55	▲ 40,12										
Soru No		123456789012345678901234567890																	
TYT Türkçe		BBEADBea BBCBEECEEdCCCEBEdEAD																	
Cevap Anahtarı		A BBEEADBCDDBBCBEECEEBCCCEBEDAAD																	
TYT Sosyal		BDDBA AB D Eadd C B AB AACAEEB																	
Cevap Anahtarı		A BDBADABAADDEEBECACABCABBAACAEEB																	
TYT Matematik		AbdBCDCEDdCaBCdedAca DbDCCD																	
Cevap Anahtarı		A ACEDBCDCEDECCBCEBBADCEDDCDDDE																	
TYT Fen		ACEa ec bDCCcdDC DEaBE aCdDeba																	
Cevap Anahtarı		A ACECEBEBADCCCEBDCBDEEBEDDCCDAEE																	

TYT Türkçe	S	D	Y	B%
Türkçe	1	1	0	100
Metne Sözcük Yerleştirme	1	1	0	100
Türk Edebiyatının Dönemleri	6	4	2	67
Türk edebiyatının dönemlere ayırır.	5	3	2	60
Dede Korkut Hikâyeleri	5	4	1	80
Dede Korkut Hikâyeleri'ni inceler ve genel özelliklerini kavrar.	5	4	1	80
Edebiyatın tarihle ilişkisini belirler.	1	1	0	100
Yazının gelişimini ve Türklerin kullandığı alfabeleri bilir.	1	0	0	0
Sözcükte Anlam	1	1	0	100
Söz Öbeklerinde Anlam	1	1	0	100
Anlatım Teknikleri	3	3	0	100
Düşüncüyü Geliştirme Yolları	3	3	0	100
Türkçenin Tarihi Gelişimi	1	1	0	100
Türkçenin tarihi gelişimini inceler.	1	1	0	100
HİKÂYE	3	3	0	100
Edebiyatın Tarih ve Dinle ilişkisi	1	1	0	100
Filiimsiler	3	3	0	100
Hazırlıklı konuşmanın aşamalarını bilir.	1	1	0	100
Noktalama İşaretleri	2	1	1	50
Yazım Kuralları	2	2	0	100
TYT Sosyal	S	D	Y	B%
Tarih-1	6	4	0	67
Anadolu'daki ilk Türk siyasi teşekküllerinin birbirleriyle ve çevre devletlerle olan ilişkilerini uzlaşma ve çatışma bağları	4	3	0	75
Anadolu'ya yapılan Türk göçlerinin sosyokültürel etkilerini analiz eder.	4	3	0	75
Coğrafya-1	S	D	Y	B%
Dünya'nın İç Yapısı ve Levha Tektoniği	3	1	1	33
Jeolojik Zamanlar	2	0	2	0
İç Kuvvetler	4	2	0	50
İklim Elemanları / Basınç	1	0	0	0
Felsefe	S	D	Y	B%
Felsefenin Anlamı	3	3	0	100
Felsefenin İnsan ve Toplum Hayatındaki Rolü	1	1	0	100
Felsefî Düşünce	1	0	0	0
Din Kül. ve Ahl. Bil.	S	D	Y	B%
Allah İnsan ilişkisi	5	5	0	100
TYT Matematik	S	D	Y	B%
Matematik-1	1	1	0	100
Olayların gerçekleşme sayısını toplama ve çarpma yöntemlerini kullanarak hesaplar.	1	1	0	100
n çeşit nesne ile oluşturulabilecek r li dizilişlerin (permütasyonların) kaç farklı şekilde yapılabileceğini hesaplar.	25	15	7	60
n elemanlı bir kümenin r tane elemanının kaç farklı şekilde seçilebileceğini hesaplar.	4	1	3	25
TYT Fen	S	D	Y	B%
Fizik	3	3	0	100
Elektrik Akımı ve Direnç	3	3	0	100
Elektrik Devreleri	7	1	4	14
Kimya	3	2	1	67
Kimyanın Temel Kanunları / Kütleinin Korunumu Kanunu	5	3	2	60
Kimyanın Temel Kanunları / Sabit Oranlar Kanunu	5	3	2	60
Kimyanın Temel Kanunları / Katlı Oranlar Kanunu	2	1	0	50
Biyoloji	5	2	2	40
Mitoz	5	2	2	40
Mitotik Evre	5	2	3	40

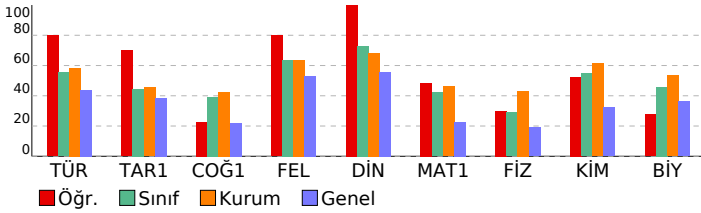

SINAV SONUÇ BELGESİ	BİLGİ SARMAL 10.SINIF 1.DENEME
AĞRI / AĞRI MERKEZ / AĞRI HÜSEYİN CELAL YARDIMCI FEN LİSESİ	DERSLERE GÖRE BAŞARI ANALİZİ

Öğrenci	Numara	Sınıf
EGE YAVUZ	1365	10D

Puan Türü	Puan	Genel Ort.	Dereceler				
			Snf	Kurum	İlçe	İl	Genel
TYT	▲ 366,831	261,240	4	23	23	24	787
Puanı Hesaplanan:			117	345	421	12527	
Katılımlar:			27	117	345	421	12527

Ders	Soru	Doğru	Yanlış	Net	Başarı %	Sınıf Ort.	Kurum Ort.	Genel Ort.
Türkçe	30	22	3	21,25	71	▲ 16,59	▲ 17,56	▲ 13,15
Tarih-1	10	7	2	6,50	65	▲ 4,43	▲ 4,55	▲ 3,86
Coğrafya-1	10	7	3	6,25	63	▲ 3,92	▲ 4,26	▲ 2,20
Felsefe	5	3	2	2,50	50	▼ 3,19	▼ 3,19	▼ 2,66
Din Kül. ve Ahl. Bil.	5	4	1	3,75	75	▲ 3,64	▲ 3,42	▲ 2,79
TYT Sosyal	30	21	8	19,00	63	▲ 15,17	▲ 15,41	▲ 11,51
Matematik-1	30	21	7	19,25	64	▲ 12,66	▲ 13,81	▲ 6,75
Fizik	10	3	2	2,50	25	▼ 2,90	▼ 4,31	▲ 1,89
Kimya	10	5	2	4,50	45	▼ 5,47	▼ 6,13	▲ 3,21
Biyoloji	10	9	0	9,00	90	▲ 4,57	▲ 5,33	▲ 3,61
TYT Fen	30	17	4	16,00	53	▲ 12,94	▲ 15,78	▲ 8,72
Toplam:	120	81	22	75,50	63	▲ 57,36	▲ 62,55	▲ 40,12

Soru No	123456789012345678901234567890
TYT Türkçe	EAcBC D BCBECEbaC C BEDAADBB
Cevap Anahtarı	B EEADBCDCBCCBEECEEBCCCEBEDAADBB
TYT Sosyal	BAeABAAe DBEdACABCddceAABEEBcc
Cevap Anahtarı	B BADABAAADBEBECACABCEBAAABEEBCA
TYT Matematik	cDBCd EDECCBCEaBADdEdbcDcDDaA
Cevap Anahtarı	B EDBCDCDECCBCEBBADCEdCDDCCDEAC
TYT Fen	a e A ACaBDb DE C DDCCD EEBE
Cevap Anahtarı	B EECBEBADACEBDCBDECCDDCCDAEEBE

TYT Türkçe	S	D	Y	B%
Türkçe	1	1	0	100
Metne Sözcük Yerleştirme	1	1	0	100
Türk Edebiyatının Dönemleri	6	3	0	50
Türk edebiyatının dönemlere ayırır.	5	2	0	40
Dede Korkut Hikâyeleri	5	3	2	60
Dede Korkut Hikâyeleri'ni inceler ve genel özelliklerini kavrar.	5	3	2	60
Edebiyatın tarihle ilişkisini belirler.	1	1	0	100
Yazının gelişimini ve Türklerin kullandığı alfabeleri bilir.	1	1	0	100
Sözcükte Anlam	1	1	0	100
Söz Öbeklerinde Anlam	1	1	0	100
Anlatım Teknikleri	3	2	1	67
Düşünceyi Geliştirme Yolları	3	2	1	67
Türkçenin Tarihi Gelişimi	1	1	0	100
Türkçenin tarihi gelişimini inceler.	1	1	0	100
HİKÂYE	3	2	1	67
Edebiyatın Tarih ve Dinle ilişkisi	1	1	0	100
Filiimsiler	3	3	0	100
Hazırlıklı konuşmanın aşamalarını bilir.	1	0	0	0
Noktalama İşaretleri	2	2	0	100
Yazım Kuralları	2	2	0	100

TYT Sosyal	S	D	Y	B%
Tarih-1	6	4	1	67
Anadolu'daki ilk Türk siyasi teşekküllerinin birbirleriyle ve çevre devletlerle olan ilişkilerini uzlaşma ve çatışma bağı	6	4	1	67
Anadolu'ya yapılan Türk göçlerinin sosyokültürel etkilerini analiz eder.	4	3	1	75
Coğrafya-1	3	1	2	33
Dünya'nın İç Yapısı ve Levha Tektoniği	3	1	2	33
Jeolojik Zamanlar	2	1	1	50
İç Kuvvetler	4	4	0	100
İklim Elemanları / Basınc	1	1	0	100
Felsefe	3	2	1	67
Felsefenin Anlamı	3	2	1	67
Felsefenin İnsan ve Toplum Hayatındaki Rolü	1	1	0	100
Felsefi Düşünce	1	0	1	0
Din Kül. ve Ahl. Bil.	5	4	1	80
Allah İnsan ilişkisi	5	4	1	80

TYT Matematik	S	D	Y	B%
Matematik-1	1	1	0	100
Olayların gerçekleşme sayısını toplama ve çarpma yöntemlerini kullanarak hesaplar.	1	1	0	100
n çeşit nesne ile oluşturulabilecek r li dizilişlerin (permütasyonların) kaç farklı şekilde yapılabileceğini hesaplar.	25	17	6	68
n elemanlı bir kümenin r tane elemanının kaç farklı şekilde seçilebileceğini hesaplar.	4	3	1	75

TYT Fen	S	D	Y	B%
Fizik	3	2	1	67
Elektrik Akımı ve Direnc	3	2	1	67
Elektrik Devreleri	7	1	1	14
Kimya	3	1	1	33
Kimyanın Temel Kanunları / Kütleinin Korunumu Kanunu	3	1	1	33
Kimyanın Temel Kanunları / Sabit Oranlar Kanunu	5	3	1	60
Kimyanın Temel Kanunları / Katlı Oranlar Kanunu	2	1	0	50
Biyoloji	5	5	0	100
Mitoz	5	5	0	100
Mitotik Evre	5	4	0	80

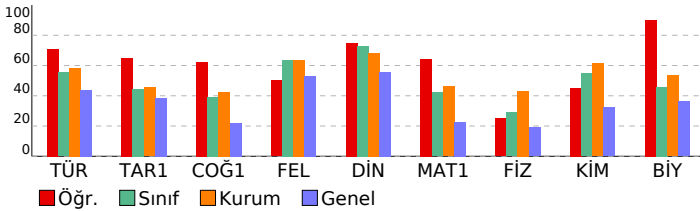

SINAV SONUÇ BELGESİ

AĞRI / AĞRI MERKEZ / AĞRI HÜSEYİN CELAL YARDIMCI FEN LİSESİ

Öğrenci	Numara	Sınıf
EMİR MANSUR ADIGÜZEL	1356	10D

Puan Türü	Puan	Genel Ort.	Dereceler				
			Snf	Kurum	İlçe	İl	Genel
TYT	▲ 286,090	261,240	22	102	114	145	4518
Puanı Hesaplanan:			117	345	421	12527	
Katılımlar:			27	117	345	421	12527

Ders	Soru	Doğru	Yanlış	Net	Başarı %	Sınıf Ort.	Kurum Ort.	Genel Ort.
Türkçe	30	14	16	10,00	33	▼ 16,59	▼ 17,56	▼ 13,15
Tarih-1	10	5	3	4,25	43	▼ 4,43	▼ 4,55	▲ 3,86
Coğrafya-1	10	7	3	6,25	63	▲ 3,92	▲ 4,26	▲ 2,20
Felsefe	5	4	1	3,75	75	▲ 3,19	▲ 3,19	▲ 2,66
Din Kül. ve Ahl. Bil.	5	5	0	5,00	100	▲ 3,64	▲ 3,42	▲ 2,79
TYT Sosyal	30	21	7	19,25	64	▲ 15,17	▲ 15,41	▲ 11,51
Matematik-1	30	13	11	10,25	34	▼ 12,66	▼ 13,81	▲ 6,75
Fizik	10	2	3	1,25	13	▼ 2,90	▼ 4,31	▼ 1,89
Kimya	10	7	3	6,25	63	▲ 5,47	▲ 6,13	▲ 3,21
Biyoloji	10	3	7	1,25	13	▼ 4,57	▼ 5,33	▼ 3,61
TYT Fen	30	12	13	8,75	29	▼ 12,94	▼ 15,78	▲ 8,72
Toplam:	120	60	47	48,25	40	▼ 57,36	▼ 62,55	▲ 40,12

Soru No: 123456789012345678901234567890

TYT Türkçe	aEeeBeaaddCBaECEddCCaEBdbbAcBB
Cevap Anahtarı	B EEADBCCDBBCEEBEECCCEBEDAADBB
TYT Sosyal	cADAB Ab aBEdACABCcdcAAABEEBCA
Cevap Anahtarı	B BADABAAADBDEBECACABCEBAAAABEEBCA
TYT Matematik	cbBCD DECa dE ADCceCddeDe Ab
Cevap Anahtarı	B EDBCDECECCBEBBADCEdCDDCCDEAC
TYT Fen	a e A AaaBDCacEECCaDcaecbaae
Cevap Anahtarı	B EECBEBADACEBDCBDEECCDDCCDAEEBE

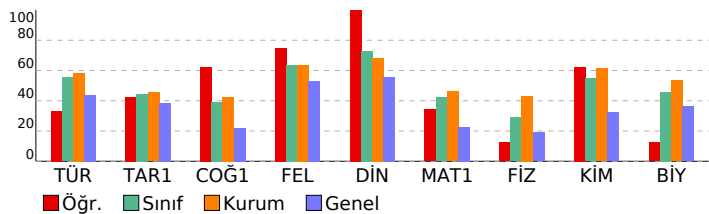

BİLGİ SARMAL 10.SINIF 1.DENEME

DERSLERE GÖRE BAŞARI ANALİZİ

TYT Türkçe			
Türkçe	S	D	Y B%
Metne Sözcük Yerleştirme	1	1	0 100
Türk Edebiyatının Dönemleri	6	3	3 50
Türk edebiyatını dönemlere ayırır.	5	1	4 20
Dede Korkut Hikâyeleri	5	2	3 40
Dede Korkut Hikâyeleri'ni inceler ve genel özelliklerini kavrar.	5	2	3 40
Edebiyatın tarihle ilişkisini belirler.	1	1	0 100
Yazının gelişimini ve Türklerin kullandığı alfabeleri bilir.	1	0	1 0
Sözcükte Anlam	1	0	1 0
Söz Öbeklerinde Anlam	1	1	0 100
Anlatım Teknikleri	3	2	1 67
Düşünceyi Geliştirme Yolları	3	2	1 67
Türkçenin Tarihi Gelişimi	1	0	1 0
Türkçenin tarihi gelişimini inceler.	1	0	1 0
HİKÂYE	3	2	1 67
Edebiyatın Tarih ve Dinle ilişkisi	1	1	0 100
Filiimsiler	3	2	1 67
Hazırlıklı konuşmanın aşamalarını bilir.	1	1	0 100
Noktalama İşaretleri	2	0	2 0
Yazım Kuralları	2	0	2 0

TYT Sosyal			
Tarih-1	S	D	Y B%
Anadolu'daki ilk Türk siyasi teşekküllerinin birbirleriyle ve çevre devletlerle olan ilişkilerini uzlaşma ve çatışma bağları	6	3	1 50
Anadolu'ya yapılan Türk göçlerinin sosyokültürel etkilerini analiz eder.	4	2	2 50
Coğrafya-1	S	D	Y B%
Dünya'nın İç Yapısı ve Levha Tektoniği	3	1	2 33
Jeolojik Zamanlar	2	1	1 50
İç Kuvvetler	4	4	0 100
İklim Elemanları / Basınc	1	1	0 100
Felsefe	S	D	Y B%
Felsefenin Anlamı	3	3	0 100
Felsefenin İnsan ve Toplum Hayatındaki Rolü	1	1	0 100
Felsefî Düşünce	1	0	1 0
Din Kül. ve Ahl. Bil.	S	D	Y B%
Allah İnsan ilişkisi	5	5	0 100

TYT Matematik			
Matematik-1	S	D	Y B%
Olayların gerçekleşme sayısını toplama ve çarpma yöntemlerini kullanarak hesaplar.	1	1	0 100
n çeşit nesne ile oluşturulabilecek r li dizilişlerin (permütasyonların) kaç farklı şekilde yapılabileceğini hesaplar.	25	8	11 32
n elemanlı bir kümenin r tane elemanının kaç farklı şekilde seçilebileceğini hesaplar.	4	4	0 100

TYT Fen			
Fizik	S	D	Y B%
Elektrik Akımı ve Direnc	3	1	2 33
Elektrik Devreleri	7	1	1 14
Kimya	S	D	Y B%
Kimyanın Temel Kanunları / Kütleinin Korunumu Kanunu	3	2	1 67
Kimyanın Temel Kanunları / Sabit Oranlar Kanunu	5	5	0 100
Kimyanın Temel Kanunları / Katlı Oranlar Kanunu	2	0	2 0
Biyoloji	S	D	Y B%
Mitoz	5	2	3 40
Mitotik Evre	5	1	4 20

SINAV SONUÇ BELGESİ							
AĞRI / AĞRI MERKEZ / AĞRI HÜSEYİN CELAL YARDIMCI FEN LİSESİ							
Öğrenci				Numara	Sınıf		
EZGİ KAYA				1344	10D		
Puan Türü	Puan	Genel Ort.	Dereceler				
			Snf	Kurum	İlçe	İl	Genel
TYT	▲ 301,074	261,240	17	90	97	113	3589
Puanı Hesaplanan:			117	345	421	12527	
Katılımlar:			27	117	345	421	12527

Ders	Soru	Doğru	Yanlış	Net	Başarı %	Sınıf Ort.	Kurum Ort.	Genel Ort.
Türkçe	30	20	9	17,75	59	▲ 16,59	▲ 17,56	▲ 13,15
Tarih-1	10	4	6	2,50	25	▼ 4,43	▼ 4,55	▼ 3,86
Coğrafya-1	10	4	5	2,75	28	▼ 3,92	▼ 4,26	▲ 2,20
Felsefe	5	5	0	5,00	100	▲ 3,19	▲ 3,19	▲ 2,66
Din Kül. ve Ahl. Bil.	5	3	2	2,50	50	▼ 3,64	▼ 3,42	▼ 2,79
TYT Sosyal	30	16	13	12,75	43	▼ 15,17	▼ 15,41	▲ 11,51
Matematik-1	30	13	16	9,00	30	▼ 12,66	▼ 13,81	▲ 6,75
Fizik	10	4	6	2,50	25	▼ 2,90	▼ 4,31	▲ 1,89
Kimya	10	8	1	7,75	78	▲ 5,47	▲ 6,13	▲ 3,21
Biyoloji	10	5	5	3,75	38	▼ 4,57	▼ 5,33	▲ 3,61
TYT Fen	30	17	12	14,00	47	▲ 12,94	▼ 15,78	▲ 8,72
Toplam:	120	66	50	53,50	45	▼ 57,36	▼ 62,55	▲ 40,12

Soru No	123456789012345678901234567890
TYT Türkçe	EEAeBC aBdCbaBCEeAaCCbBEaeADBB
Cevap Anahtarı	B EEAdbCCDBBCBEECEEECCCEBEDAADBB
TYT Sosyal	dAeABAdecaDEdAdAB cdBAAAEEeCc
Cevap Anahtarı	B BADABAAdbBECACABCEEBAAAEBEEBCA
TYT Matematik	cbBbDaaDECaBed eAdAEdbDaeDDace
Cevap Anahtarı	B EDBCDCEDECCBCEBBADCEdCDDCCDEAC
TYT Fen	EbdecBbcACb DCBDECCDcCdeAbaBE
Cevap Anahtarı	B EECBEBADACEBDCBDEECCDDCCDAEEBE

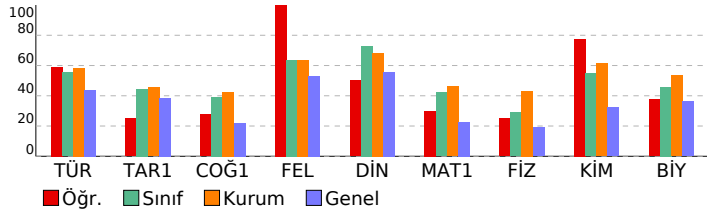

BİLGİ SARMAL 10.SINIF 1.DENEME

DERSLERE GÖRE BAŞARI ANALİZİ				
TYT Türkçe				
Türkçe	S	D	Y	B%
Metne Sözcük Yerleştirme	1	1	0	100
Türk Edebiyatının Dönemleri	6	5	0	83
Türk edebiyatının dönemlere ayırır.	5	4	0	80
Dede Korkut Hikâyeleri	5	2	3	40
Dede Korkut Hikâyeleri'ni inceler ve genel özelliklerini kavrar.	5	2	3	40
Edebiyatın tarihle ilişkisini belirler.	1	1	0	100
Yazının gelişimini ve Türklerin kullandığı alfabeleri bilir.	1	0	1	0
Sözcükte Anlam	1	0	1	0
Söz Öbeklerinde Anlam	1	1	0	100
Anlatım Teknikleri	3	3	0	100
Düşünceyi Geliştirme Yolları	3	3	0	100
Türkçenin Tarihi Gelişimi	1	0	1	0
Türkçenin tarihi gelişimini inceler.	1	0	1	0
HİKÂYE	3	2	1	67
Edebiyatın Tarih ve Dinle ilişkisi	1	1	0	100
Filiimsiler	3	3	0	100
Hazırlıklı konuşmanın aşamalarını bilir.	1	0	1	0
Noktalama İşaretleri	2	1	1	50
Yazım Kuralları	2	1	1	50

TYT Sosyal				
Tarih-1	S	D	Y	B%
Anadolu'daki ilk Türk siyasi teşekküllerinin birbirleriyle ve çevre devletlerle olan ilişkilerini uzlaşma ve çatışma bağı	6	3	3	50
Anadolu'ya yapılan Türk göçlerinin sosyokültürel etkilerini analiz eder.	4	1	3	25
Coğrafya-1				
Dünya'nın İç Yapısı ve Levha Tektoniği	3	0	3	0
Jeolojik Zamanlar	2	1	1	50
İç Kuvvetler	4	3	1	75
İklim Elemanları / Basınç	1	0	0	0
Felsefe				
Felsefenin Anlamı	3	3	0	100
Felsefenin İnsan ve Toplum Hayatındaki Rolü	1	1	0	100
Felsefî Düşünce	1	1	0	100
Din Kül. ve Ahl. Bil.				
Allah İnsan ilişkisi	5	3	2	60

TYT Matematik				
Matematik-1	S	D	Y	B%
Olayların gerçekleşme sayısını toplama ve çarpma yöntemlerini kullanarak hesaplar.	1	0	1	0
n çeşit nesne ile oluşturulabilecek r li dizilişlerin (permütasyonların) kaç farklı şekilde yapılabileceğini hesaplar.	25	10	14	40
n elemanlı bir kümenin r tane elemanın kaç farklı şekilde seçilebileceğini hesaplar.	4	3	1	75

TYT Fen				
Fizik	S	D	Y	B%
Elektrik Akımı ve Direnç	3	3	0	100
Elektrik Devreleri	7	1	6	14
Kimya				
Kimyanın Temel Kanunları / Kütleinin Korunumu Kanunu	3	2	1	67
Kimyanın Temel Kanunları / Sabit Oranlar Kanunu	5	4	0	80
Kimyanın Temel Kanunları / Katlı Oranlar Kanunu	2	2	0	100
Biyoloji				
Mitoz	5	3	2	60
Mitotik Evre	5	2	3	40

SINAV SONUÇ BELGESİ

AĞRI / AĞRI MERKEZ / AĞRI HÜSEYİN CELAL YARDIMCI FEN LİSESİ

Öğrenci	Numara	Sınıf
HAMZA YÜZBAŞI	1363	10D

Puan Türü	Puan	Genel Ort.	Dereceler				
			Snf	Kurum	İlçe	İl	Genel
TYT	▲ 355,543	261,240	5	28	28	30	1089
Puanı Hesaplanan:			117	345	421	12527	
Katılımlar:			27	117	345	421	12527

Ders	Soru	Doğru	Yanlış	Net	Başarı %	Sınıf Ort.	Kurum Ort.	Genel Ort.
Türkçe	30	23	5	21,75	73	▲ 16,59	▲ 17,56	▲ 13,15
Tarih-1	10	7	1	6,75	68	▲ 4,43	▲ 4,55	▲ 3,86
Coğrafya-1	10	3	6	1,50	15	▼ 3,92	▼ 4,26	▼ 2,20
Felsefe	5	4	1	3,75	75	▲ 3,19	▲ 3,19	▲ 2,66
Din Kül. ve Ahl. Bil.	5	4	1	3,75	75	▲ 3,64	▲ 3,42	▲ 2,79
TYT Sosyal	30	18	9	15,75	53	▲ 15,17	▲ 15,41	▲ 11,51
Matematik-1	30	19	8	17,00	57	▲ 12,66	▲ 13,81	▲ 6,75
Fizik	10	5	2	4,50	45	▲ 2,90	▲ 4,31	▲ 1,89
Kimya	10	8	1	7,75	78	▲ 5,47	▲ 6,13	▲ 3,21
Biyoloji	10	6	4	5,00	50	▲ 4,57	▼ 5,33	▲ 3,61
TYT Fen	30	19	7	17,25	58	▲ 12,94	▲ 15,78	▲ 8,72
Toplam:	120	79	29	71,75	60	▲ 57,36	▲ 62,55	▲ 40,12

Soru No: 123456789012345678901234567890

TYT Türkçe	EEAcBeCaBBCB ECEEBCCeEBEDeA BB
Cevap Anahtarı	B EEADBCCDBBCEEBEECCCEBEDAADBB
TYT Sosyal	BADAB Ab Da dACcBaddcAAABEEBCd
Cevap Anahtarı	B BADABAAADBEBECACABCEEBAAAEBEEBCA
TYT Matematik	cbBCD EDcCCBdE aAD EDbDaCDDaAC
Cevap Anahtarı	B EDBCDCDECCBCEBBADCEDCDCDEAC
TYT Fen	E Ce ADbCbBDC DEECCaDCCebEaBE
Cevap Anahtarı	B EECBEBADACEBDCBDEECCDDCCDAEEBE

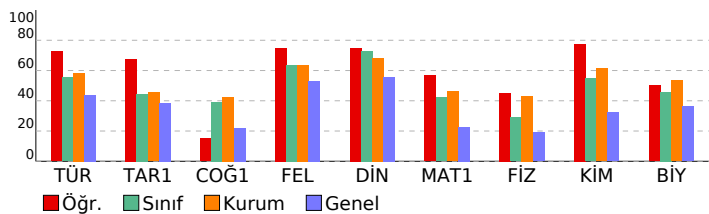

BİLGİ SARMAL 10.SINIF 1.DENEME

DERSLERE GÖRE BAŞARI ANALİZİ

TYT Türkçe	S	D	Y	B%
Türkçe	1	1	0	100
Metne Sözcük Yerleştirme	1	1	0	100
Türk Edebiyatının Dönemleri	6	5	1	83
Türk edebiyatının dönemlere ayırır.	5	4	1	80
Dede Korkut Hikâyeleri	5	4	1	80
Dede Korkut Hikâyeleri'ni inceler ve genel özelliklerini kavrar.	5	4	1	80
Edebiyatın tarihle ilişkisini belirler.	1	1	0	100
Yazının gelişimini ve Türklerin kullandığı alfabeleri bilir.	1	0	1	0
Sözcükte Anlam	1	1	0	100
Söz Öbeklerinde Anlam	1	1	0	100
Anlatım Teknikleri	3	3	0	100
Düşüncüyü Geliştirme Yolları	3	3	0	100
Türkçenin Tarihi Gelişimi	1	0	0	0
Türkçenin tarihi gelişimini inceler.	1	0	0	0
HİKÂYE	3	3	0	100
Edebiyatın Tarih ve Dinle ilişkisi	1	1	0	100
Filiimsiler	3	2	1	67
Hazırlıklı konuşmanın aşamalarını bilir.	1	1	0	100
Noktalama İşaretleri	2	1	1	50
Yazım Kuralları	2	1	0	50

TYT Sosyal	S	D	Y	B%
Tarih-1	3	0	3	0
Anadolu'daki ilk Türk siyasi teşekküllerinin birbirleriyle ve çevre devletlerle olan ilişkilerini uzlaşma ve çatışma bağı	6	4	0	67
Anadolu'ya yapılan Türk göçlerinin sosyokültürel etkilerini analiz eder.	4	3	1	75
Coğrafya-1	3	0	3	0
Dünya'nın İç Yapısı ve Levha Tektoniği	3	0	3	0
Jeolojik Zamanlar	2	0	1	0
İç Kuvvetler	4	3	1	75
İklim Elemanları / Basınç	1	0	1	0
Felsefe	3	3	0	100
Felsefenin Anlamı	3	3	0	100
Felsefenin İnsan ve Toplum Hayatındaki Rolü	1	1	0	100
Felsefi Düşünce	1	0	1	0
Din Kül. ve Ahl. Bil.	5	4	1	80
Allah İnsan ilişkisi	5	4	1	80

TYT Matematik	S	D	Y	B%
Matematik-1	1	1	0	100
Olayların gerçekleşme sayısını toplama ve çarpma yöntemlerini kullanarak hesaplar.	1	1	0	100
n çeşit nesne ile oluşturulabilecek r li dizilişlerin (permütasyonların) kaç farklı şekilde yapılabileceğini hesaplar.	25	16	7	64
n elemanlı bir kümenin r tane elemanının kaç farklı şekilde seçilebileceğini hesaplar.	4	2	1	50

TYT Fen	S	D	Y	B%
Fizik	3	2	1	67
Elektrik Akımı ve Direnç	3	2	1	67
Elektrik Devreleri	7	3	1	43
Kimya	3	2	1	67
Kimyanın Temel Kanunları / Kütleinin Korunumu Kanunu	3	2	1	67
Kimyanın Temel Kanunları / Sabit Oranlar Kanunu	5	5	0	100
Kimyanın Temel Kanunları / Katlı Oranlar Kanunu	2	1	0	50
Biyoloji	5	3	2	60
Mitoz	5	3	2	60
Mitotik Evre	5	3	2	60

SINAV SONUÇ BELGESİ

AĞRI / AĞRI MERKEZ / AĞRI HÜSEYİN CELAL YARDIMCI FEN LİSESİ

Öğrenci	Numara	Sınıf
KÜBRA AKTAŞ	1341	10D

Puan Türü	Puan	Genel Ort.	Dereceler				
			Snf	Kurum	İlçe	İl	Genel
TYT	▲ 303,291	261,240	16	88	95	111	3457
Puanı Hesaplanan:			117	345	421	12527	
Katılımlar:			27	117	345	421	12527

Ders	Soru	Doğru	Yanlış	Net	Başarı %	Sınıf Ort.	Kurum Ort.	Genel Ort.
Türkçe	30	19	6	17,50	58	▲ 16,59	▼ 17,56	▲ 13,15
Tarih-1	10	3	0	3,00	30	▼ 4,43	▼ 4,55	▼ 3,86
Coğrafya-1	10	1	4	0,00	0	▼ 3,92	▼ 4,26	▼ 2,20
Felsefe	5	4	1	3,75	75	▲ 3,19	▲ 3,19	▲ 2,66
Din Kül. ve Ahl. Bil.	5	3	2	2,50	50	▼ 3,64	▼ 3,42	▼ 2,79
TYT Sosyal	30	11	7	9,25	31	▼ 15,17	▼ 15,41	▼ 11,51
Matematik-1	30	17	7	15,25	51	▲ 12,66	▲ 13,81	▲ 6,75
Fizik	10	0	1	-0,25	-3	▼ 2,90	▼ 4,31	▼ 1,89
Kimya	10	8	2	7,50	75	▲ 5,47	▲ 6,13	▲ 3,21
Biyoloji	10	6	4	5,00	50	▲ 4,57	▼ 5,33	▲ 3,61
TYT Fen	30	14	7	12,25	41	▼ 12,94	▼ 15,78	▲ 8,72
Toplam:	120	61	27	54,25	45	▼ 57,36	▼ 62,55	▲ 40,12

Soru No: 123456789012345678901234567890

TYT Türkçe	BB E cBe D BCBECEd CdCEBdDAac
Cevap Anahtarı	A BBEEADBCDCDBCEBCEEBCCCEBEDAAD
TYT Sosyal	A AB cb bA e ABBeACcEEe
Cevap Anahtarı	A BDBADABAADDEEBECACABCABBAACAEEB
TYT Matematik	b cDBbD cDcCaBCd AD EDCDCCDD
Cevap Anahtarı	A ACEDBCDCEDECCBCEBBADCEDCDCCDDE
TYT Fen	b CCcBDeBDEEBEeDCCecEb
Cevap Anahtarı	A ACECEBEBADCCBDCBDEEBEDDCCDAEE

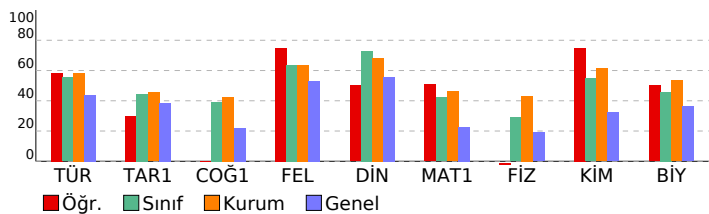

BİLGİ SARMAL 10.SINIF 1.DENEME

DERSLERE GÖRE BAŞARI ANALİZİ

TYT Türkçe		S	D	Y	B%
Türkçe		1	1	0	100
Metne Sözcük Yerleştirme		6	2	2	33
Türk Edebiyatının Dönemleri		5	1	1	20
Türk edebiyatının dönemlere ayırır.		5	2	1	40
Dede Korkut Hikâyeleri		5	2	1	40
Dede Korkut Hikâyeleri'ni inceler ve genel özelliklerini kavrar.		1	1	0	100
Edebiyatın tarihe ilişkisini belirler.		1	1	0	100
Yazının gelişimini ve Türklerin kullandığı alfabeleri bilir.		1	1	0	100
Sözcükte Anlam		1	1	0	100
Söz Öbeklerinde Anlam		3	2	1	67
Anlatım Teknikleri		3	2	1	67
Düşünceyi Geliştirme Yolları		1	1	0	100
Türkçenin Tarihi Gelişimi		1	1	0	100
Türkçenin tarihi gelişimini inceler.		3	2	1	67
HIKÂYE		1	1	0	100
Edebiyatın Tarih ve Dinle ilişkisi		3	3	0	100
Filiimsiler		1	1	0	100
Hazırlıklı konuşmanın aşamalarını bilir.		2	1	1	50
Noktalama İşaretleri		2	1	1	50
Yazım Kuralları		2	1	1	50
TYT Sosyal					
Tarih-1		S	D	Y	B%
Anadolu'daki ilk Türk siyasi teşekküllerinin birbirleriyle ve çevre devletlerle olan ilişkilerini uzlaşma ve çatışma bağı		4	1	0	25
Anadolu'ya yapılan Türk göçlerinin sosyokültürel etkilerini analiz eder.		3	0	2	0
Coğrafya-1		S	D	Y	B%
Dünya'nın İç Yapısı ve Levha Tektoniği		2	0	1	0
Jeolojik Zamanlar		4	1	1	25
İç Kuvvetler		1	0	0	0
İklim Elemanları / Basınç		3	2	1	67
Felsefe		S	D	Y	B%
Felsefenin Anlamı		1	1	0	100
Felsefenin İnsan ve Toplum Hayatındaki Rolü		1	1	0	100
Felsefi Düşünce		5	3	2	60
Din Kül. ve Ahl. Bil.		S	D	Y	B%
Allah İnsan ilişkisi		1	0	1	0
TYT Matematik					
Matematik-1		S	D	Y	B%
Olayların gerçekleşme sayısını toplama ve çarpma yöntemlerini kullanarak hesaplar.		25	15	5	60
n çeşit nesne ile oluşturulabilecek r li dizilişlerin (permütasyonların) kaç farklı şekilde yapılabileceğini hesaplar.		4	2	1	50
n elemanlı bir kümenin r tane elemanın kaç farklı şekilde seçilebileceğini hesaplar.		3	0	0	0
TYT Fen		S	D	Y	B%
Fizik		7	0	1	0
Elektrik Akımı ve Direnc		3	2	1	67
Elektrik Devreleri		5	4	1	80
Kimya		2	2	0	100
Kimyanın Temel Kanunları / Kütle Korunumu Kanunu		5	3	2	60
Kimyanın Temel Kanunları / Sabit Oranlar Kanunu		2	2	0	100
Kimyanın Temel Kanunları / Katlı Oranlar Kanunu		5	3	2	60
Biyoloji		5	3	2	60
Mitoz		5	3	2	60
Mitotik Evre					

SINAV SONUÇ BELGESİ	BİLGİ SARMAL 10.SINIF 1.DENEME
AĞRI / AĞRI MERKEZ / AĞRI HÜSEYİN CELAL YARDIMCI FEN LİSESİ	DERSLERE GÖRE BAŞARI ANALİZİ

Öğrenci	Numara	Sınıf
MAHİR DURAK	1348	10D

Puan Türü	Puan	Genel Ort.	Dereceler				
			Snf	Kurum	İlçe	İl	Genel
TYT	▼ 246,974	261,240	24	112	169	226	7104
Puanı Hesaplanan:			117	345	421	12527	
Katılımlar:			27	117	345	421	12527

Ders	Soru	Doğru	Yanlış	Net	Başarı %	Sınıf Ort.	Kurum Ort.	Genel Ort.
Türkçe	30	12	13	8,75	29	▼ 16,59	▼ 17,56	▼ 13,15
Tarih-1	10	5	4	4,00	40	▼ 4,43	▼ 4,55	▲ 3,86
Coğrafya-1	10	2	7	0,25	3	▼ 3,92	▼ 4,26	▼ 2,20
Felsefe	5	4	1	3,75	75	▲ 3,19	▲ 3,19	▲ 2,66
Din Kül. ve Ahl. Bil.	5	2	1	1,75	35	▼ 3,64	▼ 3,42	▼ 2,79
TYT Sosyal	30	13	13	9,75	33	▼ 15,17	▼ 15,41	▼ 11,51
Matematik-1	30	16	12	13,00	43	▲ 12,66	▼ 13,81	▲ 6,75
Fizik	10	2	3	1,25	13	▼ 2,90	▼ 4,31	▼ 1,89
Kimya	10	2	0	2,00	20	▼ 5,47	▼ 6,13	▼ 3,21
Biyoloji	10	2	6	0,50	5	▼ 4,57	▼ 5,33	▼ 3,61
TYT Fen	30	6	9	3,75	13	▼ 12,94	▼ 15,78	▼ 8,72
Toplam:	120	47	47	35,25	29	▼ 57,36	▼ 62,55	▼ 40,12

Soru No	123456789012345678901234567890
TYT Türkçe	BBdc cB aaBCBEceEdaC CaBdbeA
Cevap Anahtarı	A BBEEADBCDCDBBCEBCEEBCCCEBEDAAD
TYT Sosyal	eDBAeAB bcdEabddcB ABBeAcC E
Cevap Anahtarı	A BDBADABAADDEEBECACABCAABBAACAEEB
TYT Matematik	bbcDBCDeaDcCaBbd BAD cDCeCCDDa
Cevap Anahtarı	A ACEDEBCDECECCBCEBBADCEDCDCDDDE
TYT Fen	bCE e d C E BdaDe c ba
Cevap Anahtarı	A ACECEBEBADCCBDEEBEDDCCDAEE

TYT Türkçe	S	D	Y	B%
Türkçe	1	1	0	100
Metne Sözcük Yerleştirme	1	1	0	100
Türk Edebiyatının Dönemleri	6	1	2	17
Türk edebiyatının dönemlere ayırır.	5	0	3	0
Dede Korkut Hikâyeleri	5	0	4	0
Dede Korkut Hikâyeleri'ni inceler ve genel özelliklerini kavrar.	5	0	4	0
Edebiyatın tarihle ilişkisini belirler.	1	1	0	100
Yazının gelişimini ve Türklerin kullandığı alfabeleri bilir.	1	0	1	0
Sözcükte Anlam	1	1	0	100
Söz Öbeklerinde Anlam	1	1	0	100
Anlatım Teknikleri	3	2	1	67
Düşünceyi Geliştirme Yolları	3	2	1	67
Türkçenin Tarihi Gelişimi	1	1	0	100
Türkçenin tarihi gelişimini inceler.	1	1	0	100
HİKÂYE	3	1	2	33
Edebiyatın Tarih ve Dinle ilişkisi	1	1	0	100
Filiimsiler	3	3	0	100
Hazırlıklı konuşmanın aşamalarını bilir.	1	0	1	0
Noktalama İşaretleri	2	0	2	0
Yazım Kuralları	2	0	1	0

TYT Sosyal	S	D	Y	B%
Tarih-1	6	3	2	50
Anadolu'daki ilk Türk siyasi teşekküllerinin birbiriyle ve çevre devletlerle olan ilişkilerini uzlaşma ve çatışma bağları	4	2	2	50
Anadolu'ya yapılan Türk göçlerinin sosyokültürel etkilerini analiz eder.	4	2	2	50
Coğrafya-1	3	1	2	33
Dünya'nın İç Yapısı ve Levha Tektoniği	3	1	2	33
Jeolojik Zamanlar	2	0	2	0
İç Kuvvetler	4	1	3	25
İklim Elemanları / Basınç	1	0	0	0
Felsefe	3	2	1	67
Felsefenin Anlamı	3	2	1	67
Felsefenin İnsan ve Toplum Hayatındaki Rolü	1	1	0	100
Felsefi Düşünce	1	1	0	100
Din Kül. ve Ahl. Bil.	5	2	1	40
Allah İnsan ilişkisi	5	2	1	40

TYT Matematik	S	D	Y	B%
Matematik-1	1	0	1	0
Olayların gerçekleşme sayısını toplama ve çarpma yöntemlerini kullanarak hesaplar.	25	14	10	56
n çeşit nesne ile oluşturulabilecek r li dizilişlerin (permütasyonların) kaç farklı şekilde yapılabileceğini hesaplar.	4	2	1	50
n elemanlı bir kümenin r tane elemanının kaç farklı şekilde seçilebileceğini hesaplar.	4	2	1	50

TYT Fen	S	D	Y	B%
Fizik	3	2	1	67
Elektrik Akımı ve Direnç	3	2	1	67
Elektrik Devreleri	7	0	2	0
Kimya	3	2	0	67
Kimyanın Temel Kanunları / Kütle Korunumu Kanunu	3	2	0	67
Kimyanın Temel Kanunları / Sabit Oranlar Kanunu	5	0	0	0
Kimyanın Temel Kanunları / Katlı Oranlar Kanunu	2	0	0	0
Biyoloji	5	2	3	40
Mitoz	5	2	3	40
Mitotik Evre	5	0	3	0

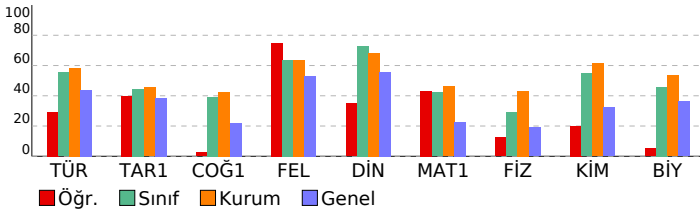

SINAV SONUÇ BELGESİ	BİLGİ SARMAL 10.SINIF 1.DENEME
AĞRI / AĞRI MERKEZ / AĞRI HÜSEYİN CELAL YARDIMCI FEN LİSESİ	DERSLERE GÖRE BAŞARI ANALİZİ

Öğrenci	Numara	Sınıf
MUSTAFA YİĞİT	1364	10D

Puan Türü	Puan	Genel Ort.	Dereceler				
			Snf	Kurum	İlçe	İl	Genel
TYT	▲ 370,304	261,240	2	20	20	20	718
Puanı Hesaplanan:			117	345	421	12527	
Katılımlar:			27	117	345	421	12527

Ders	Soru	Doğru	Yanlış	Net	Başarı %	Sınıf Ort.	Kurum Ort.	Genel Ort.
Türkçe	30	20	6	18,50	62	▲ 16,59	▲ 17,56	▲ 13,15
Tarih-1	10	7	1	6,75	68	▲ 4,43	▲ 4,55	▲ 3,86
Coğrafya-1	10	7	2	6,50	65	▲ 3,92	▲ 4,26	▲ 2,20
Felsefe	5	4	1	3,75	75	▲ 3,19	▲ 3,19	▲ 2,66
Din Kül. ve Ahl. Bil.	5	5	0	5,00	100	▲ 3,64	▲ 3,42	▲ 2,79
TYT Sosyal	30	23	4	22,00	73	▲ 15,17	▲ 15,41	▲ 11,51
Matematik-1	30	19	7	17,25	58	▲ 12,66	▲ 13,81	▲ 6,75
Fizik	10	3	3	2,25	23	▼ 2,90	▼ 4,31	▲ 1,89
Kimya	10	9	0	9,00	90	▲ 5,47	▲ 6,13	▲ 3,21
Biyoloji	10	8	2	7,50	75	▲ 4,57	▲ 5,33	▲ 3,61
TYT Fen	30	20	5	18,75	63	▲ 12,94	▲ 15,78	▲ 8,72
Toplam:	120	82	22	76,50	64	▲ 57,36	▲ 62,55	▲ 40,12

Soru No	123456789012345678901234567890
TYT Türkçe	BBEEbeB a BCBECEEBCCeEBdDAd
Cevap Anahtarı	A BBEEADBCDCDBBCEBCEEBCCCEBEDAAD
TYT Sosyal	aBADAB ADgEbD ACABCBBeACAEEB
Cevap Anahtarı	A BDBADABAADDEEBECACABCABBAACAEEB
TYT Matematik	bd bBCDCEDbCCBCb ADCEDbDbCDD
Cevap Anahtarı	A ACEDBCDCEDECCBCEBBADCEDCDDCDE
TYT Fen	dCE e AbCCEBDC DEEBEDDCCDeBe
Cevap Anahtarı	A ACECEBEBADCCCEBDCBDEEBEDDCCDAEE

TYT Türkçe	S	D	Y	B%
Türkçe	1	1	0	100
Metne Sözcük Yerleştirme	1	1	0	100
Türk Edebiyatının Dönemleri	6	3	0	50
Türk edebiyatının dönemlere ayırır.	5	2	0	40
Dede Korkut Hikâyeleri	5	3	2	60
Dede Korkut Hikâyeleri'ni inceler ve genel özelliklerini kavrar.	5	3	2	60
Edebiyatın tarihe ilişkisini belirler.	1	1	0	100
Yazının gelişimini ve Türklerin kullandığı alfabeleri bilir.	1	0	1	0
Sözcükte Anlam	1	1	0	100
Söz Öbeklerinde Anlam	1	1	0	100
Anlatım Teknikleri	3	3	0	100
Düşüncüyü Geliştirme Yolları	3	3	0	100
Türkçenin Tarihi Gelişimi	1	1	0	100
Türkçenin tarihi gelişimini inceler.	1	1	0	100
HİKÂYE	3	3	0	100
Edebiyatın Tarih ve Dinle ilişkisi	1	1	0	100
Filiimsiler	3	1	2	33
Hazırlıklı konuşmanın aşamalarını bilir.	1	1	0	100
Noktalama İşaretleri	2	1	1	50
Yazım Kuralları	2	1	0	50

TYT Sosyal	S	D	Y	B%
Tarih-1	6	4	0	67
Anadolu'daki ilk Türk siyasi teşekküllerinin birbirleriyle ve çevre devletlerle olan ilişkilerini uzlaşma ve çatışma bağları	4	3	1	75
Anadolu'ya yapılan Türk göçlerinin sosyokültürel etkilerini analiz eder.	4	3	1	75
Coğrafya-1	3	2	1	67
Dünya'nın İç Yapısı ve Levha Tektoniği	3	2	1	67
Jeolojik Zamanlar	2	0	1	0
İç Kuvvetler	4	4	0	100
İklim Elemanları / Basınç	1	1	0	100
Felsefe	3	2	1	67
Felsefenin Anlamı	3	2	1	67
Felsefenin İnsan ve Toplum Hayatındaki Rolü	1	1	0	100
Felsefî Düşünce	1	1	0	100
Din Kül. ve Ahl. Bil.	5	5	0	100
Allah İnsan ilişkisi	5	5	0	100

TYT Matematik	S	D	Y	B%
Matematik-1	1	0	1	0
Olayların gerçekleşme sayısını toplama ve çarpma yöntemlerini kullanarak hesaplar.	25	16	5	64
n çeşit nesne ile oluşturulabilecek r li dizilişlerin (permütasyonların) kaç farklı şekilde yapılabileceğini hesaplar.	4	3	1	75
n elemanlı bir kümenin r tane elemanının kaç farklı şekilde seçilebileceğini hesaplar.	4	3	1	75

TYT Fen	S	D	Y	B%
Fizik	3	2	1	67
Elektrik Akımı ve Direnç	3	2	1	67
Elektrik Devreleri	7	1	2	14
Kimya	3	3	0	100
Kimyanın Temel Kanunları / Kütleinin Korunumu Kanunu	3	3	0	100
Kimyanın Temel Kanunları / Sabit Oranlar Kanunu	5	5	0	100
Kimyanın Temel Kanunları / Katlı Oranlar Kanunu	2	1	0	50
Biyoloji	5	5	0	100
Mitoz	5	5	0	100
Mitotik Evre	5	3	2	60

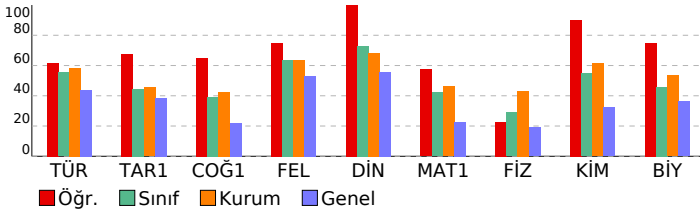

SINAV SONUÇ BELGESİ	BİLGİ SARMAL 10.SINIF 1.DENEME
AĞRI / AĞRI MERKEZ / AĞRI HÜSEYİN CELAL YARDIMCI FEN LİSESİ	DERSLERE GÖRE BAŞARI ANALİZİ

Öğrenci	Numara	Sınıf
NİLAY ÇİFTÇİ	1343	10D

Puan Türü	Puan	Genel Ort.	Dereceler				
			Snf	Kurum	İlçe	İl	Genel
TYT	▲ 346,894	261,240	7	37	37	43	1389
Puanı Hesaplanan:			117	345	421	12527	
Katılımlar:			27	117	345	421	12527

Ders	Soru	Doğru	Yanlış	Net	Başarı %	Sınıf Ort.	Kurum Ort.	Genel Ort.
Türkçe	30	17	13	13,75	46	▼ 16,59	▼ 17,56	▲ 13,15
Tarih-1	10	8	1	7,75	78	▲ 4,43	▲ 4,55	▲ 3,86
Coğrafya-1	10	9	1	8,75	88	▲ 3,92	▲ 4,26	▲ 2,20
Felsefe	5	3	2	2,50	50	▼ 3,19	▼ 3,19	▼ 2,66
Din Kül. ve Ahl. Bil.	5	5	0	5,00	100	▲ 3,64	▲ 3,42	▲ 2,79
TYT Sosyal	30	25	4	24,00	80	▲ 15,17	▲ 15,41	▲ 11,51
Matematik-1	30	14	10	11,50	38	▼ 12,66	▼ 13,81	▲ 6,75
Fizik	10	6	2	5,50	55	▲ 2,90	▲ 4,31	▲ 1,89
Kimya	10	8	2	7,50	75	▲ 5,47	▲ 6,13	▲ 3,21
Biyoloji	10	7	3	6,25	63	▲ 4,57	▲ 5,33	▲ 3,61
TYT Fen	30	21	7	19,25	64	▲ 12,94	▲ 15,78	▲ 8,72
Toplam:	120	77	34	68,50	57	▲ 57,36	▲ 62,55	▲ 40,12

Soru No	123456789012345678901234567890
TYT Türkçe	BaEEAeBCaDaBCBaEeEbaCCaEbcDedB
Cevap Anahtarı	A BBEEADBCDCDBBCEBCEEBCCCEBEDAAD
TYT Sosyal	BDBADABA bEEBEdACABcBcdACAEEB
Cevap Anahtarı	A BDBADABAADDEEBECACABBAACAEEB
TYT Matematik	A bbBCDdEDcCaBC B A bE ac CeDa
Cevap Anahtarı	A ACEBDCDECECCBCEBBADCEDCDCDDDE
TYT Fen	ACE bB BabCCbDaBDEEBEDDcbeAEa
Cevap Anahtarı	A ACECEBEBADCCCEBDCBDEEBEDDCCDAEE

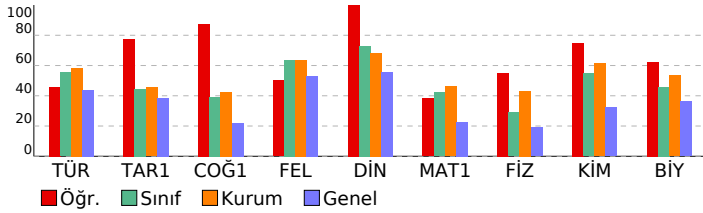

TYT Türkçe	S	D	Y	B%
Türkçe	1	1	0	100
Metne Sözcük Yerleştirme	1	1	0	100
Türk Edebiyatının Dönemleri	6	2	4	33
Türk edebiyatının dönemlere ayırır.	5	2	3	40
Dede Korkut Hikâyeleri	5	3	2	60
Dede Korkut Hikâyeleri'ni inceler ve genel özelliklerini kavrar.	5	3	2	60
Edebiyatın tarihle ilişkisini belirler.	1	1	0	100
Yazının gelişimini ve Türklerin kullandığı alfabeleri bilir.	1	1	0	100
Sözcükte Anlam	1	1	0	100
Söz Öbeklerinde Anlam	1	1	0	100
Anlatım Teknikleri	3	2	1	67
Düşünceyi Geliştirme Yolları	3	2	1	67
Türkçenin Tarihi Gelişimi	1	0	1	0
Türkçenin tarihi gelişimini inceler.	1	0	1	0
HİKÂYE	3	2	1	67
Edebiyatın Tarih ve Dinle ilişkisi	1	1	0	100
Filiimsiler	3	1	2	33
Hazırlıklı konuşmanın aşamalarını bilir.	1	1	0	100
Noktalama İşaretleri	2	0	2	0
Yazım Kuralları	2	1	1	50

TYT Sosyal	S	D	Y	B%
Tarih-1	3	3	0	100
Anadolu'daki ilk Türk siyasi teşekküllerinin birbirleriyle ve çevre devletlerle olan ilişkilerini uzlaşma ve çatışma bağları	6	6	0	100
Anadolu'ya yapılan Türk göçlerinin sosyokültürel etkilerini analiz eder.	4	2	1	50
Coğrafya-1	3	3	0	100
Dünya'nın İç Yapısı ve Levha Tektoniği	3	3	0	100
Jeolojik Zamanlar	2	1	1	50
İç Kuvvetler	4	4	0	100
İklim Elemanları / Basınç	1	1	0	100
Felsefe	3	2	1	67
Felsefenin Anlamı	3	2	1	67
Felsefenin İnsan ve Toplum Hayatındaki Rolü	1	1	0	100
Felsefi Düşünce	1	0	1	0
Din Kül. ve Ahl. Bil.	5	5	0	100
Allah İnsan ilişkisi	5	5	0	100

TYT Matematik	S	D	Y	B%
Matematik-1	1	1	0	100
Olayların gerçekleşme sayısını toplama ve çarpma yöntemlerini kullanarak hesaplar.	1	1	0	100
n çeşit nesne ile oluşturulabilecek r li dizilişlerin (permütasyonların) kaç farklı şekilde yapılabileceğini hesaplar.	25	12	8	48
n elemanlı bir kümenin r tane elemanının kaç farklı şekilde seçilebileceğini hesaplar.	4	1	2	25

TYT Fen	S	D	Y	B%
Fizik	3	3	0	100
Elektrik Akımı ve Direnç	3	3	0	100
Elektrik Devreleri	7	3	2	43
Kimya	3	2	1	67
Kimyanın Temel Kanunları / Kütleinin Korunumu Kanunu	3	2	1	67
Kimyanın Temel Kanunları / Sabit Oranlar Kanunu	5	4	1	80
Kimyanın Temel Kanunları / Katlı Oranlar Kanunu	2	2	0	100
Biyoloji	5	4	1	80
Mitoz	5	4	1	80
Mitotik Evre	5	3	2	60

SINAV SONUÇ BELGESİ	BİLGİ SARMAL 10.SINIF 1.DENEME
AĞRI / AĞRI MERKEZ / AĞRI HÜSEYİN CELAL YARDIMCI FEN LİSESİ	DERSLERE GÖRE BAŞARI ANALİZİ

Öğrenci	Numara	Sınıf
NMN SK	12	10D

Puan Türü	Puan	Genel Ort.	Dereceler				
			Snf	Kurum	İlçe	İl	Genel
TYT	▼ 224,947	261,240	27	115	210	279	8529
Puanı Hesaplanan:			117	345	421	12527	
Katılımlar:			27	117	345	421	12527

Ders	Soru	Doğru	Yanlış	Net	Başarı %	Sınıf Ort.	Kurum Ort.	Genel Ort.
Türkçe	30	18	7	16,25	54	▼ 16,59	▼ 17,56	▲ 13,15
Tarih-1	10	6	4	5,00	50	▲ 4,43	▲ 4,55	▲ 3,86
Coğrafya-1	10	0	10	-2,50	-25	▼ 3,92	▼ 4,26	▼ 2,20
Felsefe	5	3	2	2,50	50	▼ 3,19	▼ 3,19	▼ 2,66
Din Kül. ve Ahl. Bil.	5	4	1	3,75	75	▲ 3,64	▲ 3,42	▲ 2,79
TYT Sosyal	30	13	17	8,75	29	▼ 15,17	▼ 15,41	▼ 11,51
Matematik-1	30	5	21	-0,25	-1	▼ 12,66	▼ 13,81	▼ 6,75
Fizik	10	2	6	0,50	5	▼ 2,90	▼ 4,31	▼ 1,89
Kimya	10	1	3	0,25	3	▼ 5,47	▼ 6,13	▼ 3,21
Biyoloji	10	4	5	2,75	28	▼ 4,57	▼ 5,33	▼ 3,61
TYT Fen	30	7	14	3,50	12	▼ 12,94	▼ 15,78	▼ 8,72
Toplam:	120	43	59	28,25	24	▼ 57,36	▼ 62,55	▼ 40,12

Soru No	123456789012345678901234567890
TYT Türkçe	BB EAcBC cBBCBE CEadCCC aEDcd
Cevap Anahtarı	A BBEEADBCcDBBCBECEEBCCCEBEDAAD
TYT Sosyal	cDdbDABAAbdbebbbacadABBebCAEEe
Cevap Anahtarı	A BDBADABAADDEEBECACABCABBACAEEB
TYT Matematik	b cbBbea eceacdadc cCcDac eDDd
Cevap Anahtarı	A ACEDBCDCEDECCBCEBBADCEDCDCDDDE
TYT Fen	daEE accc eCcd BE aCCbbba
Cevap Anahtarı	A ACEECBEBADCCBDCBDEEBEDDCDDAEE

TYT Türkçe	S	D	Y	B%
Türkçe	1	1	0	100
Metne Sözcük Yerleştirme	1	1	0	100
Türk Edebiyatının Dönemleri	6	5	0	83
Türk edebiyatının dönemlere ayırır.	5	3	0	60
Dede Korkut Hikâyeleri	5	2	2	40
Dede Korkut Hikâyeleri'ni inceler ve genel özelliklerini kavrar.	5	2	2	40
Edebiyatın tarihle ilişkisini belirler.	1	1	0	100
Yazının gelişimini ve Türklerin kullandığı alfabeleri bilir.	1	0	1	0
Sözcükte Anlam	1	1	0	100
Söz Öbeklerinde Anlam	1	1	0	100
Anlatım Teknikleri	3	2	1	67
Düşünceyi Geliştirme Yolları	3	2	1	67
Türkçenin Tarihi Gelişimi	1	1	0	100
Türkçenin tarihi gelişimini inceler.	1	1	0	100
HİKÂYE	3	1	1	33
Edebiyatın Tarih ve Dinle ilişkisi	1	1	0	100
Filiimsiler	3	1	2	33
Hazırlıklı konuşmanın aşamalarını bilir.	1	0	0	0
Noktalamla İşaretleri	2	1	1	50
Yazım Kuralları	2	1	0	50

TYT Sosyal	S	D	Y	B%
Tarih-1	6	4	2	67
Anadolu'daki ilk Türk siyasi teşekküllerinin birbirleriyle ve çevre devletlerle olan ilişkilerini uzlaşma ve çatışma bağı	6	4	2	67
Anadolu'ya yapılan Türk göçlerinin sosyokültürel etkilerini analiz eder.	4	2	2	50
Coğrafya-1	3	0	3	0
Dünya'nın İç Yapısı ve Levha Tektoniği	3	0	3	0
Jeolojik Zamanlar	2	0	2	0
İç Kuvvetler	4	0	4	0
İklim Elemanları / Basınc	1	0	1	0
Felsefe	3	1	2	33
Felsefenin Anlamı	3	1	2	33
Felsefenin İnsan ve Toplum Hayatındaki Rolü	1	1	0	100
Felsefî Düşünce	1	1	0	100
Din Kül. ve Ahl. Bil.	5	4	1	80
Allah İnsan ilişkisi	5	4	1	80
TYT Matematik	1	0	1	0
Matematik-1	1	0	1	0
Olayların gerçekleşme sayısını toplama ve çarpma yöntemlerini kullanarak hesaplar.	1	0	1	0
n çeşit nesne ile oluşturulabilecek r li dizilişlerin (permütasyonların) kaç farklı şekilde yapılabileceğini hesaplar.	25	4	18	16
n elemanlı bir kümenin r tane elemanın kaç farklı şekilde seçilebileceğini hesaplar.	4	1	2	25

TYT Fen	S	D	Y	B%
Fizik	3	1	2	33
Elektrik Akımı ve Direnc	3	1	2	33
Elektrik Devreleri	7	1	4	14
Kimya	3	1	2	33
Kimyanın Temel Kanunları / Kütleinin Korunumu Kanunu	3	1	2	33
Kimyanın Temel Kanunları / Sabit Oranlar Kanunu	5	0	1	0
Kimyanın Temel Kanunları / Katlı Oranlar Kanunu	2	0	0	0
Biyoloji	5	2	2	40
Mitoz	5	2	2	40
Mitotik Evre	5	2	3	40

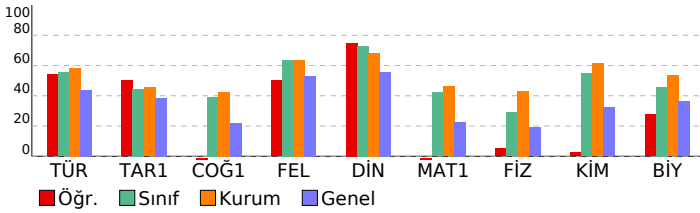

SINAV SONUÇ BELGESİ

AĞRI / AĞRI MERKEZ / AĞRI HÜSEYİN CELAL YARDIMCI FEN LİSESİ

Öğrenci	Numara	Sınıf
RABİA ERGÜL	1368	10D

Puan Türü	Puan	Genel Ort.	Dereceler				
			Snf	Kurum	İlçe	İl	Genel
TYT	▲ 336,312	261,240	9	51	51	58	1807
Puanı Hesaplanan:			117	345	421	12527	
Katılımlar:			27	117	345	421	12527

Ders	Soru	Doğru	Yanlış	Net	Başarı %	Sınıf Ort.	Kurum Ort.	Genel Ort.
Türkçe	30	21	8	19,00	63	▲ 16,59	▲ 17,56	▲ 13,15
Tarih-1	10	6	4	5,00	50	▲ 4,43	▲ 4,55	▲ 3,86
Coğrafya-1	10	7	3	6,25	63	▲ 3,92	▲ 4,26	▲ 2,20
Felsefe	5	4	1	3,75	75	▲ 3,19	▲ 3,19	▲ 2,66
Din Kül. ve Ahl. Bil.	5	4	1	3,75	75	▲ 3,64	▲ 3,42	▲ 2,79
TYT Sosyal	30	21	9	18,75	63	▲ 15,17	▲ 15,41	▲ 11,51
Matematik-1	30	15	14	11,50	38	▼ 12,66	▼ 13,81	▲ 6,75
Fizik	10	2	5	0,75	8	▼ 2,90	▼ 4,31	▼ 1,89
Kimya	10	7	2	6,50	65	▲ 5,47	▲ 6,13	▲ 3,21
Biyoloji	10	9	1	8,75	88	▲ 4,57	▲ 5,33	▲ 3,61
TYT Fen	30	18	8	16,00	53	▲ 12,94	▲ 15,78	▲ 8,72
Toplam:	120	75	39	65,25	54	▲ 57,36	▲ 62,55	▲ 40,12

Soru No: 123456789012345678901234567890

TYT Türkçe	EEAbBCdaBBCBEECEbdCC EBcDeAaBB
Cevap Anahtarı	B EEADBCCDBBCBEECEBCCCEBEDAADB
TYT Sosyal	BbbABdeDBDddACABCEdBeAAEBEEBcc
Cevap Anahtarı	B BADABAADDBECACABCEBAAAEBEEBCA
TYT Matematik	bDBCbCEecedBdc aAbaEDCDeCDDaAe
Cevap Anahtarı	B EDBCDECECCBEBBADCEDCDCDEAC
TYT Fen	bbde A Aac DCBDEECbDDCCcEEBE
Cevap Anahtarı	B EECBEBADACEBDCBDEECCDDCCDAEEBE

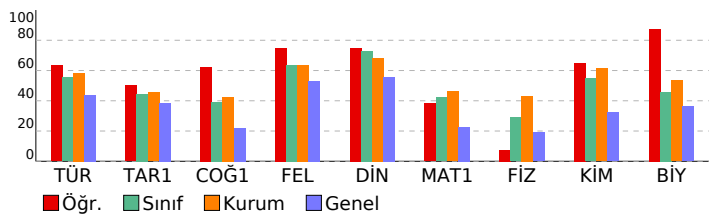

BİLGİ SARMAL 10.SINIF 1.DENEME

DERSLERE GÖRE BAŞARI ANALİZİ

TYT Türkçe		S	D	Y	B%
Türkçe		1	1	0	100
Metne Sözcük Yerleştirme		6	5	1	83
Türk Edebiyatının Dönemleri		5	4	1	80
Türk edebiyatının dönemlere ayırır.		5	3	2	60
Dede Korkut Hikâyeleri		5	3	2	60
Dede Korkut Hikâyeleri'ni inceler ve genel özelliklerini kavrar.		1	1	0	100
Edebiyatın tarihle ilişkisini belirler.		1	1	0	100
Yazının gelişimini ve Türklerin kullandığı alfabeleri bilir.		1	1	0	100
Sözcükte Anlam		1	1	0	100
Söz Öbeklerinde Anlam		3	2	1	67
Anlatım Teknikleri		3	2	1	67
Düşünceyi Geliştirme Yolları		1	1	0	100
Türkçenin Tarihi Gelişimi		1	1	0	100
Türkçenin tarihi gelişimini inceler.		3	2	1	67
HIKÂYE		1	1	0	100
Edebiyatın Tarih ve Dinle ilişkisi		3	2	1	67
Filiimsiler		1	1	0	100
Hazırlıklı konuşmanın aşamalarını bilir.		2	2	0	100
Noktalama İşaretleri		2	2	0	100
Yazım Kuralları		2	1	1	50

TYT Sosyal		S	D	Y	B%
Tarih-1		6	4	2	67
Anadolu'daki ilk Türk siyasi teşekküllerinin birbirleriyle ve çevre devletlerle olan ilişkilerini uzlaşma ve çatışma bağları		4	2	2	50
Anadolu'ya yapılan Türk göçlerinin sosyokültürel etkilerini analiz eder.		3	2	1	67
Coğrafya-1		2	2	0	100
Dünya'nın İç Yapısı ve Levha Tektoniği		2	0	2	0
Jeolojik Zamanlar		4	4	0	100
İç Kuvvetler		1	1	0	100
İklim Elemanları / Basınc		3	2	1	67
Felsefe		1	1	0	100
Felsefenin Anlamı		1	1	0	100
Felsefenin İnsan ve Toplum Hayatındaki Rolü		1	1	0	100
Felsefi Düşünce		5	4	1	80
Din Kül. ve Ahl. Bil.		1	1	0	100
Allah İnsan ilişkisi		4	1	3	25

TYT Matematik		S	D	Y	B%
Matematik-1		1	1	0	100
Olayların gerçekleşme sayısını toplama ve çarpma yöntemlerini kullanarak hesaplar.		25	13	11	52
n çeşit nesne ile oluşturulabilecek r li dizilişlerin (permütasyonların) kaç farklı şekilde yapılabileceğini hesaplar.		4	1	3	25
n elemanlı bir kümenin r tane elemanının kaç farklı şekilde seçilebileceğini hesaplar.					

TYT Fen		S	D	Y	B%
Fizik		3	1	2	33
Elektrik Akımı ve Direnc		7	1	3	14
Elektrik Devreleri		3	1	2	33
Kimya		5	4	0	80
Kimyanın Temel Kanunları / Kütleinin Korunumu Kanunu		2	2	0	100
Kimyanın Temel Kanunları / Sabit Oranlar Kanunu		2	2	0	100
Kimyanın Temel Kanunları / Katlı Oranlar Kanunu		5	5	0	100
Biyoloji		5	4	1	80
Mitoz		5	4	1	80
Mitotik Evre					

SINAV SONUÇ BELGESİ

AĞRI / AĞRI MERKEZ / AĞRI HÜSEYİN CELAL YARDIMCI FEN LİSESİ

Öğrenci	Numara	Sınıf
RABİA KAYMAK	1350	10D

Puan Türü	Puan	Genel Ort.	Dereceler				
			Snf	Kurum	İlçe	İl	Genel
TYT	▲ 369,360	261,240	3	22	22	22	737
Puanı Hesaplanan:			117	345	421	12527	
Katılımlar:			27	117	345	421	12527

Ders	Soru	Doğru	Yanlış	Net	Başarı %	Sınıf Ort.	Kurum Ort.	Genel Ort.
Türkçe	30	21	5	19,75	66	▲ 16,59	▲ 17,56	▲ 13,15
Tarih-1	10	8	1	7,75	78	▲ 4,43	▲ 4,55	▲ 3,86
Coğrafya-1	10	6	2	5,50	55	▲ 3,92	▲ 4,26	▲ 2,20
Felsefe	5	3	2	2,50	50	▼ 3,19	▼ 3,19	▼ 2,66
Din Kül. ve Ahl. Bil.	5	4	1	3,75	75	▲ 3,64	▲ 3,42	▲ 2,79
TYT Sosyal	30	21	6	19,50	65	▲ 15,17	▲ 15,41	▲ 11,51
Matematik-1	30	21	8	19,00	63	▲ 12,66	▲ 13,81	▲ 6,75
Fizik	10	7	2	6,50	65	▲ 2,90	▲ 4,31	▲ 1,89
Kimya	10	7	2	6,50	65	▲ 5,47	▲ 6,13	▲ 3,21
Biyoloji	10	6	4	5,00	50	▲ 4,57	▼ 5,33	▲ 3,61
TYT Fen	30	20	8	18,00	60	▲ 12,94	▲ 15,78	▲ 8,72
Toplam:	120	83	27	76,25	64	▲ 57,36	▲ 62,55	▲ 40,12

Soru No: 123456789012345678901234567890

TYT Türkçe	BBEEAcBeaaBBCBEECEE CCC BEDe
Cevap Anahtarı	A BBEEADBCDDBBCBEECEEBCCEBEDAAD
TYT Sosyal	BDBbDAB ADbEB dACAB ABceACcEEB
Cevap Anahtarı	A BDBADABAADDEEBECACABCABBAACAEEB
TYT Matematik	AeEDBCDdCcCCBCE dAcCcDbDeCDDE
Cevap Anahtarı	A ACEDBCDCEDECCBCEBBADCEDCDCDDDE
TYT Fen	bCEECeE ADCCc DdBDEEBEeDCCeAba
Cevap Anahtarı	A ACEECBEBADCCBDCBDEEBEDDCCDAEE

BİLGİ SARMAL 10.SINIF 1.DENEME

DERSLERE GÖRE BAŞARI ANALİZİ

TYT Türkçe	S	D	Y	B%
Türkçe	1	1	0	100
Metne Sözcük Yerleştirme	1	1	0	100
Türk Edebiyatının Dönemleri	6	4	2	67
Türk edebiyatının dönemlere ayırır.	5	3	2	60
Dede Korkut Hikâyeleri	5	3	1	60
Dede Korkut Hikâyeleri'ni inceler ve genel özelliklerini kavrar.	5	3	1	60
Edebiyatın tarihle ilişkisini belirler.	1	1	0	100
Yazının gelişimini ve Türklerin kullandığı alfabeleri bilir.	1	0	1	0
Sözcükte Anlam	1	1	0	100
Söz Öbeklerinde Anlam	1	1	0	100
Anlatım Teknikleri	3	3	0	100
Düşünceyi Geliştirme Yolları	3	3	0	100
Türkçenin Tarihi Gelişimi	1	1	0	100
Türkçenin tarihi gelişimini inceler.	1	1	0	100
HİKÂYE	3	3	0	100
Edebiyatın Tarih ve Dinle ilişkisi	1	1	0	100
Filiimsiler	3	2	0	67
Hazırlıklı konuşmanın aşamalarını bilir.	1	0	0	0
Noktalama İşaretleri	2	1	1	50
Yazım Kuralları	2	1	0	50
TYT Sosyal				
Tarih-1				
Anadolu'daki ilk Türk siyasi teşekküllerinin birbirleriyle ve çevre devletlerle olan ilişkilerini uzlaşma ve çatışma bağı	6	5	0	83
Anadolu'ya yapılan Türk göçlerinin sosyokültürel etkilerini analiz eder.	4	3	1	75
Coğrafya-1				
Dünya'nın İç Yapısı ve Levha Tektoniği	3	2	1	67
Jeolojik Zamanlar	2	0	1	0
İç Kuvvetler	4	4	0	100
İklim Elemanları / Basınc	1	0	0	0
Felsefe				
Felsefenin Anlamı	3	2	1	67
Felsefenin İnsan ve Toplum Hayatındaki Rolü	1	1	0	100
Felsefî Düşünce	1	0	1	0
Din Kül. ve Ahl. Bil.				
Allah İnsan ilişkisi	5	4	1	80
TYT Matematik				
Matematik-1				
Olayların gerçekleşme sayısını toplama ve çarpma yöntemlerini kullanarak hesaplar.	1	1	0	100
n çeşit nesne ile oluşturulabilecek r li dizilişlerin (permütasyonların) kaç farklı şekilde yapılabileceğini hesaplar.	25	18	6	72
n elemanlı bir kümenin r tane elemanının kaç farklı şekilde seçilebileceğini hesaplar.	4	2	2	50
TYT Fen				
Fizik				
Elektrik Akımı ve Direnc	3	2	1	67
Elektrik Devreleri	7	5	1	71
Kimya				
Kimyanın Temel Kanunları / Kütleinin Korunumu Kanunu	3	2	1	67
Kimyanın Temel Kanunları / Sabit Oranlar Kanunu	5	3	1	60
Kimyanın Temel Kanunları / Katlı Oranlar Kanunu	2	2	0	100
Biyoloji				
Mitoz	5	3	2	60
Mitotik Evre	5	3	2	60

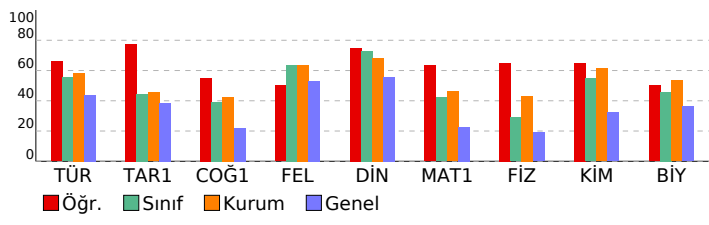

SINAV SONUÇ BELGESİ

AĞRI / AĞRI MERKEZ / AĞRI HÜSEYİN CELAL YARDIMCI FEN LİSESİ

Öğrenci	Numara	Sınıf
RANA CEYHAN	1346	10D

Puan Türü	Puan	Genel Ort.	Dereceler				
			Snf	Kurum	İlçe	İl	Genel
TYT	▲ 295,087	261,240	20	96	104	128	3938
Puanı Hesaplanan:			117	345	421	12527	
Katılımlar:			27	117	345	421	12527

Ders	Soru	Doğru	Yanlış	Net	Başarı %	Sınıf Ort.	Kurum Ort.	Genel Ort.
Türkçe	30	19	7	17,25	58	▲ 16,59	▼ 17,56	▲ 13,15
Tarih-1	10	5	1	4,75	48	▲ 4,43	▲ 4,55	▲ 3,86
Coğrafya-1	10	4	5	2,75	28	▼ 3,92	▼ 4,26	▲ 2,20
Felsefe	5	2	3	1,25	25	▼ 3,19	▼ 3,19	▼ 2,66
Din Kül. ve Ahl. Bil.	5	3	2	2,50	50	▼ 3,64	▼ 3,42	▼ 2,79
TYT Sosyal	30	14	11	11,25	38	▼ 15,17	▼ 15,41	▼ 11,51
Matematik-1	30	13	12	10,00	33	▼ 12,66	▼ 13,81	▲ 6,75
Fizik	10	3	3	2,25	23	▼ 2,90	▼ 4,31	▲ 1,89
Kimya	10	7	1	6,75	68	▲ 5,47	▲ 6,13	▲ 3,21
Biyoloji	10	5	4	4,00	40	▼ 4,57	▼ 5,33	▲ 3,61
TYT Fen	30	15	8	13,00	43	▲ 12,94	▼ 15,78	▲ 8,72
Toplam:	120	61	38	51,50	43	▼ 57,36	▼ 62,55	▲ 40,12

Soru No: 123456789012345678901234567890

TYT Türkçe	EEAeB eaBdBEEeEE CcD BEDeADBB
Cevap Anahtarı	B EEADEBCCDBBCEEBEECCCEBEDAADBB
TYT Sosyal	BADAB b cbAdAeCcEaedABEEaCc
Cevap Anahtarı	B BADABAADDBECACABCEEBAAAEBEEBCA
TYT Matematik	bDBCD Eade cdae AdAe cCeDDbAC
Cevap Anahtarı	B EDBCDEDECCBCEBBADCEDCDCDEAC
TYT Fen	E d BA bb DCBDEEaCeDCce baBE
Cevap Anahtarı	B EECBEBADACEBDCBDEECCDDCCDAEEBE

BİLGİ SARMAL 10.SINIF 1.DENEME

DERSLERE GÖRE BAŞARI ANALİZİ

TYT Türkçe	S	D	Y	B%
Türkçe	1	1	0	100
Metne Sözcük Yerleştirme	1	1	0	100
Türk Edebiyatının Dönemleri	6	2	2	33
Türk edebiyatının dönemlere ayırır.	5	1	2	20
Dede Korkut Hikâyeleri	5	3	1	60
Dede Korkut Hikâyeleri'ni inceler ve genel özelliklerini kavrar.	5	3	1	60
Edebiyatın tarihle ilişkisini belirler.	1	1	0	100
Yazının gelişimini ve Türklerin kullandığı alfabeleri bilir.	1	0	1	0
Sözcükte Anlam	1	1	0	100
Söz Öbeklerinde Anlam	1	0	1	0
Anlatım Teknikleri	3	3	0	100
Düşünceyi Geliştirme Yolları	3	3	0	100
Türkçenin Tarihi Gelişimi	1	1	0	100
Türkçenin tarihi gelişimini inceler.	1	1	0	100
HİKÂYE	3	3	0	100
Edebiyatın Tarih ve Dinle ilişkisi	1	1	0	100
Filiimsiler	3	2	1	67
Hazırlıklı konuşmanın aşamalarını bilir.	1	0	0	0
Noktalama İşaretleri	2	1	1	50
Yazım Kuralları	2	2	0	100
TYT Sosyal				
Tarih-1				
Anadolu'daki ilk Türk siyasi teşekküllerinin birbirleriyle ve çevre devletlerle olan ilişkilerini uzlaşma ve çatışma bağı	6	4	0	67
Anadolu'ya yapılan Türk göçlerinin sosyokültürel etkilerini analiz eder.	4	1	1	25
Coğrafya-1				
Dünya'nın İç Yapısı ve Levha Tektoniği	3	1	1	33
Jeolojik Zamanlar	2	0	2	0
İç Kuvvetler	4	2	2	50
İklim Elemanları / Basınç	1	1	0	100
Felsefe				
Felsefenin Anlamı	3	1	2	33
Felsefenin İnsan ve Toplum Hayatındaki Rolü	1	1	0	100
Felsefî Düşünce	1	0	1	0
Din Kül. ve Ahl. Bil.				
Allah İnsan ilişkisi	5	3	2	60
TYT Matematik				
Matematik-1				
Olayların gerçekleşme sayısını toplama ve çarpma yöntemlerini kullanarak hesaplar.	1	1	0	100
n çeşit nesne ile oluşturulabilecek r li dizilişlerin (permütasyonların) kaç farklı şekilde yapılabileceğini hesaplar.	25	10	10	40
n elemanlı bir kümenin r tane elemanının kaç farklı şekilde seçilebileceğini hesaplar.	4	2	2	50
TYT Fen				
Fizik				
Elektrik Akımı ve Direnç	3	1	2	33
Elektrik Devreleri	7	2	1	29
Kimya				
Kimyanın Temel Kanunları / Kütleinin Korunumu Kanunu	3	1	1	33
Kimyanın Temel Kanunları / Sabit Oranlar Kanunu	5	4	0	80
Kimyanın Temel Kanunları / Katlı Oranlar Kanunu	2	2	0	100
Biyoloji				
Mitoz	5	3	2	60
Mitotik Evre	5	2	2	40

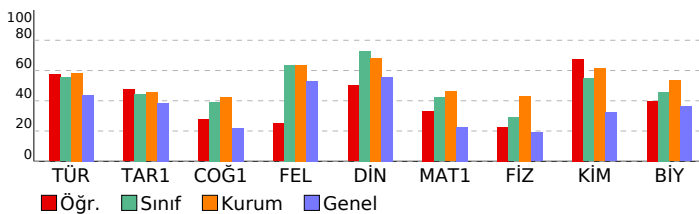

SINAV SONUÇ BELGESİ

AĞRI / AĞRI MERKEZ / AĞRI HÜSEYİN CELAL YARDIMCI FEN LİSESİ

Öğrenci	Numara	Sınıf
SELÇUK ATLI	1353	10D

Puan Türü	Puan	Genel Ort.	Dereceler				
			Snf	Kurum	İlçe	İl	Genel
TYT	▼ 241,035	261,240	25	113	179	240	7485
Puanı Hesaplanan:			117	345	421	12527	
Katılımlar:			27	117	345	421	12527

Ders	Soru	Doğru	Yanlış	Net	Başarı %	Sınıf Ort.	Kurum Ort.	Genel Ort.
Türkçe	30	12	14	8,50	28	▼ 16,59	▼ 17,56	▼ 13,15
Tarih-1	10	1	5	-0,25	-3	▼ 4,43	▼ 4,55	▼ 3,86
Coğrafya-1	10	3	2	2,50	25	▼ 3,92	▼ 4,26	▲ 2,20
Felsefe	5	3	1	2,75	55	▼ 3,19	▼ 3,19	▲ 2,66
Din Kül. ve Ahl. Bil.	5	4	1	3,75	75	▲ 3,64	▲ 3,42	▲ 2,79
TYT Sosyal	30	11	9	8,75	29	▼ 15,17	▼ 15,41	▼ 11,51
Matematik-1	30	13	7	11,25	38	▼ 12,66	▼ 13,81	▲ 6,75
Fizik	10	2	4	1,00	10	▼ 2,90	▼ 4,31	▼ 1,89
Kimya	10	5	2	4,50	45	▼ 5,47	▼ 6,13	▲ 3,21
Biyoloji	10	1	7	-0,75	-8	▼ 4,57	▼ 5,33	▼ 3,61
TYT Fen	30	8	13	4,75	16	▼ 12,94	▼ 15,78	▼ 8,72
Toplam:	120	44	43	33,25	28	▼ 57,36	▼ 62,55	▼ 40,12

Soru No: 123456789012345678901234567890

TYT Türkçe	B d c A c e C C b B B a E d d a C a e E B d D e A b
Cevap Anahtarı	A B B E E A D B C C D B B C B E E C E E B C C E B E D A A D
TYT Sosyal	d A e e e e E B c d B A B c A C A E e e
Cevap Anahtarı	A B D B A D A B A A D E E B E C A C A B C A B B A C A E E B
TYT Matematik	b E D B C D b D E e b d A D E D C e b D
Cevap Anahtarı	A C E D B C D C E D C C B C E B B A D C E D C D C C D D E
TYT Fen	A b b e B b C C c D d E E c D b e d e b a
Cevap Anahtarı	A C E E C B E B A D C C E B D C B D E E B E D D C C D A E E

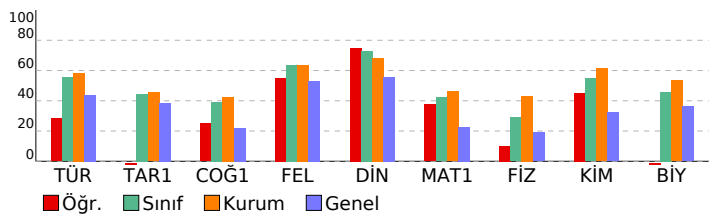

BİLGİ SARMAL 10.SINIF 1.DENEME

DERSLERE GÖRE BAŞARI ANALİZİ

TYT Türkçe		S	D	Y	B%
Türkçe		1	1	0	100
Metne Sözcük Yerleştirme		1	1	0	100
Türk Edebiyatının Dönemleri		6	2	1	33
Türk edebiyatının dönemlere ayırır.		5	2	1	40
Dede Korkut Hikâyeleri		5	2	3	40
Dede Korkut Hikâyeleri'ni inceler ve genel özelliklerini kavrar.		5	2	3	40
Edebiyatın tarihle ilişkisini belirler.		1	0	1	0
Yazının gelişimini ve Türklerin kullandığı alfabeleri bilir.		1	0	1	0
Sözcükte Anlam		1	1	0	100
Söz Öbeklerinde Anlam		1	0	0	0
Anlatım Teknikleri		3	1	2	33
Düşünceyi Geliştirme Yolları		3	1	2	33
Türkçenin Tarihi Gelişimi		1	0	1	0
Türkçenin tarihi gelişimini inceler.		1	0	1	0
HİKÂYE		3	1	2	33
Edebiyatın Tarih ve Dinle ilişkisi		1	1	0	100
Filiimsiler		3	2	1	67
Hazırlıklı konuşmanın aşamalarını bilir.		1	1	0	100
Noktalama İşaretleri		2	0	2	0
Yazım Kuralları		2	1	1	50

TYT Sosyal		S	D	Y	B%
Tarih-1		6	0	4	0
Anadolu'daki ilk Türk siyasi teşekküllerinin birbirleriyle ve çevre devletlerle olan ilişkilerini uzlaşma ve çatışma bağı		6	0	4	0
Anadolu'ya yapılan Türk göçlerinin sosyokültürel etkilerini analiz eder.		4	1	1	25
Coğrafya-1		3	2	0	67
Dünya'nın İç Yapısı ve Levha Tektoniği		3	2	0	67
Jeolojik Zamanlar		2	0	2	0
İç Kuvvetler		4	1	0	25
İklim Elemanları / Basınc		1	0	0	0
Felsefe		3	2	0	67
Felsefenin Anlamı		3	2	0	67
Felsefenin İnsan ve Toplum Hayatındaki Rolü		1	1	0	100
Felsefi Düşünce		1	0	1	0
Din Kül. ve Ahl. Bil.		5	4	1	80
Allah İnsan ilişkisi		5	4	1	80

TYT Matematik		S	D	Y	B%
Matematik-1		1	0	1	0
Olayların gerçekleşme sayısını toplama ve çarpma yöntemlerini kullanarak hesaplar.		1	0	1	0
n çeşit nesne ile oluşturulabilecek r li dizilişlerin (permütasyonların) kaç farklı şekilde yapılabileceğini hesaplar.		25	10	6	40
n elemanlı bir kümenin r tane elemanının kaç farklı şekilde seçilebileceğini hesaplar.		4	3	0	75

TYT Fen		S	D	Y	B%
Fizik		3	1	2	33
Elektrik Akımı ve Direnc		3	1	2	33
Elektrik Devreleri		7	1	2	14
Kimya		3	2	1	67
Kimyanın Temel Kanunları / Kütleinin Korunumu Kanunu		3	2	1	67
Kimyanın Temel Kanunları / Sabit Oranlar Kanunu		5	3	0	60
Kimyanın Temel Kanunları / Katlı Oranlar Kanunu		2	0	1	0
Biyoloji		5	1	3	20
Mitoz		5	1	3	20
Mitotik Evre		5	0	4	0

SINAV SONUÇ BELGESİ							
AĞRI / AĞRI MERKEZ / AĞRI HÜSEYİN CELAL YARDIMCI FEN LİSESİ							
Öğrenci				Numara	Sınıf		
SEMANUR TANRIVERDİ				1352	10D		
Puan Türü	Puan	Genel Ort.	Dereceler				
			Snf	Kurum	İlçe	İl	Genel
TYT	▲ 334,981	261,240	10	53	53	61	1865
Puanı Hesaplanan:			117	345	421	12527	
Katılımlar:			27	117	345	421	12527

Ders	Soru	Doğru	Yanlış	Net	Başarı %	Sınıf Ort.	Kurum Ort.	Genel Ort.
Türkçe	30	21	9	18,75	63	▲ 16,59	▲ 17,56	▲ 13,15
Tarih-1	10	5	5	3,75	38	▼ 4,43	▼ 4,55	▼ 3,86
Coğrafya-1	10	3	7	1,25	13	▼ 3,92	▼ 4,26	▼ 2,20
Felsefe	5	4	1	3,75	75	▲ 3,19	▲ 3,19	▲ 2,66
Din Kül. ve Ahl. Bil.	5	4	1	3,75	75	▲ 3,64	▲ 3,42	▲ 2,79
TYT Sosyal	30	16	14	12,50	42	▼ 15,17	▼ 15,41	▲ 11,51
Matematik-1	30	16	8	14,00	47	▲ 12,66	▲ 13,81	▲ 6,75
Fizik	10	6	2	5,50	55	▲ 2,90	▲ 4,31	▲ 1,89
Kimya	10	7	2	6,50	65	▲ 5,47	▲ 6,13	▲ 3,21
Biyoloji	10	8	2	7,50	75	▲ 4,57	▲ 5,33	▲ 3,61
TYT Fen	30	21	6	19,50	65	▲ 12,94	▲ 15,78	▲ 8,72
Toplam:	120	74	37	64,75	54	▲ 57,36	▲ 62,55	▲ 40,12

Soru No	123456789012345678901234567890
TYT Türkçe	BBEEAcBceDddCBEECEEEaCCaEBEaeAc
Cevap Anahtarı	A BBEEADBCDDBBCEBEECEEBCCCEBEDAAD
TYT Sosyal	BDBbDAebebEaddAdAcaABdAACcEEB
Cevap Anahtarı	A BDBADABAADDEEBECACABCABBAACAEEB
TYT Matematik	bCcDBCDbdDECCB eAe EDbe CDD
Cevap Anahtarı	A ACEDEBCDCEDECCBCEBBADCEDCDCCDDE
TYT Fen	bCE CeE ADCCaBDaBDE BEDDCCDAba
Cevap Anahtarı	A ACECEBEBADCCBDEEBEDDCCDAEE

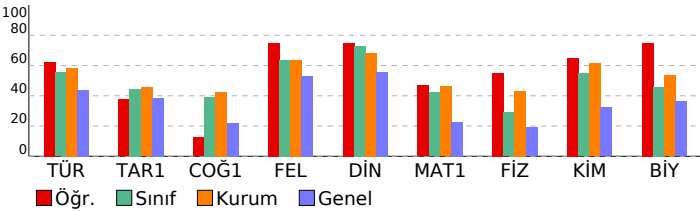

BİLGİ SARMAL 10.SINIF 1.DENEME

DERSLERE GÖRE BAŞARI ANALİZİ

TYT Türkçe				
Türkçe	S	D	Y	B%
Metne Sözcük Yerleştirme	1	1	0	100
Türk Edebiyatının Dönemleri	6	4	2	67
Türk edebiyatının dönemlere ayırır.	5	3	2	60
Dede Korkut Hikâyeleri	5	3	2	60
Dede Korkut Hikâyeleri'ni inceler ve genel özelliklerini kavrar.	5	3	2	60
Edebiyatın tarihe ilişkisini belirler.	1	1	0	100
Yazının gelişimini ve Türklerin kullandığı alfabeleri bilir.	1	1	0	100
Sözcükte Anlam	1	0	1	0
Söz Öbeklerinde Anlam	1	1	0	100
Anlatım Teknikleri	3	3	0	100
Düşüncüyü Geliştirme Yolları	3	3	0	100
Türkçenin Tarihi Gelişimi	1	1	0	100
Türkçenin tarihi gelişimini inceler.	1	1	0	100
HİKÂYE	3	3	0	100
Edebiyatın Tarih ve Dinle ilişkisi	1	1	0	100
Filiimsiler	3	2	1	67
Hazırlıklı konuşmanın aşamalarını bilir.	1	1	0	100
Noktalama İşaretleri	2	1	1	50
Yazım Kuralları	2	0	2	0
TYT Sosyal				
Tarih-1	S	D	Y	B%
Anadolu'daki ilk Türk siyasi teşekküllerinin birbirleriyle ve çevre devletlerle olan ilişkilerini uzlaşma ve çatışma bağı	6	4	2	67
Anadolu'ya yapılan Türk göçlerinin sosyokültürel etkilerini analiz eder.	4	1	3	25
Coğrafya-1				
Dünya'nın İç Yapısı ve Levha Tektoniği	S	D	Y	B%
Dünya'nın İç Yapısı ve Levha Tektoniği	3	1	2	33
Jeolojik Zamanlar	2	0	2	0
İç Kuvvetler	4	2	2	50
İklim Elemanları / Basınc	1	0	1	0
Felsefe				
Felsefenin Anlamı	S	D	Y	B%
Felsefenin Anlamı	3	3	0	100
Felsefenin İnsan ve Toplum Hayatındaki Rolü	1	1	0	100
Din Kül. ve Ahl. Bil.				
Allah İnsan ilişkisi	S	D	Y	B%
Allah İnsan ilişkisi	5	4	1	80
TYT Matematik				
Matematik-1	S	D	Y	B%
Olayların gerçekleşme sayısını toplama ve çarpma yöntemlerini kullanarak hesaplar.	1	0	1	0
n çeşit nesne ile oluşturulabilecek r li dizilişlerin (permütasyonların) kaç farklı şekilde yapılabileceğini hesaplar.	25	14	6	56
n elemanlı bir kümenin r tane elemanın kaç farklı şekilde seçilebileceğini hesaplar.	4	2	1	50
TYT Fen				
Fizik	S	D	Y	B%
Elektrik Akımı ve Direnc	3	2	1	67
Elektrik Devreleri	7	4	1	57
Kimya				
Kimyanın Temel Kanunları / Kütleinin Korunumu Kanunu	S	D	Y	B%
Kimyanın Temel Kanunları / Kütleinin Korunumu Kanunu	3	2	1	67
Biyoloji				
Mitoz	S	D	Y	B%
Mitoz	5	4	1	80
Mitotik Evre				
Mitotik Evre	5	4	1	80

SINAV SONUÇ BELGESİ							
AĞRI / AĞRI MERKEZ / AĞRI HÜSEYİN CELAL YARDIMCI FEN LİSESİ							
Öğrenci				Numara	Sınıf		
SİNEM SARIHAN				1345	10D		
Puan Türü	Puan	Genel Ort.	Dereceler				
			Snf	Kurum	İlçe	İl	Genel
TYT	▲ 298,793	261,240	18	92	99	117	3739
Puanı Hesaplanan:			117	345	421	12527	
Katılımlar:			27	117	345	421	12527

Ders	Soru	Doğru	Yanlış	Net	Başarı %	Sınıf Ort.	Kurum Ort.	Genel Ort.
Türkçe	30	13	3	12,25	41	▼ 16,59	▼ 17,56	▼ 13,15
Tarih-1	10	0	1	-0,25	-3	▼ 4,43	▼ 4,55	▼ 3,86
Coğrafya-1	10	6	1	5,75	58	▲ 3,92	▲ 4,26	▲ 2,20
Felsefe	5	3	2	2,50	50	▼ 3,19	▼ 3,19	▼ 2,66
Din Kül. ve Ahl. Bil.	5	5	0	5,00	100	▲ 3,64	▲ 3,42	▲ 2,79
TYT Sosyal	30	14	4	13,00	43	▼ 15,17	▼ 15,41	▲ 11,51
Matematik-1	30	15	8	13,00	43	▲ 12,66	▼ 13,81	▲ 6,75
Fizik	10	2	2	1,50	15	▼ 2,90	▼ 4,31	▼ 1,89
Kimya	10	7	3	6,25	63	▲ 5,47	▲ 6,13	▲ 3,21
Biyoloji	10	7	2	6,50	65	▲ 4,57	▲ 5,33	▲ 3,61
TYT Fen	30	16	7	14,25	48	▲ 12,94	▼ 15,78	▲ 8,72
Toplam:	120	58	22	52,50	44	▼ 57,36	▼ 62,55	▲ 40,12

Soru No	123456789012345678901234567890
TYT Türkçe	d c B CB EE C C BEDeADB
Cevap Anahtarı	B EEADBCCDBBCBEECEEBCCEBEDAADBB
TYT Sosyal	d BEdACA EBebABEEBCA
Cevap Anahtarı	B BADABAADDBECACABCEBAAABEEBCA
TYT Matematik	bbBCD EDbCC ad BAc EDaDaCD A
Cevap Anahtarı	B EDBCDCDECCBCEBBADCEDCDCDEAC
TYT Fen	E eE e cBDDbDEaCC DCCDabaBE
Cevap Anahtarı	B EECBEBADACEBDCBDEECCDDCCDAEEBE

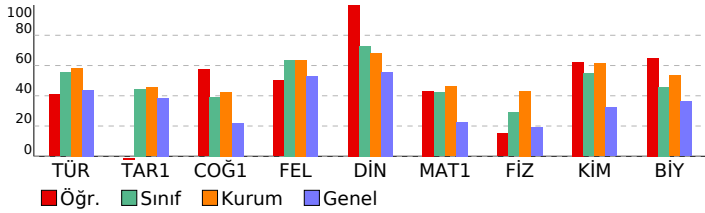

BİLGİ SARMAL 10.SINIF 1.DENEME

DERSLERE GÖRE BAŞARI ANALİZİ

TYT Türkçe				
Türkçe	S	D	Y	B%
Metne Sözcük Yerleştirme	1	1	0	100
Türk Edebiyatının Dönemleri	6	0	0	0
Türk edebiyatının dönemlere ayırır.	5	0	1	0
Dede Korkut Hikâyeleri	5	0	1	0
Dede Korkut Hikâyeleri'ni inceler ve genel özelliklerini kavrar.	5	0	1	0
Edebiyatın tarihe ilişkisini belirler.	1	1	0	100
Yazının gelişimini ve Türklerin kullandığı alfabeleri bilir.	1	0	0	0
Sözcükte Anlam	1	0	0	0
Söz Öbeklerinde Anlam	1	1	0	100
Anlatım Teknikleri	3	3	0	100
Düşünceyi Geliştirme Yolları	3	3	0	100
Türkçenin Tarihi Gelişimi	1	0	0	0
Türkçenin tarihi gelişimini inceler.	1	0	0	0
HİKÂYE	3	2	0	67
Edebiyatın Tarih ve Dinle ilişkisi	1	1	0	100
Filiimsiler	3	3	0	100
Hazırlıklı konuşmanın aşamalarını bilir.	1	0	0	0
Noktalama İşaretleri	2	1	1	50
Yazım Kuralları	2	2	0	100
TYT Sosyal				
Tarih-1	S	D	Y	B%
Anadolu'daki ilk Türk siyasi teşekküllerinin birbirleriyle ve çevre devletlerle olan ilişkilerini uzlaşma ve çatışma bağı	6	0	1	0
Anadolu'ya yapılan Türk göçlerinin sosyokültürel etkilerini analiz eder.	4	0	0	0
Coğrafya-1				
Dünya'nın İç Yapısı ve Levha Tektoniği	S	D	Y	B%
Dünya'nın İç Yapısı ve Levha Tektoniği	3	2	0	67
Jeolojik Zamanlar	2	1	1	50
İç Kuvvetler	4	3	0	75
İklim Elemanları / Basınc	1	0	0	0
Felsefe				
Felsefenin Anlamı	S	D	Y	B%
Felsefenin Anlamı	3	1	2	33
Felsefenin İnsan ve Toplum Hayatındaki Rolü	1	1	0	100
Felsefi Düşünce	1	1	0	100
Din Kül. ve Ahl. Bil.				
Allah İnsan ilişkisi	S	D	Y	B%
Allah İnsan ilişkisi	5	5	0	100
TYT Matematik				
Matematik-1	S	D	Y	B%
Olayların gerçekleşme sayısını toplama ve çarpma yöntemlerini kullanarak hesaplar.	1	1	0	100
n çeşit nesne ile oluşturulabilecek r li dizilişlerin (permütasyonların) kaç farklı şekilde yapılabileceğini hesaplar.	25	13	6	52
n elemanlı bir kümenin r tane elemanının kaç farklı şekilde seçilebileceğini hesaplar.	4	1	2	25
TYT Fen				
Fizik	S	D	Y	B%
Elektrik Akımı ve Direnc	3	0	0	0
Elektrik Devreleri	7	2	2	29
Kimya				
Kimyanın Temel Kanunları / Kütleinin Korunumu Kanunu	S	D	Y	B%
Kimyanın Temel Kanunları / Kütleinin Korunumu Kanunu	3	2	1	67
Kimyanın Temel Kanunları / Sabit Oranlar Kanunu	5	3	2	60
Kimyanın Temel Kanunları / Katlı Oranlar Kanunu	2	2	0	100
Biyoloji				
Mitoz	S	D	Y	B%
Mitoz	5	3	1	60
Mitotik Evre	5	4	1	80

SINAV SONUÇ BELGESİ

AĞRI / AĞRI MERKEZ / AĞRI HÜSEYİN CELAL YARDIMCI FEN LİSESİ

Öğrenci	Numara	Sınıf
YUSUF KAAN GENŞ EL	1358	10D

Puan Türü	Puan	Genel Ort.	Dereceler				
			Snf	Kurum	İlçe	İl	Genel
TYT	▼ 229,914	261,240	26	114	198	265	8210
Puanı Hesaplanan:			117	345	421	12527	
Katılımlar:			27	117	345	421	12527

Ders	Soru	Doğru	Yanlış	Net	Başarı %	Sınıf Ort.	Kurum Ort.	Genel Ort.
Türkçe	30	16	14	12,50	42	▼ 16,59	▼ 17,56	▼ 13,15
Tarih-1	10	5	3	4,25	43	▼ 4,43	▼ 4,55	▲ 3,86
Coğrafya-1	10	3	6	1,50	15	▼ 3,92	▼ 4,26	▼ 2,20
Felsefe	5	3	2	2,50	50	▼ 3,19	▼ 3,19	▼ 2,66
Din Kül. ve Ahl. Bil.	5	4	1	3,75	75	▲ 3,64	▲ 3,42	▲ 2,79
TYT Sosyal	30	15	12	12,00	40	▼ 15,17	▼ 15,41	▲ 11,51
Matematik-1	30	6	14	2,50	8	▼ 12,66	▼ 13,81	▼ 6,75
Fizik	10	1	5	-0,25	-3	▼ 2,90	▼ 4,31	▼ 1,89
Kimya	10	1	3	0,25	3	▼ 5,47	▼ 6,13	▼ 3,21
Biyoloji	10	4	5	2,75	28	▼ 4,57	▼ 5,33	▼ 3,61
TYT Fen	30	6	13	2,75	9	▼ 12,94	▼ 15,78	▼ 8,72
Toplam:	120	43	53	29,75	25	▼ 57,36	▼ 62,55	▼ 40,12

Soru No: 123456789012345678901234567890

TYT Türkçe	dEcbaaedBCBEECEbdCCeEBEbedDBB
Cevap Anahtarı	B EEADBCDDBCCBEECEEBCCCEBEDAADBB
TYT Sosyal	BADAB be c adAdcaCdEcAeABEEBcC
Cevap Anahtarı	B BADABAAADDBECACABCEBAAABEEBCA
TYT Matematik	cbadDC Dce aa AD d dc eDe b
Cevap Anahtarı	B EDBCDECECCBCEBBADCEDCDCDEAC
TYT Fen	a eb c dCc ea E a CCcCbAEBE
Cevap Anahtarı	B EECBEBADACEBDCBDEECCDDCCDAEEBE

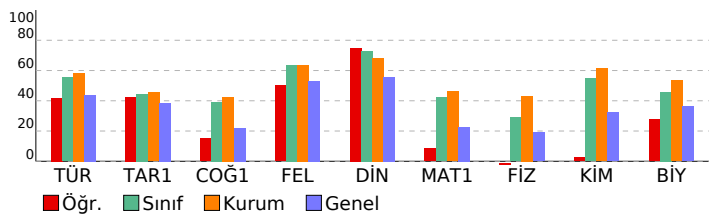

BİLGİ SARMAL 10.SINIF 1.DENEME

DERSLERE GÖRE BAŞARI ANALİZİ

TYT Türkçe		S	D	Y	B%
Türkçe		1	1	0	100
Metne Sözcük Yerleştirme		6	3	3	50
Türk Edebiyatının Dönemleri		5	1	4	20
Türk edebiyatının dönemlere ayırır.		5	2	3	40
Dede Korkut Hikâyeleri		5	2	3	40
Dede Korkut Hikâyeleri'ni inceler ve genel özelliklerini kavrar.		1	0	1	0
Edebiyatın tarihle ilişkisini belirler.		1	0	1	0
Yazının gelişimini ve Türklerin kullandığı alfabeleri bilir.		1	1	0	0
Sözcükte Anlam		1	1	0	100
Söz Öbeklerinde Anlam		1	1	0	100
Anlatım Teknikleri		3	2	1	67
Düşünceyi Geliştirme Yolları		3	2	1	67
Türkçenin Tarihi Gelişimi		1	1	0	100
Türkçenin tarihi gelişimini inceler.		1	1	0	100
HİKÂYE		3	2	1	67
Edebiyatın Tarih ve Dinle ilişkisi		1	1	0	100
Filiimsiler		3	1	2	33
Hazırlıklı konuşmanın aşamalarını bilir.		1	1	0	100
Noktalamla İşaretleri		2	1	1	50
Yazım Kuralları		2	1	1	50

TYT Sosyal		S	D	Y	B%
Tarih-1		6	4	0	67
Anadolu'daki ilk Türk siyasi teşekküllerinin birbirleriyle ve çevre devletlerle olan ilişkilerini uzlaşma ve çatışma bağı		4	1	3	25
Anadolu'ya yapılan Türk göçlerinin sosyokültürel etkilerini analiz eder.		3	1	1	33
Coğrafya-1		2	0	2	0
Dünya'nın İç Yapısı ve Levha Tektoniği		4	1	3	25
Jeolojik Zamanlar		1	1	0	100
İç Kuvvetler		1	1	0	100
İklim Elemanları / Basınc		3	2	1	67
Felsefe		1	1	0	100
Felsefenin Anlamı		1	1	0	100
Felsefenin İnsan ve Toplum Hayatındaki Rolü		1	0	1	0
Felsefi Düşünce		5	4	1	80
Din Kül. ve Ahl. Bil.		1	0	1	0
Allah İnsan ilişkisi		4	2	1	50

TYT Matematik		S	D	Y	B%
Matematik-1		1	0	1	0
Olayların gerçekleşme sayısını toplama ve çarpma yöntemlerini kullanarak hesaplar.		25	4	12	16
n çeşit nesne ile oluşturulabilecek r li dizilişlerin (permütasyonların) kaç farklı şekilde yapılabileceğini hesaplar.		4	2	1	50
n elemanlı bir kümenin r tane elemanının kaç farklı şekilde seçilebileceğini hesaplar.					

TYT Fen		S	D	Y	B%
Fizik		3	1	2	33
Elektrik Akımı ve Direnc		3	0	3	0
Elektrik Devreleri		3	0	3	0
Kimya		3	0	1	0
Kimyanın Temel Kanunları / Kütleinin Korunumu Kanunu		5	1	2	20
Kimyanın Temel Kanunları / Sabit Oranlar Kanunu		2	0	0	0
Kimyanın Temel Kanunları / Katlı Oranlar Kanunu		5	2	2	40
Biyoloji		5	2	3	40
Mitoz		5	2	3	40
Mitotik Evre					

SINAV SONUÇ BELGESİ	BİLGİ SARMAL 10.SINIF 1.DENEME
AĞRI / AĞRI MERKEZ / AĞRI HÜSEYİN CELAL YARDIMCI FEN LİSESİ	DERSLERE GÖRE BAŞARI ANALİZİ

Öğrenci	Numara	Sınıf
YUSUF KARATAŞ	1349	10D

Puan Türü	Puan	Genel Ort.	Dereceler				
			Snf	Kurum	İlçe	İl	Genel
TYT	▲ 324,173	261,240	12	65	66	77	2389
Puanı Hesaplanan:			117	345	421	12527	
Katılımlar:			27	117	345	421	12527

Ders	Soru	Doğru	Yanlış	Net	Başarı %	Sınıf Ort.	Kurum Ort.	Genel Ort.
Türkçe	30	20	6	18,50	62	▲16,59	▲17,56	▲13,15
Tarih-1	10	4	4	3,00	30	▼4,43	▼4,55	▼3,86
Coğrafya-1	10	4	4	3,00	30	▼3,92	▼4,26	▲2,20
Felsefe	5	3	2	2,50	50	▼3,19	▼3,19	▼2,66
Din Kül. ve Ahl. Bil.	5	3	2	2,50	50	▼3,64	▼3,42	▼2,79
TYT Sosyal	30	14	12	11,00	37	▼15,17	▼15,41	▼11,51
Matematik-1	30	21	3	20,25	68	▲12,66	▲13,81	▲6,75
Fizik	10	2	4	1,00	10	▼2,90	▼4,31	▼1,89
Kimya	10	6	3	5,25	53	▼5,47	▼6,13	▲3,21
Biyoloji	10	6	3	5,25	53	▲4,57	▼5,33	▲3,61
TYT Fen	30	14	10	11,50	38	▼12,94	▼15,78	▲40,12
Toplam:	120	69	31	61,25	51	▲57,36	▼62,55	▲40,12

Soru No	123456789012345678901234567890
TYT Türkçe	dEAcB aBBCBE CE aCbCEBEDAAcBB
Cevap Anahtarı	B EEADBCDCBCEBEECEBCCCEBEDAADBB
TYT Sosyal	dA ABaEa aB dACAd dcceAABEEEdCc
Cevap Anahtarı	B BADABAAADDBECACABCEBAAABEEBCA
TYT Matematik	EDBCDCE aCC CE BABCEDCD CDD b
Cevap Anahtarı	B EDBCDCDECCBCEBBADCEDCDCDEAC
TYT Fen	E ec e bCc DaedEECC aCCDabaBE
Cevap Anahtarı	B EECBEBADACEBDCBDEECCDDCCDAEEBE

TYT Türkçe	S	D	Y	B%
Türkçe	1	1	0	100
Metne Sözcük Yerleştirme	1	1	0	100
Türk Edebiyatının Dönemleri	6	3	1	50
Türk edebiyatının dönemlere ayırır.	5	2	1	40
Dede Korkut Hikâyeleri	5	2	2	40
Dede Korkut Hikâyeleri'ni inceler ve genel özelliklerini kavrar.	5	2	2	40
Edebiyatın tarihle ilişkisini belirler.	1	1	0	100
Yazının gelişimini ve Türklerin kullandığı alfabeleri bilir.	1	0	1	0
Sözcükte Anlam	1	1	0	100
Söz Öbeklerinde Anlam	1	1	0	100
Anlatım Teknikleri	3	2	0	67
Düşünceyi Geliştirme Yolları	3	2	0	67
Türkçenin Tarihi Gelişimi	1	1	0	100
Türkçenin tarihi gelişimini inceler.	1	1	0	100
HİKÂYE	3	1	0	33
Edebiyatın Tarih ve Dinle ilişkisi	1	1	0	100
Filiimsiler	3	3	0	100
Hazırlıklı konuşmanın aşamalarını bilir.	1	1	0	100
Noktalama İşaretleri	2	2	0	100
Yazım Kuralları	2	1	1	50

TYT Sosyal	S	D	Y	B%
Tarih-1	6	2	2	33
Anadolu'daki ilk Türk siyasi teşekküllerinin birbirleriyle ve çevre devletlerle olan ilişkilerini uzlaşma ve çatışma bağı	4	2	2	50
Anadolu'ya yapılan Türk göçlerinin sosyokültürel etkilerini analiz eder.	4	2	2	50
Coğrafya-1	3	1	2	33
Dünya'nın İç Yapısı ve Levha Tektoniği	3	1	2	33
Jeolojik Zamanlar	2	0	1	0
İç Kuvvetler	4	3	1	75
İklim Elemanları / Basınç	1	0	0	0
Felsefe	3	2	1	67
Felsefenin Anlamı	3	2	1	67
Felsefenin İnsan ve Toplum Hayatındaki Rolü	1	1	0	100
Felsefi Düşünce	1	0	1	0
Din Kül. ve Ahl. Bil.	5	3	2	60
Allah İnsan ilişkisi	5	3	2	60

TYT Matematik	S	D	Y	B%
Matematik-1	1	0	1	0
Olayların gerçekleşme sayısını toplama ve çarpma yöntemlerini kullanarak hesaplar.	25	19	0	76
n çeşit nesne ile oluşturulabilecek r li dizilişlerin (permütasyonların) kaç farklı şekilde yapılabileceğini hesaplar.	4	2	2	50
n elemanlı bir kümenin r tane elemanının kaç farklı şekilde seçilebileceğini hesaplar.	4	2	2	50

TYT Fen	S	D	Y	B%
Fizik	3	2	1	67
Elektrik Akımı ve Direnç	3	2	1	67
Elektrik Devreleri	7	0	3	0
Kimya	3	2	1	67
Kimyanın Temel Kanunları / Kütleinin Korunumu Kanunu	5	3	1	60
Kimyanın Temel Kanunları / Sabit Oranlar Kanunu	2	1	1	50
Kimyanın Temel Kanunları / Katlı Oranlar Kanunu	2	1	1	50
Biyoloji	5	2	2	40
Mitoz	5	2	2	40
Mitotik Evre	5	4	1	80

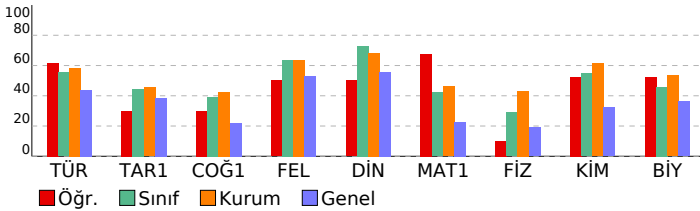

SINAV SONUÇ BELGESİ	BİLGİ SARMAL 10.SINIF 1.DENEME
AĞRI / AĞRI MERKEZ / AĞRI HÜSEYİN CELAL YARDIMCI FEN LİSESİ	DERSLERE GÖRE BAŞARI ANALİZİ

Öğrenci	Numara	Sınıf
ZARİFE ASLAN	1367	10D

Puan Türü	Puan	Genel Ort.	Dereceler				
			Snf	Kurum	İlçe	İl	Genel
TYT	▲ 326,695	261,240	11	60	60	71	2242
Puanı Hesaplanan:			117	345	421	12527	
Katılımlar:			27	117	345	421	12527

Ders	Soru	Doğru	Yanlış	Net	Başarı %	Sınıf Ort.	Kurum Ort.	Genel Ort.
Türkçe	30	20	9	17,75	59	▲16,59	▲17,56	▲13,15
Tarih-1	10	4	3	3,25	33	▼4,43	▼4,55	▼3,86
Coğrafya-1	10	7	2	6,50	65	▲3,92	▲4,26	▲2,20
Felsefe	5	3	1	2,75	55	▼3,19	▼3,19	▲2,66
Din Kül. ve Ahl. Bil.	5	4	1	3,75	75	▲3,64	▲3,42	▲2,79
TYT Sosyal	30	18	7	16,25	54	▲15,17	▲15,41	▲11,51
Matematik-1	30	15	11	12,25	41	▼12,66	▼13,81	▲6,75
Fizik	10	3	2	2,50	25	▼2,90	▼4,31	▲1,89
Kimya	10	7	1	6,75	68	▲5,47	▲6,13	▲3,21
Biyoloji	10	7	2	6,50	65	▲4,57	▲5,33	▲3,61
TYT Fen	30	17	5	15,75	53	▲12,94	▼15,78	▲8,72
Toplam:	120	70	32	62,00	52	▲57,36	▼62,55	▲40,12

Soru No	123456789012345678901234567890
TYT Türkçe	ccbeBCCDBBCBEcCEE CCcbBdbAAeBB
Cevap Anahtarı	B EEADBCCDBBCBEEcEEBCCCEBEDAADBB
TYT Sosyal	cADAe Ab EdACAdCEE eAABEEBCC
Cevap Anahtarı	B BADABAADDBECACABCEBAAABEEBCA
TYT Matematik	dDeCD EDbeaBd BeAD E bDdCDDaAd
Cevap Anahtarı	B EDBCDECECCBEBBADCEDCDCDEAC
TYT Fen	Ce b ACE DdBDEEC DCCDabaBE
Cevap Anahtarı	B EECBEBADACEBDCBDEECCDDCCDAEEBE

TYT Türkçe	S	D	Y	B%
Türkçe	1	1	0	100
Metne Sözcük Yerleştirme	1	1	0	100
Türk Edebiyatının Dönemleri	6	6	0	100
Türk edebiyatını dönemlere ayırır.	5	4	1	80
Dede Korkut Hikâyeleri	5	0	4	0
Dede Korkut Hikâyeleri'ni inceler ve genel özelliklerini kavrar.	5	0	4	0
Edebiyatın tarihle ilişkisini belirler.	1	1	0	100
Yazının gelişimini ve Türklerin kullandığı alfabeleri bilir.	1	1	0	100
Sözcükte Anlam	1	1	0	100
Söz Öbeklerinde Anlam	1	1	0	100
Anlatım Teknikleri	3	3	0	100
Düşüncüyü Geliştirme Yolları	3	3	0	100
Türkçenin Tarihi Gelişimi	1	1	0	100
Türkçenin tarihi gelişimini inceler.	1	1	0	100
HIKÂYE	3	2	1	67
Edebiyatın Tarih ve Dinle ilişkisi	1	1	0	100
Filiimsiler	3	3	0	100
Hazırlıklı konuşmanın aşamalarını bilir.	1	0	1	0
Noktalama İşaretleri	2	1	1	50
Yazım Kuralları	2	0	2	0

TYT Sosyal	S	D	Y	B%
Tarih-1	6	2	2	33
Anadolu'daki ilk Türk siyasi teşekküllerinin birbirleriyle ve çevre devletlerle olan ilişkilerini uzlaşma ve çatışma bağları açısından değerlendirir.	4	2	1	50
Anadolu'ya yapılan Türk göçlerinin sosyokültürel etkilerini analiz eder.	4	2	1	50
Coğrafya-1	3	2	0	67
Dünya'nın İç Yapısı ve Levha Tektoniği	3	2	0	67
Jeolojik Zamanlar	2	1	1	50
İç Kuvvetler	4	3	1	75
İklim Elemanları / Basınç	1	1	0	100
Felsefe	3	2	1	67
Felsefenin Anlamı	3	2	1	67
Felsefenin İnsan ve Toplum Hayatındaki Rolü	1	1	0	100
Felsefî Düşünce	1	0	0	0
Din Kül. ve Ahl. Bil.	5	4	1	80
Allah İnsan ilişkisi	5	4	1	80

TYT Matematik	S	D	Y	B%
Matematik-1	1	1	0	100
Olayların gerçekleşme sayısını toplama ve çarpma yöntemlerini kullanarak hesaplar.	25	12	10	48
n çeşit nesne ile oluşturulabilecek r li dizilişlerin (permütasyonların) kaç farklı şekilde yapılabileceğini hesaplar.	4	2	1	50
n elemanlı bir kümenin r tane elemanının kaç farklı şekilde seçilebileceğini hesaplar.	4	2	1	50

TYT Fen	S	D	Y	B%
Fizik	3	2	0	67
Elektrik Akımı ve Direnç	3	2	0	67
Elektrik Devreleri	7	1	2	14
Kimya	3	2	0	67
Kimyanın Temel Kanunları / Kütleinin Korunumu Kanunu	5	3	1	60
Kimyanın Temel Kanunları / Sabit Oranlar Kanunu	2	2	0	100
Kimyanın Temel Kanunları / Katlı Oranlar Kanunu	2	2	0	100
Biyoloji	5	3	1	60
Mitoz	5	3	1	60
Mitotik Evre	5	4	1	80

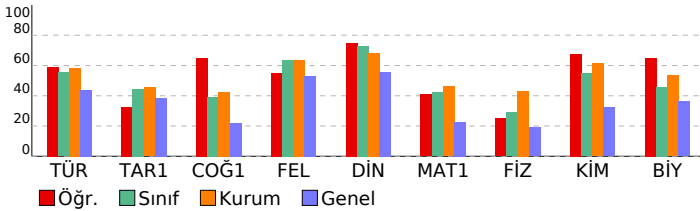

SINAV SONUÇ BELGESİ

AĞRI / AĞRI MERKEZ / AĞRI HÜSEYİN CELAL YARDIMCI FEN LİSESİ

Öğrenci	Numara	Sınıf
ZEYNEP KAYA	1354	10D

Puan Türü	Puan	Genel Ort.	Dereceler				
			Snf	Kurum	İlçe	İl	Genel
TYT	▲ 350,550	261,240	6	32	32	37	1257
Puanı Hesaplanan:			117	345	421	12527	
Katılımlar:			27	117	345	421	12527

Ders	Soru	Doğru	Yanlış	Net	Başarı %	Sınıf Ort.	Kurum Ort.	Genel Ort.
Türkçe	30	22	8	20,00	67	▲ 16,59	▲ 17,56	▲ 13,15
Tarih-1	10	8	2	7,50	75	▲ 4,43	▲ 4,55	▲ 3,86
Coğrafya-1	10	5	5	3,75	38	▼ 3,92	▼ 4,26	▲ 2,20
Felsefe	5	3	2	2,50	50	▼ 3,19	▼ 3,19	▼ 2,66
Din Kül. ve Ahl. Bil.	5	4	1	3,75	75	▲ 3,64	▲ 3,42	▲ 2,79
TYT Sosyal	30	20	10	17,50	58	▲ 15,17	▲ 15,41	▲ 11,51
Matematik-1	30	17	11	14,25	48	▲ 12,66	▲ 13,81	▲ 6,75
Fizik	10	5	2	4,50	45	▲ 2,90	▲ 4,31	▲ 1,89
Kimya	10	9	1	8,75	88	▲ 5,47	▲ 6,13	▲ 3,21
Biyoloji	10	6	4	5,00	50	▲ 4,57	▼ 5,33	▲ 3,61
TYT Fen	30	20	7	18,25	61	▲ 12,94	▲ 15,78	▲ 8,72
Toplam:	120	79	36	70,00	58	▲ 57,36	▲ 62,55	▲ 40,12

Soru No: 123456789012345678901234567890

TYT Türkçe	BBEAcBeaDaBCBEECEEdCCCEBEDEAa
Cevap Anahtarı	A BBEEADBCDDBCBEECEEBCCCEBEDAAD
TYT Sosyal	BDBADABbAeEEddACAdaABcdACcEEB
Cevap Anahtarı	A BDBADABAADDEEBECACABCABBAACAEEB
TYT Matematik	A cDBCDbeDECEBac aAcCEDbDdCDad
Cevap Anahtarı	A ACEDBCDCEDECCBCEBBADCEDCDCCDDE
TYT Fen	ACE CB beCCEBDeBDEEBEeDCbeAbE
Cevap Anahtarı	A ACECEBEBADCCCEBDCBDEEBEDDCCDAEE

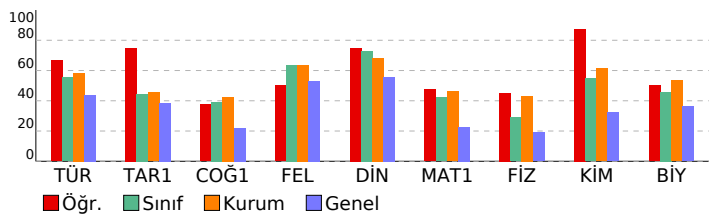

BİLGİ SARMAL 10.SINIF 1.DENEME

DERSLERE GÖRE BAŞARI ANALİZİ

TYT Türkçe		S	D	Y	B%
Türkçe		1	1	0	100
Metne Sözcük Yerleştirme		6	3	3	50
Türk Edebiyatının Dönemleri		5	2	3	40
Türk edebiyatının dönemlere ayırır.		5	2	3	40
Dede Korkut Hikâyeleri		5	2	3	40
Dede Korkut Hikâyeleri'ni inceler ve genel özelliklerini kavrar.		5	2	3	40
Edebiyatın tarihle ilişkisini belirler.		1	1	0	100
Yazının gelişimini ve Türklerin kullandığı alfabeleri bilir.		1	1	0	100
Sözcükte Anlam		1	1	0	100
Söz Öbeklerinde Anlam		1	1	0	100
Anlatım Teknikleri		3	3	0	100
Düşüncüyü Geliştirme Yolları		3	3	0	100
Türkçenin Tarihi Gelişimi		1	1	0	100
Türkçenin tarihi gelişimini inceler.		1	1	0	100
HİKÂYE		3	3	0	100
Edebiyatın Tarih ve Dinle ilişkisi		1	1	0	100
Filiimsiler		3	3	0	100
Hazırlıklı konuşmanın aşamalarını bilir.		1	1	0	100
Noktalama İşaretleri		2	1	1	50
Yazım Kuralları		2	1	1	50
TYT Sosyal					
Tarih-1		S	D	Y	B%
Anadolu'daki ilk Türk siyasi teşekküllerinin birbirleriyle ve çevre devletlerle olan ilişkilerini uzlaşma ve çatışma bağı		6	5	1	83
Anadolu'ya yapılan Türk göçlerinin sosyokültürel etkilerini analiz eder.		4	3	1	75
Coğrafya-1		S	D	Y	B%
Dünya'nın İç Yapısı ve Levha Tektoniği		3	2	1	67
Jeolojik Zamanlar		2	0	2	0
İç Kuvvetler		4	3	1	75
İklim Elemanları / Basınç		1	0	1	0
Felsefe		S	D	Y	B%
Felsefenin Anlamı		3	2	1	67
Felsefenin İnsan ve Toplum Hayatındaki Rolü		1	1	0	100
Felsefi Düşünce		1	0	1	0
Din Kül. ve Ahl. Bil.		S	D	Y	B%
Allah İnsan ilişkisi		5	4	1	80
TYT Matematik					
Matematik-1		S	D	Y	B%
Olayların gerçekleşme sayısını toplama ve çarpma yöntemlerini kullanarak hesaplar.		1	1	0	100
n çeşit nesne ile oluşturulabilecek r li dizilişlerin (permütasyonların) kaç farklı şekilde yapılabileceğini hesaplar.		25	13	10	52
n elemanlı bir kümenin r tane elemanının kaç farklı şekilde seçilebileceğini hesaplar.		4	3	1	75
TYT Fen					
Fizik		S	D	Y	B%
Elektrik Akımı ve Direnç		3	3	0	100
Elektrik Devreleri		7	2	2	29
Kimya		S	D	Y	B%
Kimyanın Temel Kanunları / Kütleinin Korunumu Kanunu		3	3	0	100
Kimyanın Temel Kanunları / Sabit Oranlar Kanunu		5	4	1	80
Kimyanın Temel Kanunları / Katlı Oranlar Kanunu		2	2	0	100
Biyoloji		S	D	Y	B%
Mitoz		5	4	1	80
Mitotik Evre		5	2	3	40

SINAV SONUÇ BELGESİ	BİLGİ SARMAL 10.SINIF 1.DENEME
AĞRI / AĞRI MERKEZ / AĞRI HÜSEYİN CELAL YARDIMCI FEN LİSESİ	DERSLERE GÖRE BAŞARI ANALİZİ

Öğrenci	Numara	Sınıf
ZEYNEP YAĞMUR	1357	10D

Puan Türü	Puan	Genel Ort.	Dereceler				
			Snf	Kurum	İlçe	İl	Genel
TYT	▲ 396,972	261,240	1	10	10	10	302
Puanı Hesaplanan:			117	345	421	12527	
Katılımlar:			27	117	345	421	12527

Ders	Soru	Doğru	Yanlış	Net	Başarı %	Sınıf Ort.	Kurum Ort.	Genel Ort.
Türkçe	30	20	8	18,00	60	▲ 16,59	▲ 17,56	▲ 13,15
Tarih-1	10	4	3	3,25	33	▼ 4,43	▼ 4,55	▼ 3,86
Coğrafya-1	10	8	2	7,50	75	▲ 3,92	▲ 4,26	▲ 2,20
Felsefe	5	4	0	4,00	80	▲ 3,19	▲ 3,19	▲ 2,66
Din Kül. ve Ahl. Bil.	5	3	2	2,50	50	▼ 3,64	▼ 3,42	▼ 2,79
TYT Sosyal	30	19	7	17,25	58	▲ 15,17	▲ 15,41	▲ 11,51
Matematik-1	30	25	5	23,75	79	▲ 12,66	▲ 13,81	▲ 6,75
Fizik	10	9	1	8,75	88	▲ 2,90	▲ 4,31	▲ 1,89
Kimya	10	9	1	8,75	88	▲ 5,47	▲ 6,13	▲ 3,21
Biyoloji	10	9	1	8,75	88	▲ 4,57	▲ 5,33	▲ 3,61
TYT Fen	30	27	3	26,25	88	▲ 12,94	▲ 15,78	▲ 8,72
Toplam:	120	91	23	85,25	71	▲ 57,36	▲ 62,55	▲ 40,12

Soru No	123456789012345678901234567890
TYT Türkçe	EEA aCeadCBaECEE CCCdBEaAADBB
Cevap Anahtarı	B EEADBCCDBBCBEECEEBCCEBEDAADBB
TYT Sosyal	dADAB cb BEdACABcde AAABEEeCc
Cevap Anahtarı	B BADABAAADBEBECACABCEBAAAEBEEBCA
TYT Matematik	EbBCDbdDECCBCEBBADCEdbDCCDDaAC
Cevap Anahtarı	B EDBCDECECCBCEBBADCEdCDDCCDEAC
TYT Fen	EECeEBADACcBDCBDEECCDDCCDbEEBE
Cevap Anahtarı	B EECBEBADACEBDCBDEECCDDCCDAEEBE

TYT Türkçe	S	D	Y	B%
Türkçe	1	1	0	100
Metne Sözcük Yerleştirme	6	4	2	67
Türk Edebiyatının Dönemleri	5	3	2	60
Türk edebiyatının dönemlere ayırır.	5	3	0	60
Dede Korkut Hikâyeleri	5	3	0	60
Dede Korkut Hikâyeleri'ni inceler ve genel özelliklerini kavrar.	1	0	1	0
Edebiyatın tarihle ilişkisini belirler.	1	0	1	0
Yazının gelişimini ve Türklerin kullandığı alfabeleri bilir.	1	0	1	0
Sözcükte Anlam	1	0	1	0
Söz Öbeklerinde Anlam	3	3	0	100
Anlatım Teknikleri	3	3	0	100
Düşüncüyü Geliştirme Yolları	1	0	1	0
Türkçenin Tarihi Gelişimi	1	0	1	0
Türkçenin tarihi gelişimini inceler.	3	3	0	100
HIKÂYE	1	1	0	100
Edebiyatın Tarih ve Dinle ilişkisi	1	1	0	100
Filiimsiler	3	3	0	100
Hazırlıklı konuşmanın aşamalarını bilir.	1	0	1	0
Noktalama İşaretleri	2	2	0	100
Yazım Kuralları	2	1	1	50

TYT Sosyal	S	D	Y	B%
Tarih-1	6	3	1	50
Anadolu'daki ilk Türk siyasi teşekküllerinin birbirleriyle ve çevre devletlerle olan ilişkilerini uzlaşma ve çatışma bağı	4	1	2	25
Anadolu'ya yapılan Türk göçlerinin sosyokültürel etkilerini analiz eder.	3	2	1	67
Coğrafya-1	3	2	1	67
Dünya'nın İç Yapısı ve Levha Tektoniği	2	1	1	50
Jeolojik Zamanlar	4	4	0	100
İç Kuvvetler	1	1	0	100
İklim Elemanları / Basınç	3	3	0	100
Felsefe	3	3	0	100
Felsefenin Anlamı	1	1	0	100
Felsefenin İnsan ve Toplum Hayatındaki Rolü	1	0	0	0
Felsefi Düşünce	5	3	2	60
Din Kül. ve Ahl. Bil.	1	1	0	100
Allah İnsan ilişkisi	4	4	0	100

TYT Matematik	S	D	Y	B%
Matematik-1	1	1	0	100
Olayların gerçekleşme sayısını toplama ve çarpma yöntemlerini kullanarak hesaplar.	25	20	5	80
n çeşit nesne ile oluşturulabilecek r li dizilişlerin (permütasyonların) kaç farklı şekilde yapılabileceğini hesaplar.	4	4	0	100
n elemanlı bir kümenin r tane elemanının kaç farklı şekilde seçilebileceğini hesaplar.				

TYT Fen	S	D	Y	B%
Fizik	3	3	0	100
Elektrik Akımı ve Direnç	7	6	1	86
Elektrik Devreleri	3	2	1	67
Kimya	5	5	0	100
Kimyanın Temel Kanunları / Kütleinin Korunumu Kanunu	5	5	0	100
Kimyanın Temel Kanunları / Sabit Oranlar Kanunu	2	2	0	100
Kimyanın Temel Kanunları / Katlı Oranlar Kanunu	5	5	0	100
Biyoloji	5	5	0	100
Mitoz	5	4	1	80
Mitotik Evre				

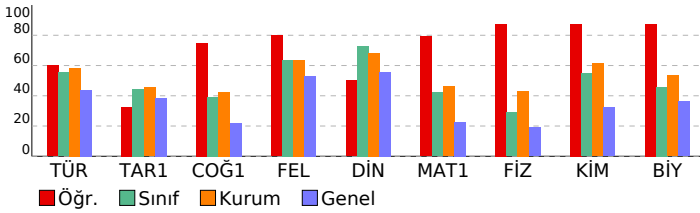

SINAV SONUÇ BELGESİ	BİLGİ SARMAL 10.SINIF 1.DENEME
AĞRI / AĞRI MERKEZ / AĞRI HÜSEYİN CELAL YARDIMCI FEN LİSESİ	DERSLERE GÖRE BAŞARI ANALİZİ

Öğrenci	Numara	Sınıf
MAHMUT BİRGÜL	1190	11C

Puan Türü	Puan	Genel Ort.	Dereceler				
			Snf	Kurum	İlçe	İl	Genel
TYT	▼ 130,399	261,240	2	117	345	421	12464
Puanı Hesaplanan:			117	345	421	12527	
Katılımlar:			2	117	345	421	12527

Ders	Soru	Doğru	Yanlış	Net	Başarı %	Sınıf Ort.	Kurum Ort.	Genel Ort.
Türkçe	30	3	25	-3,25	-11	▼ -2,38	▼ 17,56	▼ 13,15
Tarih-1	10	2	6	0,50	5	▲ 0,25	▼ 4,55	▼ 3,86
Coğrafya-1	10	1	7	-0,75	-8	▼ -0,38	▼ 4,26	▼ 2,20
Felsefe	5	1	4	0,00	0	◆ 0,00	▼ 3,19	▼ 2,66
Din Kül. ve Ahl. Bil.	5	3	2	2,50	50	▲ 1,25	▼ 3,42	▼ 2,79
TYT Sosyal	30	7	19	2,25	8	▲ 1,12	▼ 15,41	▼ 11,51
Matematik-1	30	3	24	-3,00	-10	▲ -4,00	▼ 13,81	▼ 6,75
Fizik	10	3	7	1,25	13	◆ 1,25	▼ 4,31	▼ 1,89
Kimya	10	2	8	0,00	0	▼ 0,62	▼ 6,13	▼ 3,21
Biyoloji	10	1	9	-1,25	-13	▼ 0,00	▼ 5,33	▼ 3,61
TYT Fen	30	6	24	0,00	0	▼ 1,88	▼ 15,78	▼ 8,72
Toplam:	120	19	92	-4,00	-3	▼ -3,38	▼ 62,55	▼ 40,12

Soru No	123456789012345678901234567890
TYT Türkçe	cdbbbaaCdedddadbCbada Eeca dc
Cevap Anahtarı	A BBEEADBCCDBBCEBEECEBCCCEBEDAAD
TYT Sosyal	B ecDd cded bdAbedecBaedCABeA
Cevap Anahtarı	A BDBADABAADDEEBECACABCABBAAACAEEB
TYT Matematik	eebcdC dbbE dcbcddec dbaeabbaDa
Cevap Anahtarı	A ACEDBCDCEDECCBCEBBADCEDCDDCCDDE
TYT Fen	cCdcadcBAbadbcbBcEcdcbceceEc
Cevap Anahtarı	A ACECEBEBADCCBDEEBEDDCCDAEE

TYT Türkçe	S	D	Y	B%
Türkçe	1	0	1	0
Metne Sözcük Yerleştirme	1	0	1	0
Türk Edebiyatının Dönemleri	6	2	4	33
Türk edebiyatının dönemlere ayırır.	5	2	3	40
Dede Korkut Hikâyeleri	5	0	5	0
Dede Korkut Hikâyeleri'ni inceler ve genel özelliklerini kavrar.	5	0	5	0
Edebiyatın tarihe ilişkisini belirler.	1	0	1	0
Yazının gelişimini ve Türklerin kullandığı alfabeleri bilir.	1	0	1	0
Sözcükte Anlam	1	0	1	0
Söz Öbeklerinde Anlam	1	0	1	0
Anlatım Teknikleri	3	0	3	0
Düşünceyi Geliştirme Yolları	3	0	3	0
Türkçenin Tarihi Gelişimi	1	0	1	0
Türkçenin tarihi gelişimini inceler.	1	0	1	0
HIKÂYE	3	0	3	0
Edebiyatın Tarih ve Dinle ilişkisi	1	0	1	0
Filiimsiler	3	0	2	0
Hazırlıklı konuşmanın aşamalarını bilir.	1	1	0	100
Noktalamaya İşaretleri	2	0	1	0
Yazım Kuralları	2	0	2	0

TYT Sosyal	S	D	Y	B%
Tarih-1	6	2	3	33
Anadolu'daki ilk Türk siyasi teşekküllerinin birbirleriyle ve çevre devletlerle olan ilişkilerini uzlaşma ve çatışma bağları Anadolul'ya yapılan Türk göçlerinin sosyokültürel etkilerini analiz eder.	4	0	3	0
Coğrafya-1	3	0	1	0
Dünya'nın İç Yapısı ve Levha Tektoniği	3	0	1	0
Jeolojik Zamanlar	2	0	2	0
İç Kuvvetler	4	1	3	25
İklim Elemanları / Basınç	1	0	1	0
Felsefe	3	0	3	0
Felsefenin Anlamı	3	0	3	0
Felsefenin İnsan ve Toplum Hayatındaki Rolü	1	1	0	100
Felsefî Düşünce	1	0	1	0
Din Kül. ve Ahl. Bil.	5	3	2	60
Allah İnsan ilişkisi	5	3	2	60

TYT Matematik	S	D	Y	B%
Matematik-1	1	0	1	0
Olayların gerçekleşme sayısını toplama ve çarpma yöntemlerini kullanarak hesaplar.	1	0	1	0
n çeşit nesne ile oluşturulabilecek r li dizilişlerin (permütasyonların) kaç farklı şekilde yapılabileceğini hesaplar.	25	2	21	8
n elemanlı bir kümenin r tane elemanının kaç farklı şekilde seçilebileceğini hesaplar.	4	1	2	25

TYT Fen	S	D	Y	B%
Fizik	3	1	2	33
Elektrik Akımı ve Direnç	3	1	2	33
Elektrik Devreleri	7	2	5	29
Kimya	3	0	3	0
Kimyanın Temel Kanunları / Kütleinin Korunumu Kanunu	3	0	3	0
Kimyanın Temel Kanunları / Sabit Oranlar Kanunu	5	1	4	20
Kimyanın Temel Kanunları / Katlı Oranlar Kanunu	2	1	1	50
Biyoloji	5	0	5	0
Mitoz	5	0	5	0
Mitotik Evre	5	1	4	20

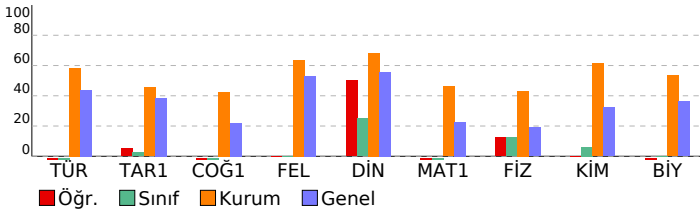

SINAV SONUÇ BELGESİ								BİLGİ SARMAL 10.SINIF 1.DENEME																					
AĞRI / AĞRI MERKEZ / AĞRI HÜSEYİN CELAL YARDIMCI FEN LİSESİ								DERSLERE GÖRE BAŞARI ANALİZİ																					
Öğrenci				Numara		Sınıf		TYT Türkçe																					
ÖZKAN GÜLALMAZ				17		11C		Türkçe																					
Puan Türü				Genel Ort.		Dereceler		S D Y B%																					
TYT				▼ 134,079		261,240		Metne Sözcük Yerleştirme																					
Katılımlar:				2		117		345		421		Türk Edebiyatının Dönemleri																	
Soru				Doğru		Yanlış		Net		Başarı %		Sınıf Ort.		Kurum Ort.		Genel Ort.		Türk edebiyatının dönemlere ayırır.											
Toplam:				120		12		59		-2,75		-2		▲ -3,38		▼ 62,55		▼ 40,12		Dede Korkut Hikâyeleri									
Soru No				123456789012345678901234567890																Dede Korkut Hikâyeleri'ni inceler ve genel özelliklerini kavrar.									
TYT Türkçe				Eb aB b d dbbdadb ca																Edebiyatın tarihle ilişkisini belirler.									
Cevap Anahtarı				B		EEADBCCDBBCBEECEEBCCCEBEDAADB																Yazının gelişimini ve Türklerin kullandığı alfabeleri bilir.							
TYT Matematik				b ebad bd dcbcaeba beeab aDaee																		Sözcükte Anlam							
Cevap Anahtarı				B		EDBCDCEDECCBCEBBADCEDCDCDEAC																Söz Öbeklerinde Anlam							
TYT Fen				dcadcBAbcCbebCBaEcedbceecAEEdc																		Anlatım Teknikleri							
Cevap Anahtarı				B		EECBEBADACEBDCBDEECCDDCCDAEEBE																Düşüncüyü Geliştirme Yolları							

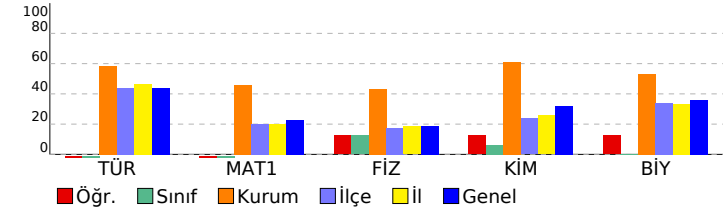

SINAV SONUÇ BELGESİ								BİLGİ SARMAL 10.SINIF 1.DENEME																											
AĞRI / AĞRI MERKEZ / AĞRI HÜSEYİN CELAL YARDIMCI FEN LİSESİ								DERSLERE GÖRE BAŞARI ANALİZİ																											
Öğrenci				Numara		Sınıf		TYT Türkçe																											
ÖZKAN GÜLALMAZ				17		11C		Türkçe																											
Puan Türü				Genel Ort.		Dereceler		S D Y B%																											
TYT				▼ 134,079		261,240		Metne Sözcük Yerleştirme																											
Katılımlar:				2		117		345		421												Türk Edebiyatının Dönemleri													
Soru				Doğru		Yanlış		Net		Başarı %		Sınıf Ort.		Kurum Ort.		Genel Ort.								Türk edebiyatının dönemlere ayırır.											
Toplam:				120		12		59		-2,75		-2		▲ -3,38		▼ 62,55		▼ 40,12								Dede Korkut Hikâyeleri									
Soru No				123456789012345678901234567890																						Dede Korkut Hikâyeleri'ni inceler ve genel özelliklerini kavrar.									
TYT Türkçe				Eb aB b d dbbdadb ca																						Edebiyatın tarihle ilişkisini belirler.									
Cevap Anahtarı				B		EEADBCCDBBCBEECEEBCCCEBEDAADB																						Yazının gelişimini ve Türklerin kullandığı alfabeleri bilir.							
TYT Matematik				b ebad bd dcbcaeba beeab aDaee																								Sözcükte Anlam							
Cevap Anahtarı				B		EDBCDCEDECCBCEBBADCEDCDCDEAC																						Söz Öbeklerinde Anlam							
TYT Fen				dcadcBAbcCbebCBaEcedbceecAEEdc																								Anlatım Teknikleri							
Cevap Anahtarı				B		EECBEBADACEBDCBDEECCDDCCDAEEBE																						Düşüncüyü Geliştirme Yolları							

